

COSENTINO®

Cosentino Spaces

I DESIGNENS
MITTPUNKT



SILESTONE

—

DEKTON

—

SENSA

PRODUKT
INNEHÅLL

Cosentino Spaces

I DESIGNENS
MITTPUNKT

SILESTONE
—
DEKTON
—
SENSA



→ 06

01
COSENTINO

Certifieringar → 08

→ 10

1.1
Cosentino City

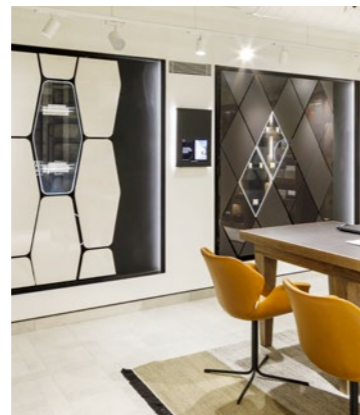

→ 16

1.2
C·Top Magazine



→ 18
02
HÅLLBARHET

- Energi → 19
- Vatten → 20
- Material → 20
- Koldioxidneutral → 21

→ 22
03
PRODUKTER OCH
VARUMÄRKEN



- Dekton® → 22
- Dekton® Slim → 30
- Silestone® → 32
- Sensa by Cosentino® → 42

→ 44

04
PLATSER



→ 46

4.1
VARDAGSRUM

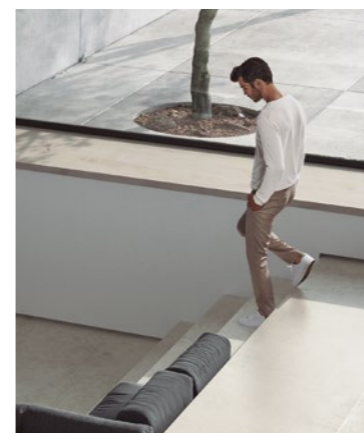

Innovativa ytor som gör designerns vision till verklighet i hemmet, för en innovativ design inomhus och utomhus.

→ 96

4.2
BADRUM

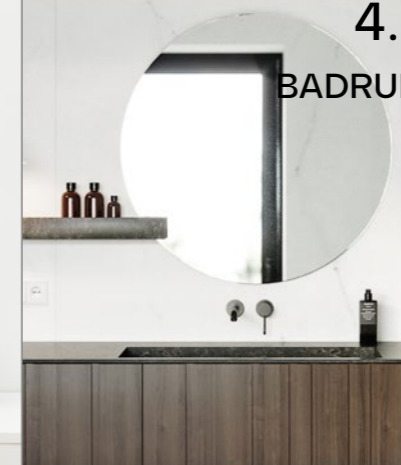

- Diskhoar → 142
- Duschkar → 146
- Golv → 148
- HLine Bath Tops → 148

→ 150

4.3
EXTERIÖR



→ 186

4.4
KÖK



Silestone® diskhoar → 238

→ 240

4.5
MÖBLER



Innehållsförteckning



Företagets syfte

Inspirera människor
genom innovativa
och hållbara
platser.

Uppdrag

Att bli ett ledande företag som tillsammans med våra kunder ansvarsfullt förutser innovativa ytmaterial av högt värde för arkitekt- och designvärlden.

Vår vision

Att leda den globala ytmaterialmarknaden genom varumärken för innovativa arkitektoniska lösningar som tillhandahåller våra kunder design, värde och inspiration.

Vi är Cosentino®

Certifieringar

Cosentino® är djupt engagerat i att överträffa våra kunders och leverantörers behov när det kommer till miljöhantering genom ansvarsfull resurshantering, samt att garantera innovation och kontinuerliga förbättringar av våra processer, produkter och tjänster på global skala.

Cosentino®

- ISO 9001
- ISO 14 001
- ISO 20 400
- UNE 15 896
- Leed- och Breeam credits för Silestone®, Dekton® och Sensa by Cosentino®.
- CSR (verifierad av KPMG) baserad på GRI – Global Reporting Initiative.

Silestone®

- Declare-etikett
- EPD (Miljödeklaration)
- VOC (UL) Greenguard och Gold.
- VOC (Eurofins) A+
- Kosher – bänkskivor
- Livsmedelskontakt (NSF) All typ av livsmedelskontakt – bänkskivor
- Försäkran om överensstämmelse i enlighet med förordningarna 1935/2004/EG, 2023/2006/EG, 10/2011/ EU.
- Försäkran om överensstämmelse enligt EN 15285, EN 15286 – golv och golvbeläggningar.

3D

- Försäkran om överensstämmelse om integritet i enlighet med EN 13310 – Diskhoar.

Dekton®

- Declare-etikett
- DGNB-etikett
- EPD (Miljödeklaration)
- VOC (UL) Greenguard och Gold.
- VOC (Eurofins) A+
- Kemiskt stickprov (SEFA)
- Brandsäkerhetscertifiering APF-1525 (Applus) baserad på ISO 1716
- Brännbarhetstest (CSIRO) baserat på AS 1530.1
- Brand Euroklass A1 (Tecnalia) baserat på 13501-1
- Brännegenskaper (QAI) baserat på ASTM E84-15b
- Försäkran om överensstämmelse (DoC) i enlighet med EN 14411 bilaga G – Golv och beläggningar.
- Försäkran om överensstämmelse i enlighet med EU-direktiv 2014/90/EU – Båtar.
- Försäkran om överensstämmelse enligt ETAG 034 Artikel 66.3 – Fasader
- ETA 14/0413 – Ventilerade fasader.
- BBA 16/5346 – Ventilerade fasader
- NOA 19-0227.02 – Ventilerade fasader.
- Seismiskt testrapport T1601 (NCREE)
- Kosher – bänkskivor
- IMO-modul B 50171/A2 MED enligt direktivet om marin utrustning 2014/90/EU – båtar
- IMO-modul D SMS.MED2.D/109819/A.0 enligt direktivet om marin utrustning 2014/90/EU – båtar
- USCG-modul B 164.117 / EC2690 – båtar
- Brandtest NFPA 285 (Tecnalia)
- CoC civilförsvarscertifiering – ventilerade fasader.

Badrumskollektion

Handfat

- Försäkran om överensstämmelse i enlighet med EN 14688.
- CSA/IAPMO TJ5065 (QAI) baserat på CSA B45.5-17 / IAPMO Z124

Duschkar

- Försäkran om överensstämmelse i enlighet med EN 14527.
- Halkskyddad TJ5148-2-baserad (QAI) ASTM F462
- CSA/IAPMO TJ5148-1-baserad (QAI) enligt CSA B45.5-11 / IAPMO Z124

Sensa by Cosentino®

- VOC (UL) Greenguard och Gold.

Natursten by Cosentino®

- Försäkran om överensstämmelse enligt EN 1341, EN 1469, EN 12057, EN 12058 – golv och golvbeläggningar.

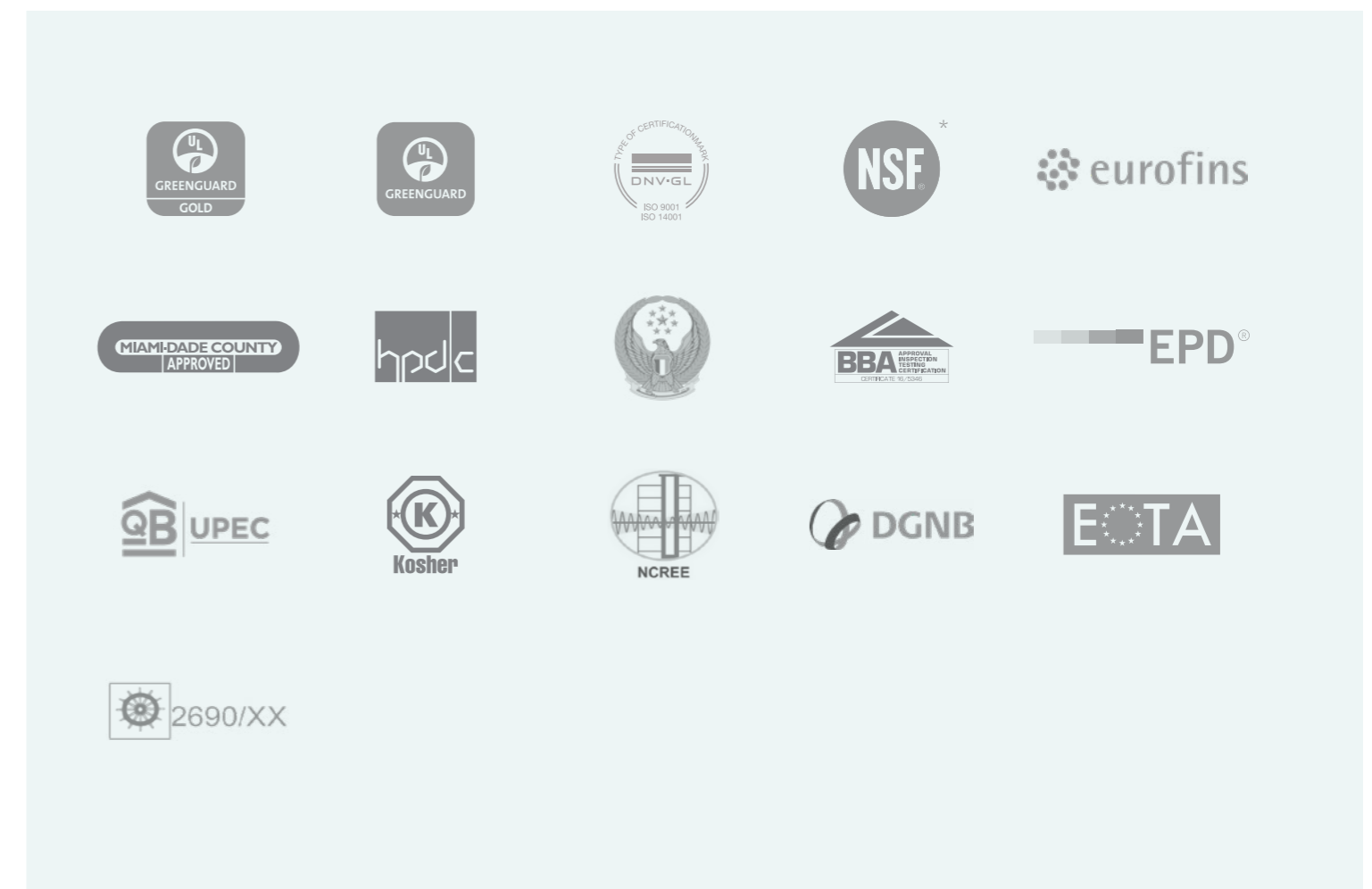

* Besök www.nsf.org för mer information om nyanser med NSF-certifiering

→ Cosentino® City Sydney/Atelier LAB



“Inspire people through innovative spaces”

COSENTINO

Bli inspirerad

→ Cosentino City Barcelona

COSENTINO CITY

Cosentino®
City

Upplev Cosentinos®
DNA på en
multifunktionell
plats att skapa
kontakter.

Cosentino® ställer sitt nätverk av Cosentino Cities i över ett dussin städer över hela världen till ditt förfogande. De skapades som mötesplatser för inspiration och kreativitet, för att inredningsdesigner och arkitekter ska hitta allt de behöver från Cosentino.

I våra design- och
inspirationsutställningar
har du tillgång till:



→ Cosentino® City Amsterdam



Personliga besök

Arrangera besök och möten med dina kunder för att visa dem Cosentinos innovativa ytor och produkter på en unik plats.



Nya digitala tjänster

Använd våra tjänster och digitala verktyg för att hjälpa dina kunder att visualisera sina projekt.



Upplevelsezoner

Vårt Atelier Lab är en plats för att experimentera och kombinera material, texturer och mönster för att skapa nya designmöjligheter.



Expertråd

Hitta rätt designlösning för alla typer av applikationer, genom att experimentera och kombinera Cosentinos mest innovativa varumärken, såsom Silestone®, Dekton® och Sensa by Cosentino®.



Evenemang och talare

Lär dig mer och låt dig inspireras av våra kontinuerliga program av aktiviteter, talare och mediansvariga, som är specialiserade på design, arkitektur, kultur och kreativitet.

Våra utställningslokaler
på fem kontinenter

- LOS ANGELES
- MANHATTAN
- MIAMI
- SAN FRANCISCO
- MONTREAL
- TORONTO
- BARCELONA
- MADRID
- LONDON
- MILANO
- SINGAPORE
- SYDNEY
- DUBAI
- AMSTERDAM
- PARIS
- MALLORCA
- STOCKHOLM
- TEL AVIV



Digital Slab.

Cosentino® Digital Slab möjliggör visualisering av alla Cosentino-produkter på en enorm vertikal 4K 80-tumsskärm.

På så sätt kommer du att kunna se att produkten liknar sitt originalformat och visualisera hundratals skivor genom att svepa med ett finger.

Ett fantastiskt verktyg för att uppleva potentialen hos Cosentinos produkter.



Utställning av fasadsystem.

I våra städer får du uppleva ett urval av de mest intressanta fasaderna och byggnaderna som skapats av prestigefyllda arkitekter.

Fixeringssystemet och projektdetaljerna kan utforskas via en interaktiv skärm.

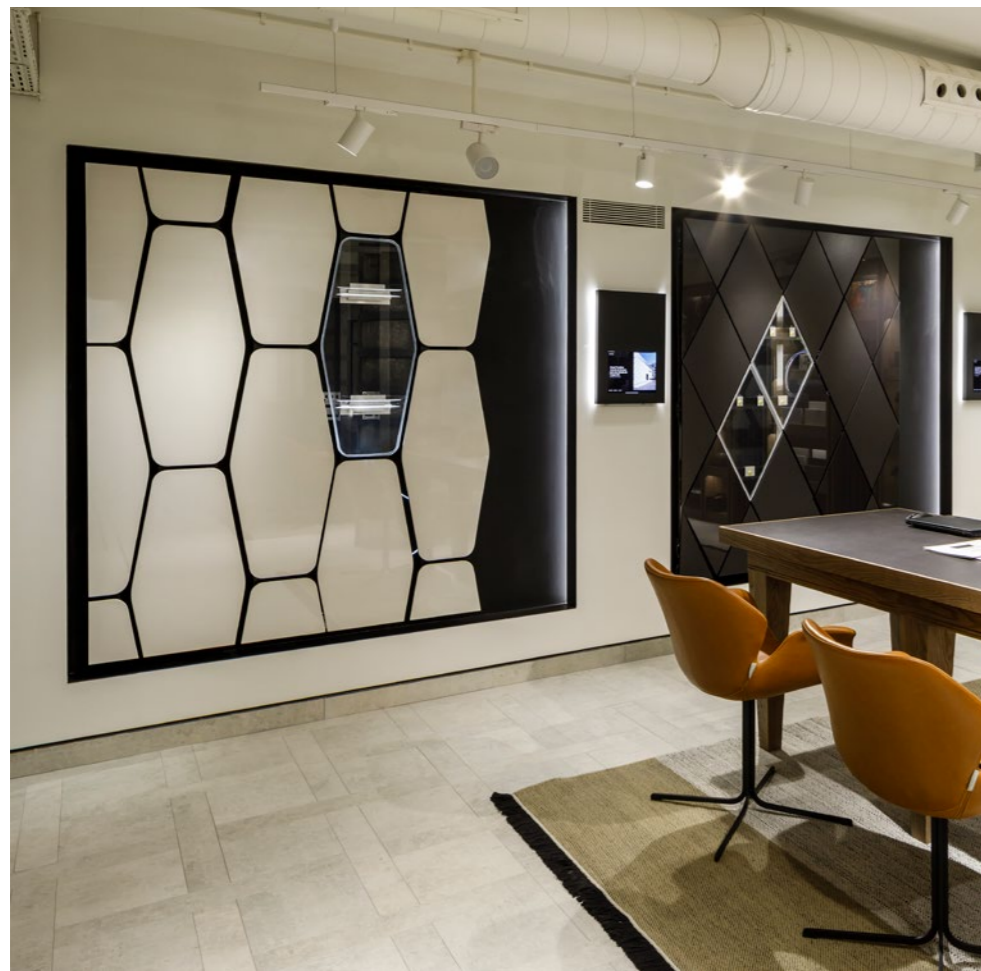

Atelier Lab.

En plats för att experimentera och kombinera material, texturer och ytmönster för att skapa nya designmöjligheter.

→ Cosentino® City Barcelona



Projektexponering

Cosentino® vill tillhandahålla maximal exponering för formgivares kreativa insatser och idéer.

:

Vi har skapat olika kanaler för innehållsexponering i designvärlden, vilket genererar prestige och räckvidd:



C-Top Magazine

C-Top Magazine är vår tidskrift om design och trender och det kreativa verktyget för programmet. Här hittar du teman relaterade till designvärlden, intervjuer med designers, utmärkande projekt och inspirerande case studies. Och målet är naturligtvis att inkludera projekt som inspirerar dig på tidskriftens 150 sidor, som även kommer att distribueras digitalt.

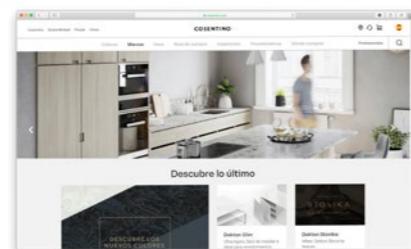

Cosentino.com

Cosentinos webbportal, med en månatlig räckvidd på miljontals globala användare, visar innehåll avsett att inspirera konsumenter och designers. I vårt avsnitt "Interiörer" visar vi upp de mest relevanta inredningsprojekten.

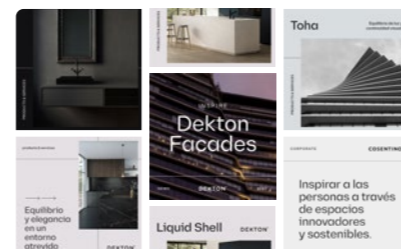

Sociala medier

Vi kommer att maximera exponeringen för ikoniska projekt genom våra kanaler på sociala medier, vilket skapar en djupare kontakt med användare och designproffs.

→ C-Top Magazine



Hållbarhet Cosentino®

På Cosentino® närmar vi oss hållbarhet som ett kollektivt åtagande som härrör från det individuella engagemang av de som är en del av Cosentino®.

Vårt kontinuerliga förbättringsarbete omfattar en ständig analys av hela vår värdekedja – från inköp av råmaterial till leverans av konsumenternas slutprodukt.

Vi följer helt FN:s Agenda 2030. Som en global ledare inom tillverkning och distribution av innovativa ytor från vårt huvudkontor i Almería Spanien har vi åtagit oss att bana vägen för lokal och global hållbarhet.

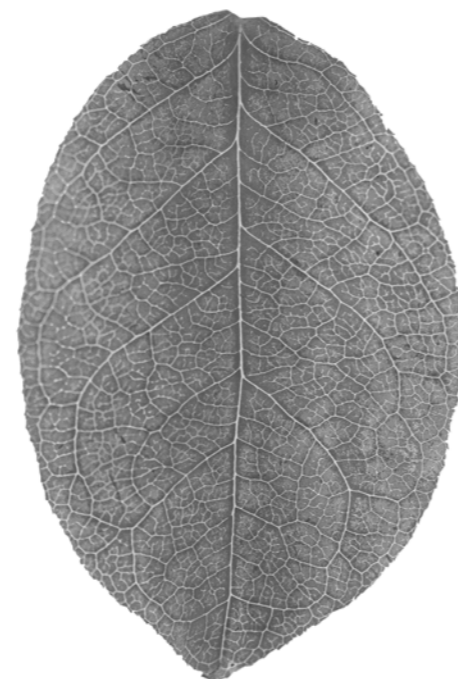

→ Olivträd i Cosentinos industripark.



→ LED-belysning i hela Cosentino® industripark.

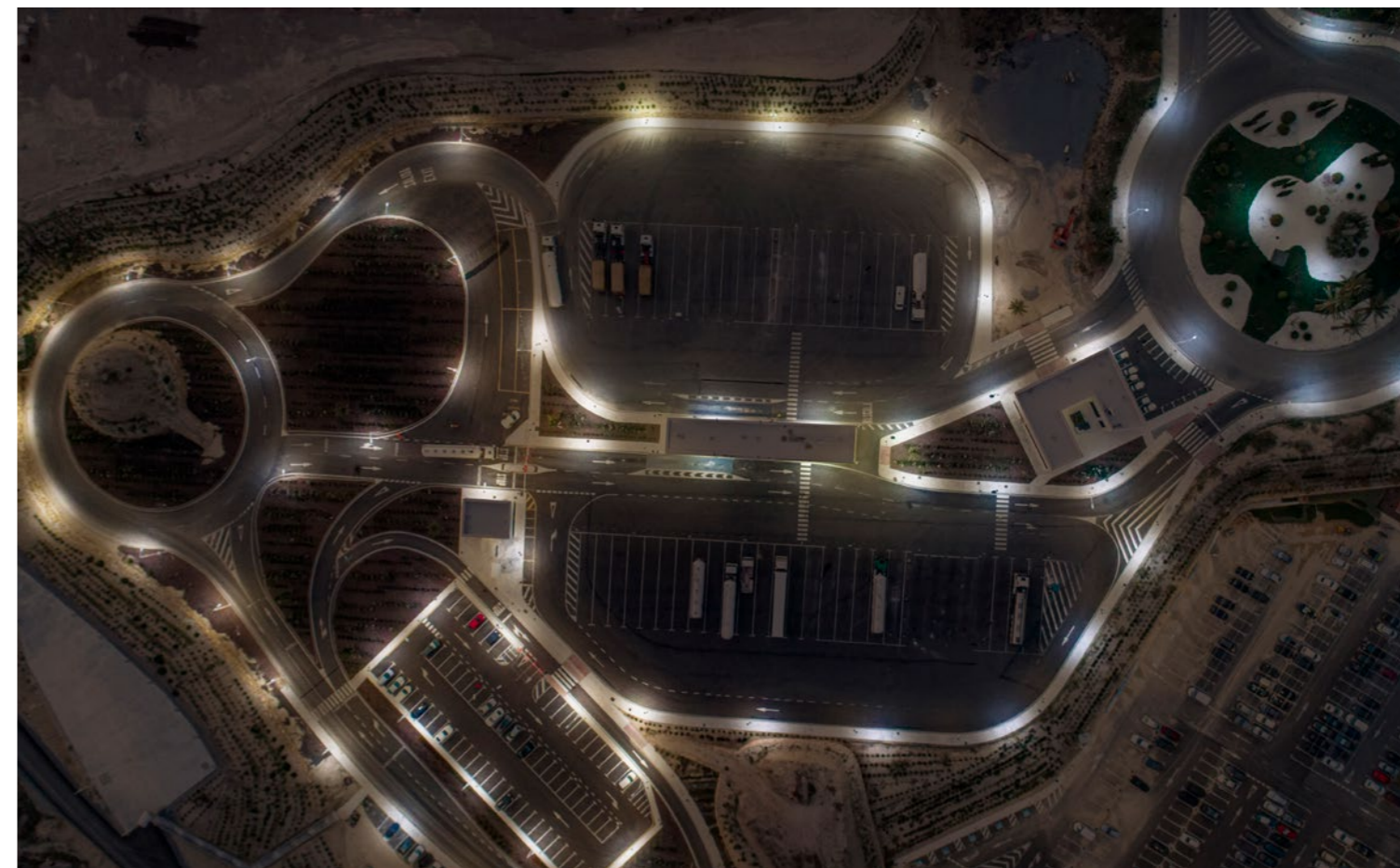

→ Solcellsinstallationer i Cosentino®-anläggning



Energi

Energieffektivitet och användning av förnybara energikällor är de två huvudelementen i vår strategi för att minimera miljöpåverkan av vår verksamhet.

100 % av vår energiförbrukning kommer från förnybara energikällor. Dessutom strävar vi efter att nå 30 % självförbrännande energi under 2021.

Å andra sidan gör den ständiga förbättringen av våra processer och maskiner att vi kan nå en hög nivå av energieffektivitet, vilket innebär en minskning av vår elförbrukning med 8 % i våra produktionsprocesser.

Vatten

Sedan starten har vi uppskattat vikten av och förstått utmaningarna med en korrekt vattenhantering.

Det har motiverat oss att införa en hållbar användningspolicy som maximerar den effektiva användningen av vattenresurser i de olika produktionsprocesserna.

Vi använder toppmodern teknik för att uppnå 99 % återvunnet vatten i alla våra processer i Cosentinos industripark.

Dessutom använder vi 100 % av överskottsvattnet för att bevattna grönområden.



Material

Vi har åtagit oss att göra mesta möjliga av det material vi arbetar med genom hela värdekedjan.

Under de senaste åren har vi inlett ett ambitiöst FoU-projekt som kallas "cirkularitet" för att återanvända de material som vi använder för att tillverka våra produkter.

En annan åtgärd är den omvälvande HybriQ+-teknik som används för att skapa den nya generationen av Silestone-produkter. HybriQ+ innehåller minst 20 % återvunnet material och tillverkas med endast förnybar energi och 98 % återvunnet vatten.



En koldioxidneutral: Hållbar modell



Cosentino Group betraktar hållbar utveckling som ett viktigt åtagande i företagets tillväxtstrategi med avseende på hänsynen för och skyddet av miljön.

Vi tar upp frågor som rör effektiv användning av naturresurser, korrekt avfallshantering, utsläpp i atmosfären, övriga utsläpp och annan potentiell påverkan, för att kunna använda naturresurser på ett hållbart sätt och skydda den biologiska mångfalden och ekosystemen.

På Cosentino hyser vi ett starkt engagemang för 2030-agendan som stöds av FN och den lokala handlingsplanen som stöds av den spanska regeringen.

Som en förevisning av vårt engagemang har vi lyckats kompensera för de 42 532 ton CO₂-utsläpp som härrör från ett års produktion av Dekton® och därmed erhållit Zero Carbon Footprint-utmärkelsen för hela produktivscykeln under 2019, sett till alla Dekton®-produkter.

Sunlit Days-serien från Silestone® är dessutom varumärkets första sortiment som uppnår denna certifiering.



Vi minskar vår påverkan

Vi minskar vår inverkanVi arbetar för energieffektivitet, minskade utsläpp och hållbar mobilitet.

- **Energieffektivisering:** Det är en prioriterad målsättning för Cosentino att minska energiförbrukningen i produktionsprocessen och den allmänna företagsverksamheten, vilket är anledningen till att vi har lyckats erhålla 100 % av den el vi använder från förnybara källor.
- **Minskade utsläpp:** 2,8 miljoner euro har investerats i genomförandet av ett energihanterings- och övervakningssystem för värmesystemen som gör att värme från Dekton®-ugnarna kan återvinnas och användas i torkarna, vilket i sin tur minskar utsläppen.
- **Hållbar rörlighet:** Vi har nyligen anslutit oss till "Plan Sumamos Salud + Economía", enligt vilken vi har en rörlighetspolicy som hjälpte oss att undvika 230 TCO₂ under 2018.



Vi beräknar vårt koldioxidavtryck

Det är ett externt organ som kontrollerar beräkningen och resultaten av det koldioxidavtryck som lämnas in till det spanska ministeriet för ekologisk övergång och demografiska utmaningar (MITECO, på spanska), vilka även ansvarar för att godkänna och registrera vårt fotavtryck och inkludera det i **det spanska registret över koldioxidavtryck, -kompensation och koldioxidabsorptionsrelaterade projekt** vid det spanska klimatförändringskontoret (OECC, på spanska), vars resultat offentliggörs som en del i ett öppet förhållningssätt.

I denna beräkning används uppgifter om energi- och/eller bränsleförbrukning samt uppgifter om råvaruförbrukning som samlats in från alla **koncernens dotterbolag** (anläggningar, verkstäder, städer, nav, huvudkontor osv.) i syfte att kompensera för dessa utsläpp.



Vi kompenserar våra utsläpp

För att uppnå koldioxidneutralitet för Dekton® kompenserar **Cosentino utsläppen under hela produktivscykeln** (omfattning 1+2+3) genom att investera i projekt för minskade utsläpp av växthusgaser.

För detta ändamål identifierar vi de projekt som uppfyller kraven på ansvarsfull kompensation och som i sin tur har en stark social dimension som bidrar till att uppnå målen för **hållbar utveckling i FN:s 2030-agenda**.

Det projekt som valts ut för att kompensera för de 42 532 ton CO₂ som härrör från ett års produktion av Dekton® har en direkt inverkan på hållbar utveckling genom att **stödja den lokala ekonomin och tillhandahålla utbildnings- och arbetstillfällen**.

Dekton®

by Cosentino®

Innovativ design.

Dekton® är en sofistikerad blandning av mer än 20 mineraler som utvunnits från naturen. Dess produktionsprocess är resultatet av år av lärdomar och inspiration från tillverkning av glas samt porslin- och kvartsytor högsta kvalitet.

Elektronmikroskopin gör det möjligt att uppskatta resultatet av sintringen, materialets minskade porositet, och den unika process som används för att göra Dekton® ultrakompakt. Denna minskade porositet och frånvaron av mikrodefekter som orsakar påfrestningar eller svaga punkter är Dekton®-produkters utmärkande egenskap.



DEKTON®
Designed by COSENTINO



Sintrad partikelteknik.

Dekton® använder en exklusiv sintrad partikelteknik i sin tillverkning, som kan sintra mineralpartiklar, binda ihop dem och komprimera deras interna struktur. Denna innovativa tekniska process efterliknar och accelererar de processer som natursten genomgår när den utsätts för höga tryck och temperaturer under flera tusentals år.

Dekton® efterliknar på några timmar vad naturen kräver årtusenden att skapa, tack vare den exklusiva SPT-tekniken.

- Ugnen har en längd på 180 meter (196 yards).
- Temperaturerna når cirka 1250 °C (2 300 °F).
- Den totala processtiden beror på skivans tjocklek (cirka 4 timmar).

Säkerhet i fasader och beklädnad.

För att öka säkerheten i ventilerade fasader och invändiga beklädnader finns det möjlighet att fästa ett säkerhetsnät på baksidan av Dekton®-skivan, speciellt utvecklat för att förhindra fall om den går sönder. Det är ett glasfibernät på 00 g/m² som fästs på materialet med hjälp av epoxiharts. Säkerheten är en av Cosentinos viktigaste frågor.

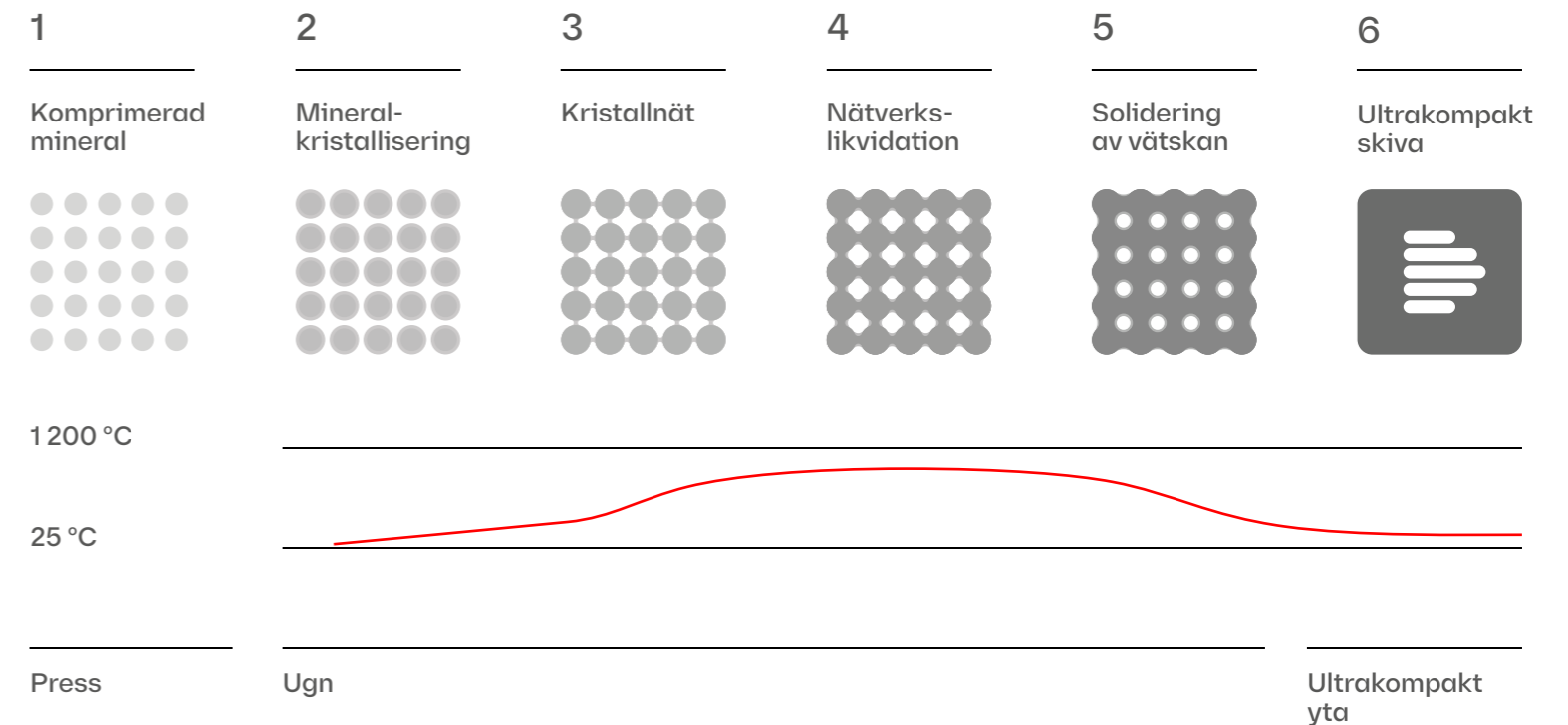

Dekton® Produktegenskaper

Dekton® uppfyller alla tekniska specifikationer som krävs i en högmotståndsyta för att förverkliga alla designprojekt i hemmet, inomhus och utomhus.



Låg vattenabsorption

Vattenabsorptionen för Dekton® är försumbar, därför genomgår den inga expansionsrörelser.



Hög beständighet mot UV-strålar

Dekton® är mycket beständigt mot ultraviolett ljus (UV-strålning) och kommer inte att blekna eller brytas ned med tiden i någon typ av utomhusapplikation.



Överlägsen mekanisk styrka

Dektons® olika tjocklekar gör att det kan användas i applikationer där motstånd mot vind eller stötar är ett projektkrav.



Brandsäkert material

Dekton® tål höga temperaturer utan brännmärken eller sprickor. De europeiska standartesterna EN 13501 y ASTM E84 kvalificerar den ultrakompakta ytan som icke-brännbar.



Hållbar färg

Kontrollen av pigmentering och dekoration vid tillverkningen av Dekton® ger materialet bättre färgjämnhet för varje skiva, vilket resulterar i en långvarig produkt som inte bleknar med tiden.



Beständig mot repor

Dekton® är en av de mest reptåliga ytorna på marknaden idag. Den har en gradering på sju (7/10) på Mohs-skalan för mineralhårdhet.



Dimensionsstabilitet

Dekton®-expansionen är minimal så panelerna kan installeras med tunna fogar. Dessa fogar kommer att behålla sin bredd under alla förhållanden.



Beständighet mot frysning och upptining

Dekton® har bevisat sin beständighet och höga prestanda i hållbarhetstester i frost- och upptiningsförhållanden vid olika väderförhållanden.



Beständighet mot nötning

Dekton® är ännu mer nötningbeständig än granit och porslin, vilket gör det till den ideala ytan för fasader och områden som högtrafikerade golv i kommersiella byggnader.



Maximal brand- och värmebeständighet

Dekton® har framgångsrikt installerats på fasader i områden som utsätts för höga temperaturer.



Enkel rengöring och minimalt underhåll

Graffitimålningar tas enkelt bort från Dekton® med vanliga rengöringsprodukter. Underhållskostnaderna minskas.



Motståndskraftig mot fläckar

Dekton® är ett material som är beständigt mot fläckar från olika källor så att de inte blir permanenta.

Dekton®-format

Anpassningsbar
och mångsidig.
I alla utrymmen.

Dekton® erbjuder en mängd olika standardstorlekar, anpassade storlekar och tjocklekar för att uppfylla designerns funktionella och kreativa behov i alla inomhus- och utomhusprojekt, hur komplexa de än må vara.

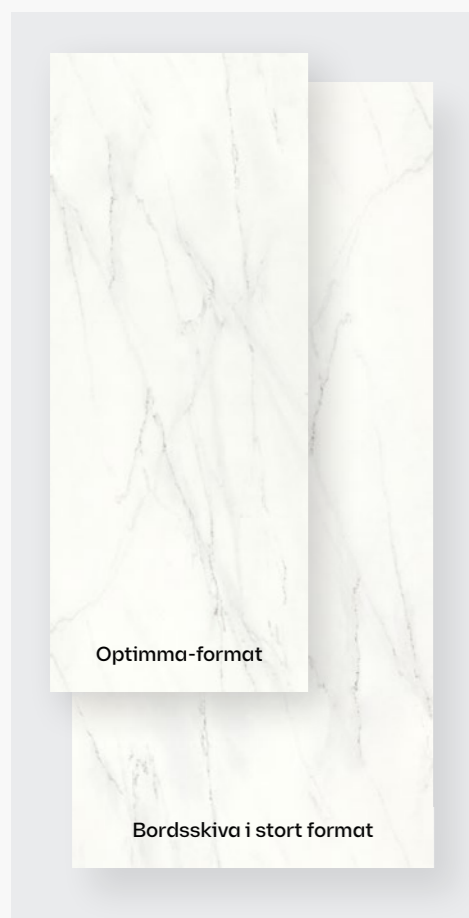

Större format

Optimma-format → 260 x 100 cm
Bordsskiva i stort format → 320 x 144 cm

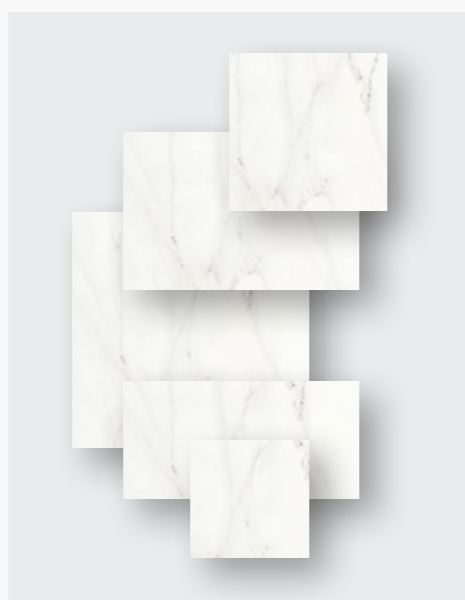

Andra format

→ 106 x 71 cm
→ 142 x 106 cm
→ 142 x 142 cm
→ 142 x 71 cm
→ 142 x 79 cm
→ 159 x 142 cm
→ 159 x 71 cm
→ 71 x 71 cm
→ Anpassat format



Tjocklek

→ 0,4 cm
→ 0,8 cm
→ 1,2 cm
→ 2 cm
→ 3 cm

Dekton®-strukturer

Olika sensationer.
olika nyanser.

Dekton® finns i olika ytor för att den enda utformningsbegränsningen ska vara arkitektens eller designerns fantasi: från en ultraglansig finish till en matt eller sammetslen yta.



X-Gloss

En lysande och bländande finish som uppnås genom mekanisk polering, utan behov av emalj eller andra material.

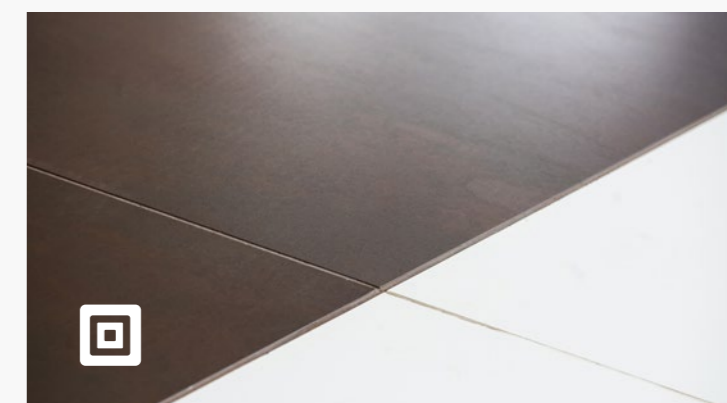

Matte

Den matta ytan ger ett naturligt, glansfritt utseende, perfekt för att uppnå en harmonisk och tidlös finish. De flesta Dekton®-produkter tillverkas med denna finish.



Velvet

Velvet är Dektons sammetslena ytfinish. Materialen som valts i Velvet skapar en känsla av värme och komfort. Den här texturen är perfekt i klassiska färger, med ådringar.

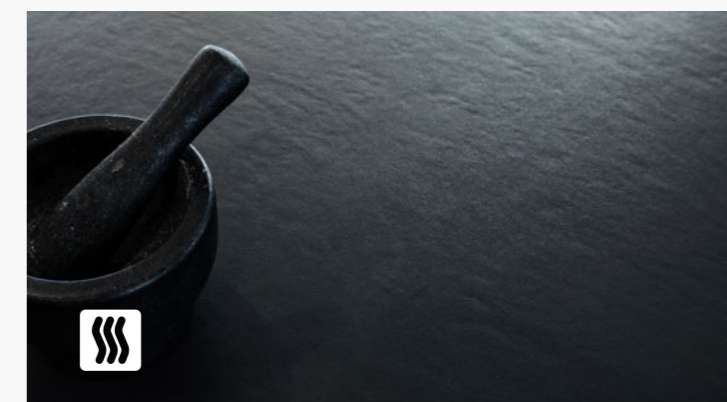

Matte eller Textured Velvet

Matta eller texturerade sammetslenunder kombinerar sammetsvärmens med grovheten hos ett texturerat, imperfekt material. Den är perfekt för att efterlikna stenens yta.

Optimma

Nytt optimerat Dekton®-format.

Den ultimata lösningen för interiörbeklädnad.

Dekton®-skivan har optimerats med hänsyn till dess vanliga applikationer för att skapa ett nytt format med bättre pris, design, installation och hantering. Vi presenterar vår första Optimma-familj, specifikt framtagen för beklädnad: Optimma-format: 260 x 100 x 0,4 cm.

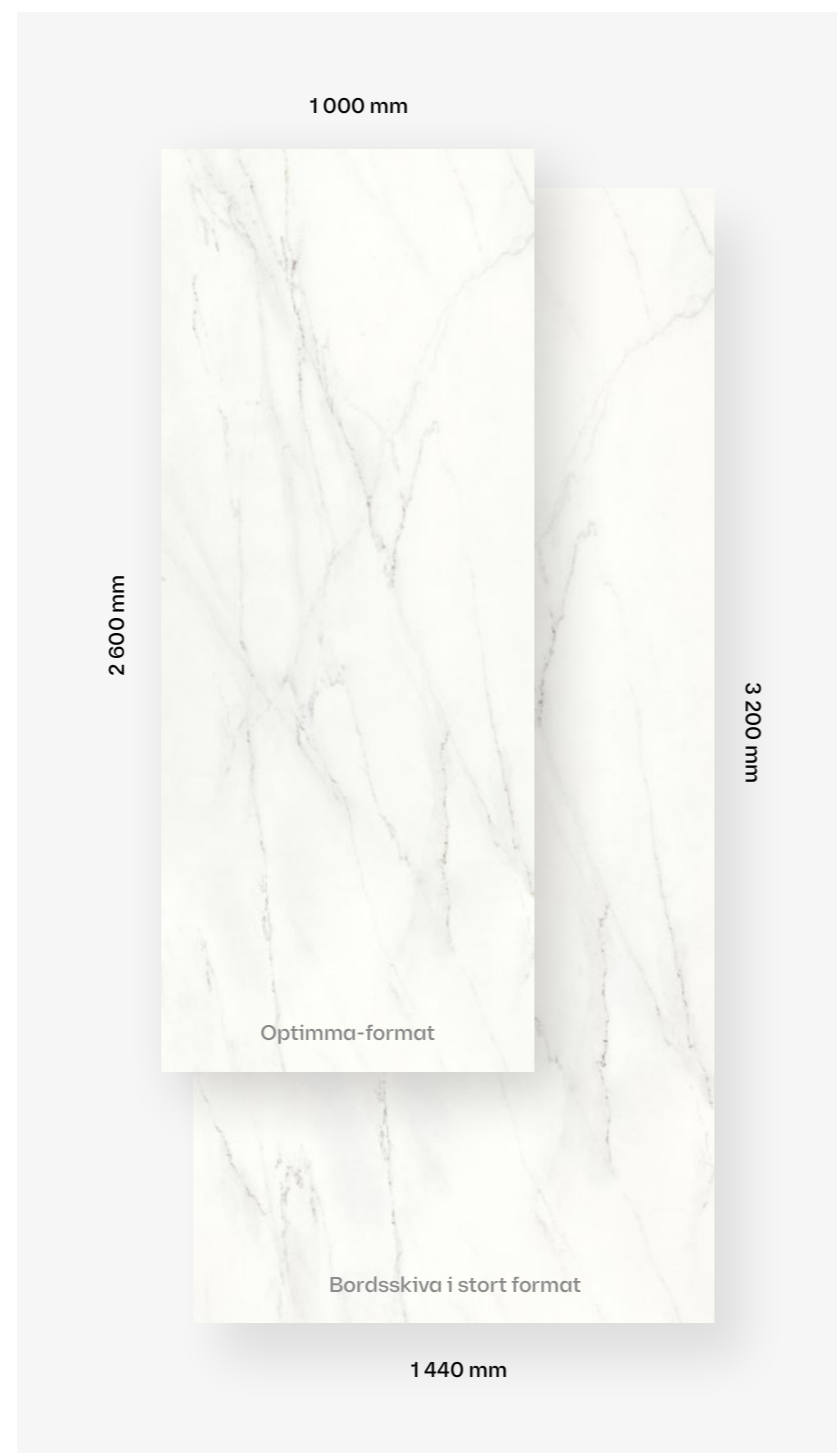

2 600 x 1 000 mm i 4 mm tjocklek

Skivorna skapas i 4 mm tjocklek, vilket gör dem lätta och enkla att hantera. Vid behov kan de även enkelt skäras till för att anpassa dem efter alla applikationer och platser.



Kostnadseffektivitet

Storlekarna har optimerats till de vanligaste ytstandarderna, vilket gör att vi kan undvika spill, vilket i sin tur sänker priset.



Design med syfte

Skivan skapas för att dra nytta av dess totala höjd, vilket gör det mycket enklare att kapa den för beklädnad.



Enkel att installera

Produkten är mindre och lättare, vilket gör den lättare att hantera och transportera. Skärning kan göras med enkla verktyg. Kanterna är redan fasade och skivan är alltid försedd med skyddsnet på baksidan.



Designmatchning

Designen har utformats för att placera skivorna vertikalt för att skapa en enhetlig design.



Dekton® Slim

Högt estetiskt värde och hög prestanda i vertikal beklädnad och inredning.

Minsta tjocklek på 4 mm → Stora format och prestanda.

Dekton® Slim, den nya ytan i storformat med 4 mm ultratunna skivor som erbjuder obegränsade designmöjligheter med väldigt enkel montering och transport. Perfekt för badrums- och köksgolv och -väggar samt alla typer av möbler.

01 → Stort format, minimalt antal fogar.

Dess stora format på upp till 3 200 x 1 440 mm täcker stora ytor och minskar antalet fogar så mycket som möjligt, vilket leder till mindre smuts.

02 → Enkel installation.

Ett så lätt format, men med så många möjligheter, förenklar allt. Tack vare tunnheten kan materialet snabbt skäras till och justeringar göras på plats med keramiska verktyg.

03 → Design utan begränsningar.

Dekton® Slim är mycket lätt att arbeta med och kan enkelt skäras till rätt storlek. Den anpassar sig till alla utrymmen.

04 → Maximal fuktbeständighet.

Dekton® Slim är den idealiska extremt fukt- och fläckbeständiga beläggnings för badrum. En högpresterande produkt som inte kräver något underhåll utöver en fuktig trasa.

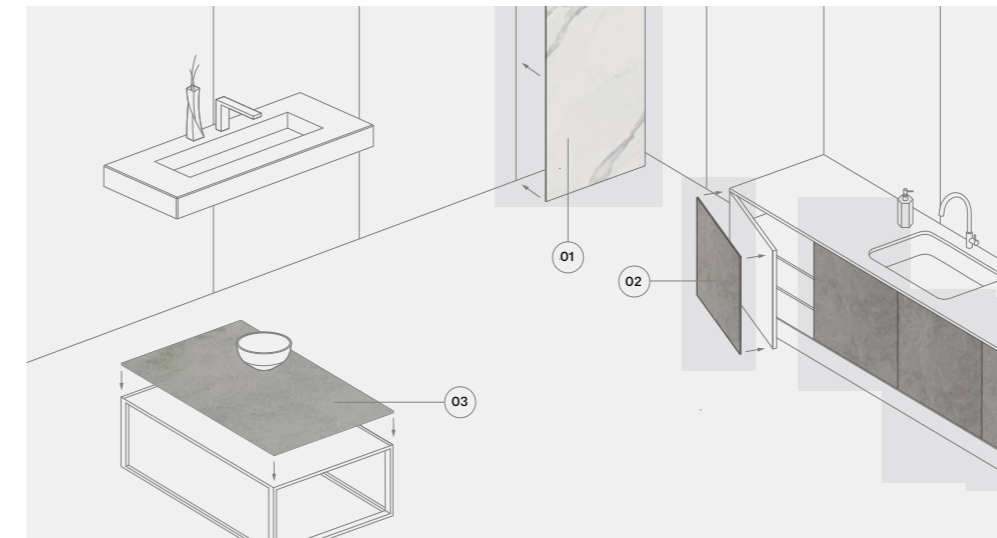

01 → Badrumsbeklädnad.

Maximal fuktbeständighet med minimala skarvar.

02 → Köksbeklädnad.

Minskad tjocklek, oändliga möjligheter

03 → Möbelbeklädnad.

Minskad tjocklek, oändliga möjligheter

DEKTON® SLIM
designed by COSENTINO



Vi på Cosentino® erbjuder personlig kundtjänst. Fråga så mycket du vill och få alla de råd du behöver för att säkerställa att du får exakt det du behöver med nya Dekton® Slim.

Hitta ditt närmaste Cosentino-center på www.cosentino.com

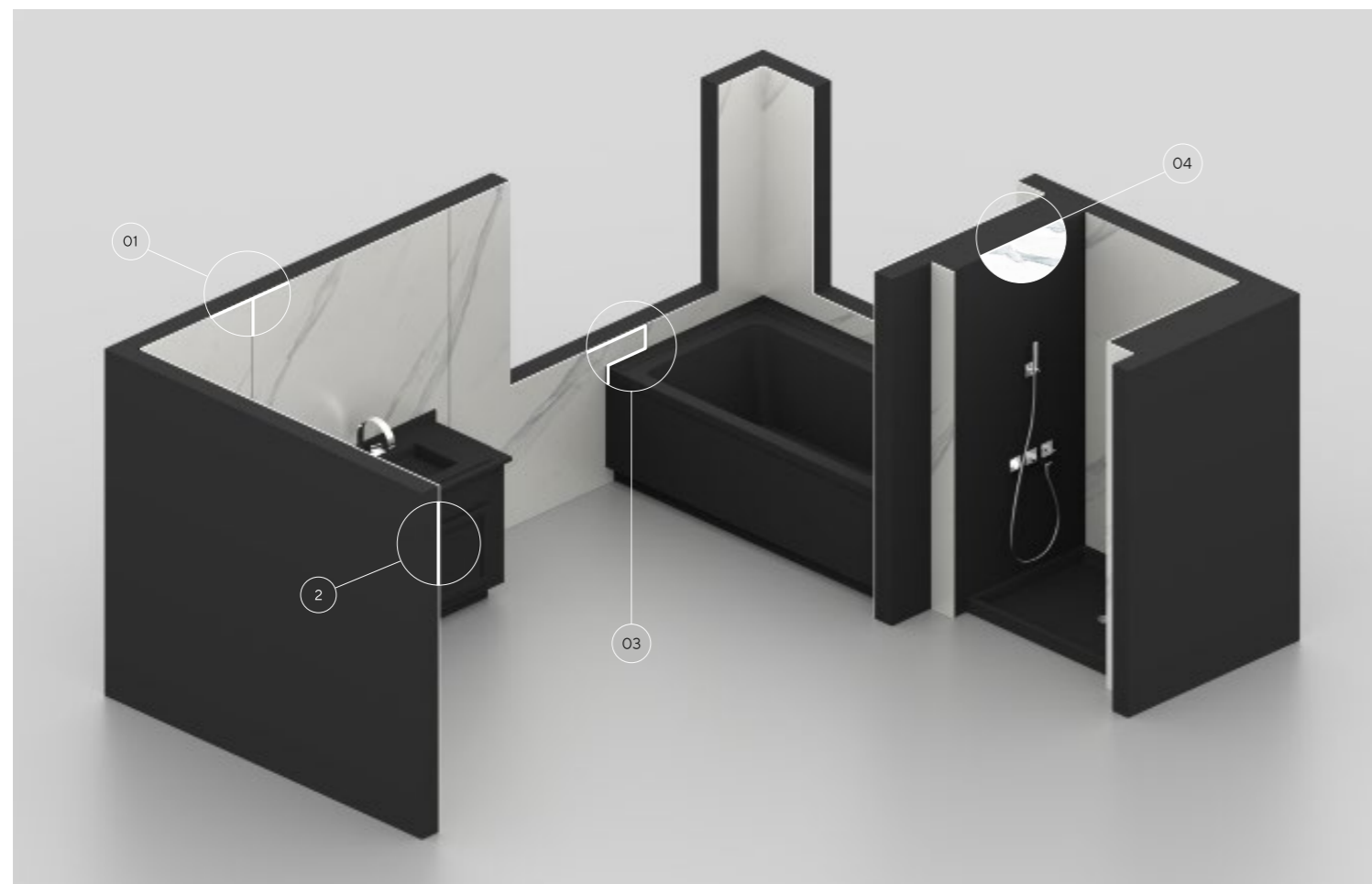



Silestone®

by Cosentino®

Den ultimata
HybriQ-ytan av mineraler.

Silestone® är en hybridyta av mineraler och återvunna material för att klä upp inomhusutrymmen med färg och struktur.

Fördelar med Silestone®.

Silestone® är extremt hållbart i kök, badrum och andra utrymmen som utsätts för konstant aktivitet och användning. Dessutom erbjuder den ett obegränsat utbud av färger och ytor.

Silestone® har många fördelar, inklusive minimalt underhåll, hög beständighet mot fläckar och repor och låg vätskeabsorptions hastighet. Denna beständighet mot vätskor och dess minimala fogar gör Silestone® till den idealiska lösningen för platser där det finns vatten. Silestone® är beständig och ger längre njutning över tid än dess förväntade livslängd.

Egenskaperna hos Silestone® är resultatet av ständiga år av innovation som garanterar maximal hygien och säkerhet.

25 års
garanti

silestone



Beständigt mot syra och repor.

Silestone® har en hög nivå av rep- och nötningsbeständighet vid såväl yttre aggressioner som syror som är vanliga vid daglig användning i köket.

Slagtåligt.

Silestone® har hög slagtålighet som möjliggör hantering av hårda objekt (grytor, fat osv.) med ro.

Hög fläckbeständighet.

Silestone® är en icke-porös yta som är mycket beständig mot fläckar från kaffe, vin, citronjuice, olja, vinäger, smink och många andra vardagsprodukter.



Silestone® med HybriQ+ Technology®

HybriQ är en banbrytande teknik från Silestone® (PATENTSÖKT) En innovativ generation av ytor som består av en hybridsammansättning. En ny högpresterande blandning av premiummineraler, kvarts och återvunnet glas.

Resultatet är en vackrare och hållbarare produkt. Silestone med HybriQ-teknik tillverkas genom en process som drivs helt av förnybar energi och återvunnet vatten. Denna nya generation upprätthåller den garanterade kvaliteten hos Silestone.

Mer innovation.

Cosentino®s åtagande att erbjuda de mest innovativa och hållbara ytorna leder Silestone till enastående prestanda och djup i överraskande färger. Silestone® är en kombination av innovation och hållbarhet.

Mer hållbar.

HybriQ+ använder minst 20% återvunnet material, 98% återvunnet vatten och 100% förnybar energi.

Denna nya ytmaterialgeneration upprätthåller den garanterade kvaliteten hos Silestone®.

Mer design.

Den nya sammansättningen av mineraler ger ett större djup av Silestone®-färger, ytor och nyanser för att skapa unika och personliga interiörer.

Samma fördelar.

Silestone® med HybriQ+ bibehåller alla egenskaper som rör kvalitet, hållbarhet och garanti som har gjort Silestone® till marknadsreferensen i sin kategori.

HYBRIQ+
TECHNOLOGY

Silestone®-format.

Oändliga möjligheter för Inomhusapplikationer.

Silestone® finns i skivor upp till 325 x 159 cm och i plattor på 30 x 30 cm, 40 x 40 cm, 60 x 60 cm, 60 x 30 cm och 60 x 40 cm. De säljs i tjocklekar på 1,2, 2 och 3 cm. Dessutom kan olika delar kombineras för att simulera tjockare kanter.



Större format

Jumbo-skivor → 325 x 159 cm
Standard-skivor → 306 x 140 cm

Jumbo-skivor

Cosentino® erbjuder Silestone-plattor i Jumbo-format (max. 325 x 159 cm). Det här formatet gör det möjligt att skapa stora ytor med minimal fogning, mångsidig design och bättre hygien. Det gör att användningen av skivorna optimeras och att mängden spill minimeras.



Golvformat

→ 30 x 30 cm
→ 40 x 40 cm
→ 60 x 60 cm
→ 60 x 30 cm
→ 60 x 40 cm
→ Skräddarsydda format



Tjocklek

→ 1,2 cm
→ 2 cm
→ 3 cm
→ Anpassade tjocklekar genom att lägga ihop olika delar

Silestone®-ytor.

Ytsensorisk uppfattning.

För att kunna anpassa sig till alla stilar erbjuder Silestone® olika ytor för alla applikationer. Polished, Suede eller Volcano är tre fantasieggande alternativ som ger bänkskivan, golvet eller väggarna den struktur som du alltid önskat dig.



Polerad

Extrem glans, en slät yta att röra vid och en enhetlig, intensiv och konsekvent färg.



Suede

Extra matt finish, ger en plan och slät yta, som förmedlar en unik upplevelse till känslan för sin skönhet och finhet.



Volcano

Rustisk struktur, grov vid beröring, men samtidigt en mjuk, attraktiv och behaglig yta

Nya Sunlit Days Collection

Sunlit Days. En uppslukande och sensorisk resa genom ljus och färg som tar oss tillbaka till våra rötter och leder oss mot en mer naturlig, hållbar och human framtid.

Vi lanserar den första koldioxidneutrala Silestone®-kollektionen. Den är ett åtagande för hållbarhet genom vilket vi minskar och kompenserar utsläppen från vår tillverkning genom att plantera skog. Åtagandet för miljön resulterar i ett samarbetsprogram för bevarandet av havsbotten och vår miljö.

Sunlit Days har inspirerats av de unika medelhavsnyanserna i en unik livsstil.

Ett nytt andetag. En ny anda. En ny Silestone®-kollektion.



MED

HYBRIQ+

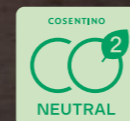
EN KOLDIOXIDNEUTRAL
SERIE

Medelhavsfärger

Faro White

Vitt är Medelhavets färg. Den som drar vågorna till sig på stranden. Den som reflekterar ljuset och väcker värmen. Vit representerar renhet, och ger mer lugn än någon annan färg. Det är färgen för enkelhet, men ändå den mest komplexa och mångsidiga av alla färger. Precis som strukturen, som är förvånansvärt silkeslen varje gång du lägger händerna på den.

Faro White har lånat inspiration av fyrarna som visar fartygen vägen och kommer att fylla ditt utrymme med ljus och hav, av människor som älskar livet.

Faro White är gnistan som för oss närmare det som verkligen betyder något: våra medarbetare.

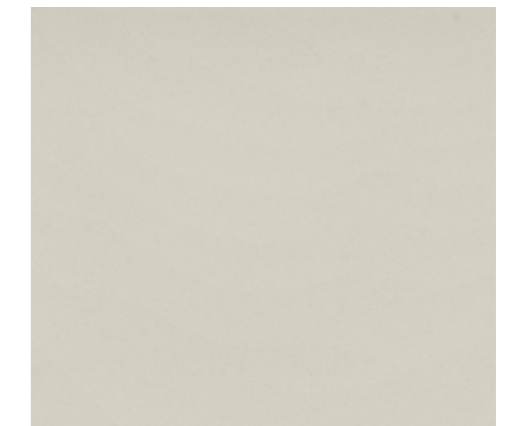
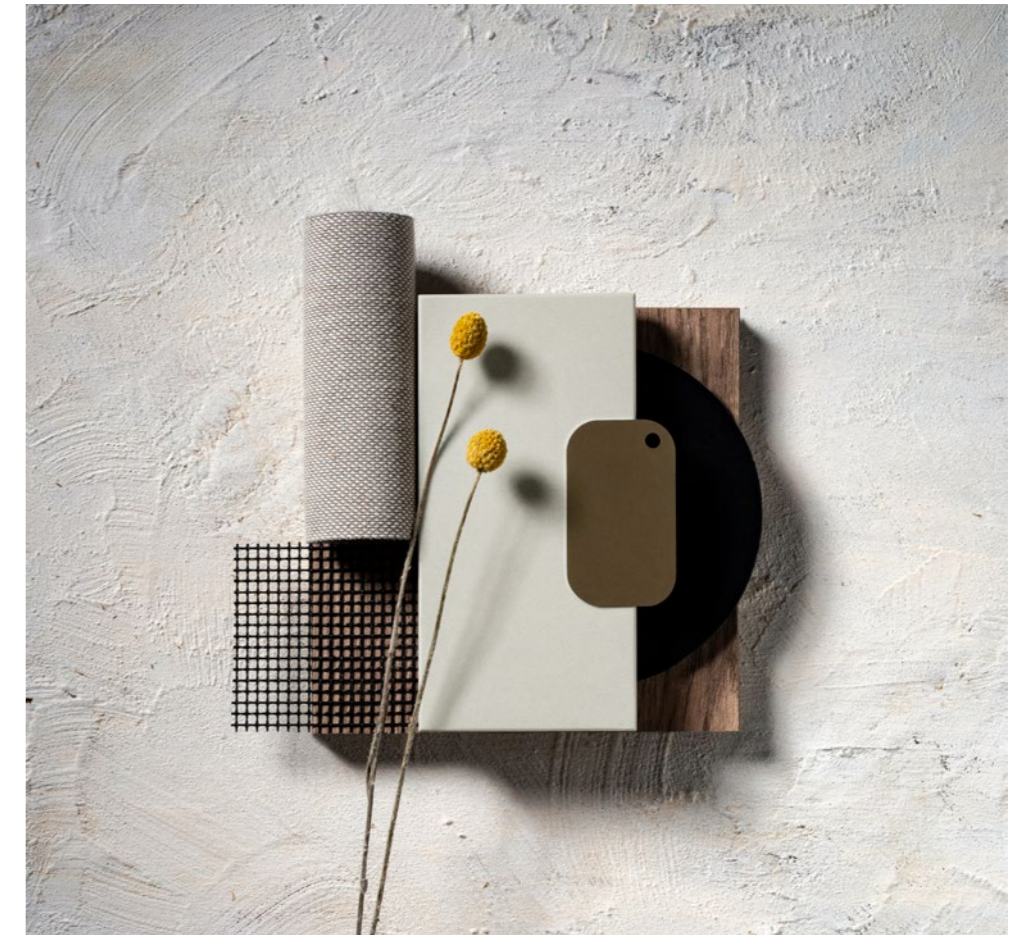

Faro White passar bra ihop med naturfibrer och lagrat trä, raffia och metaller med matt yta.

Det är en bra matchning för dekorativa inslag av rena och böjda linjer, vilket framhäver platser utan utsmyckningar som förmedlar lugn och renhet.

Cincel Grey

Grått är bara grått, säger vissa personer. Dessa människor kommer att tala om trä som bara det, trä. De kommer inte att tala om ebenholts, eller om röd mahogny. Precis som trä inte bara är trä, är grått inte bara grått.

Cincel Grey är en finkornig gråfärg som är silkeslen och full av nyanser. En grå färg som i ljus sprider en melodi av kontraster mellan matta och blanka färger i olika nyanser. Det är en grå färg för dem som vet hur man ser och känner.

Vid beröring innebär denna färg, precis som resten av färgerna i serien, en sensorisk upplevelse, även för händer som är vana vid att uppskatta varje trästruktur.



Posidonia Green

Under Medelhavet står tiden stilla. Allt går långsamt och är i harmoni. Posidonia oceanica svajar till en hypnotiserande dans av otroliga gröna toner. Gröna toner som fångar ögat och som både bokstavligen och metaforiskt fyller havsbotten med liv.

Detta är Posidonia Green. En grön färg som efterfrågar omgivande färger som transporterar denna skönhet hittills oåtkomliga utrymmen. En grön färg som ger vitalitet, glädje och natur på alla fyra sidor. En grön nyans som i varje ögonblick andas en melodi av ljusstyrka och toner, precis som den marina skatt som ger den dess namn.

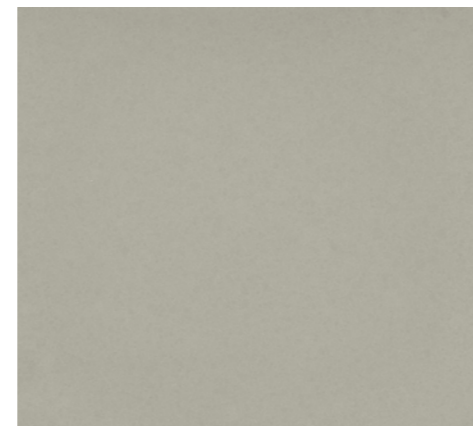

Cincel Grey är en neutral, anpassningsbar grå färg som enkelt balanserar mellan varma och kalla toner. Den kompletterar därför polerade metaller och rustika ytbehandlingar och passar mycket bra till jordfärger och resistent fibrer som plysch, filt och denim.

Det är en perfekt färg för vardagsutrymmen, tillsammans med textilier och element som hyllar minimalism.



Posidonia Green är den perfekta kombinationen med trä som bambu, mjuka texturer, fibrer som bomull eller lyocell och twilliknande strukturer.

Marmorering, rustika, naturliga element och monokromatiska geometrier är perfekta alternativ för att komplettera denna lysande gröna färg.



Cala Blue

Första gången du ser havet och dess bris omfamna dig. Känslan av att flyta i oändligheten. Bekymmerslöst låta solen och vattnet bada huden. Känna smaken av saltet som omsluter din kropp, ljudet av vågorna som bryts mot stranden, se den oändliga horisonten. Ett spel för alla fem sinnen. En unik touch som vårdar huden precis som havet.

Det är Cala Blue. En djup, modern blå färg som simulerar balansen mellan havets djup och yta när den interagerar med ljuset. En mogen färg som vibrerar med resten av elementen som kompletterar det utrymme den används i. Låt dig hänföras av Medelhavet.

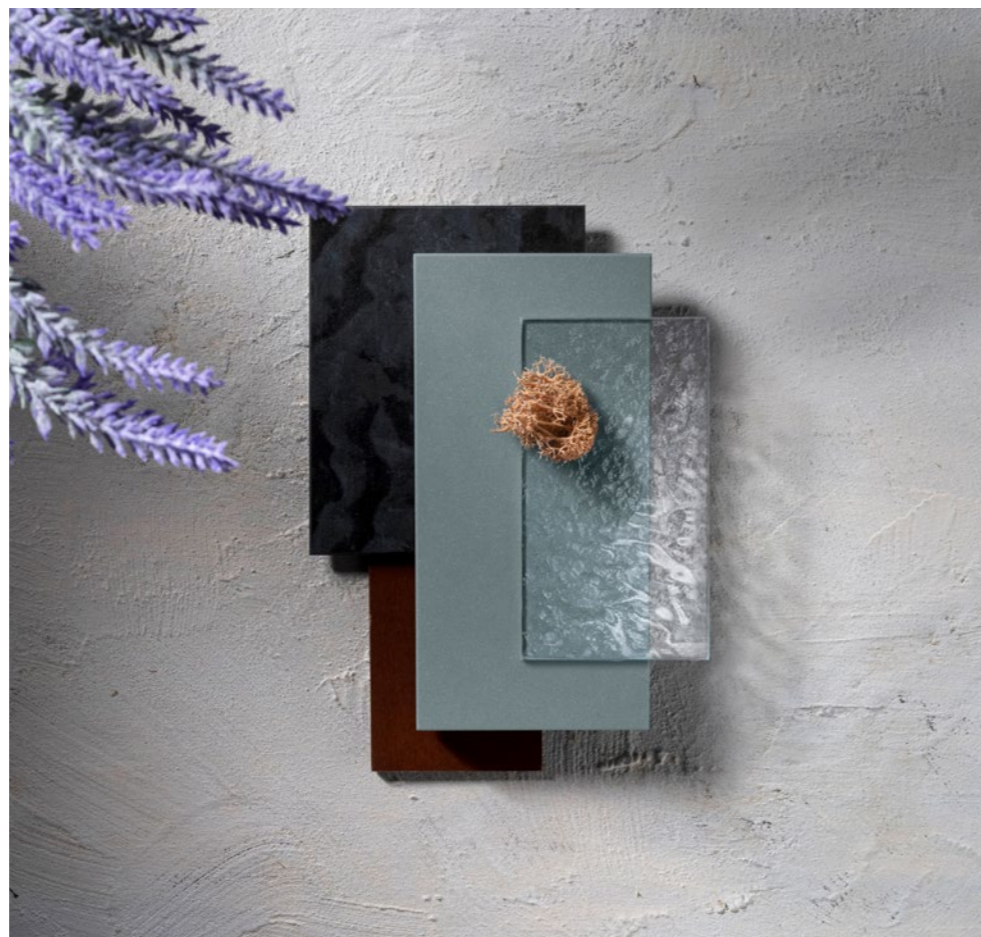

Arcilla Red

Det finns ett land som andas eld, ett land som är rent liv. Ett land av lera, med en oändlig röd färg som visar upp berusande toner och fyller dig med värme, liv och glädje.

Det här är Arcilla Red. En röd färg som får dig att bli förälskad. En jordröd färg som smakar som vin och doftar som nyfallet regn. En röd färg som tillför den renaste essensen av vårt ursprung till vårt hem. En explosion av färger med en accent och ett bultande hjärta. En röd färg som förvandlar köket till mer än bara en yta. En färg som påverkar alla våra fem sinnen. En unik textur som kan avnjutas med både syn och beröring. Arcilla Red kommer att förse alla utrymmen med denna passion, den här närheten till jorden och ett rent liv.

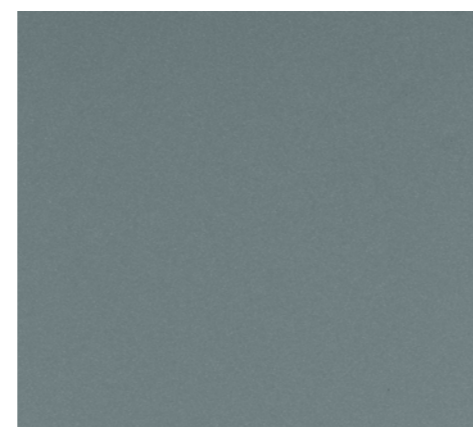
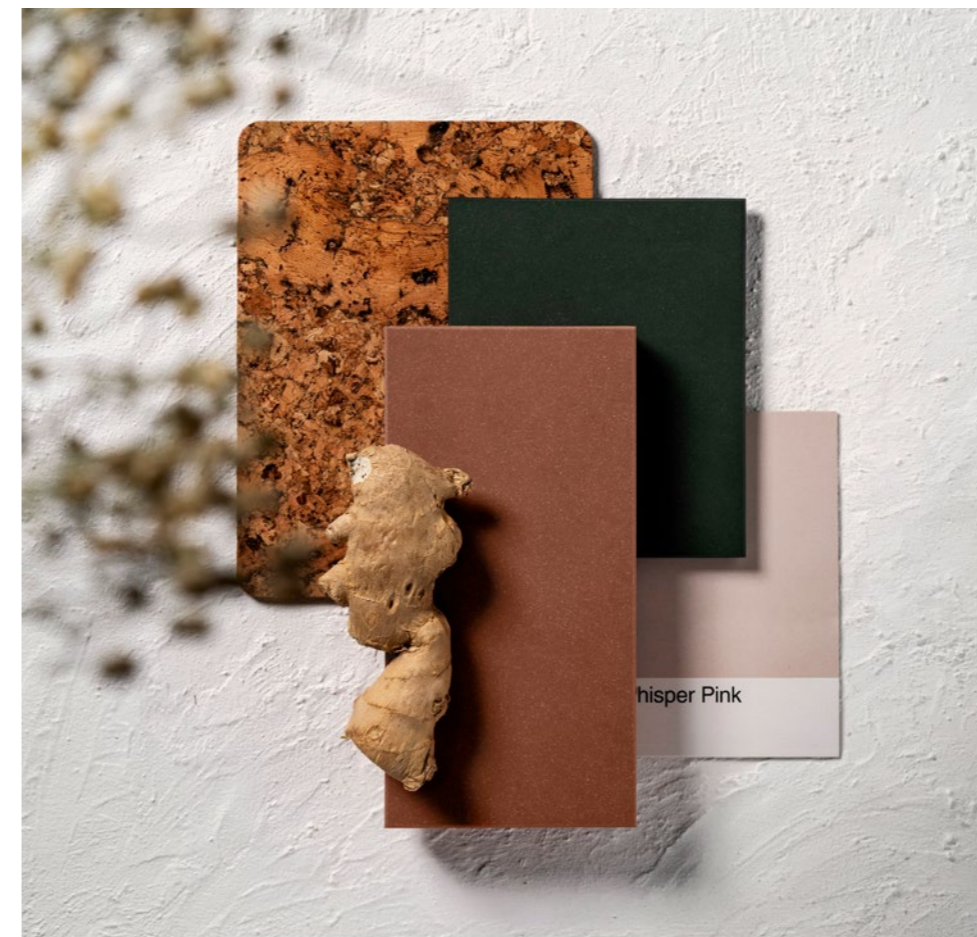

Cala Blues mångsidighet gör den möjlig att kombinera med mörka träslag som valnöt och aska, eller med mörka metaller för att ge en mer klassisk look. Tillsammans med nudefärger och trä är den perfekt för rustika utrymmen.



Arcilla Red passar bra ihop med rödaktiga träslag som ek eller cederträ samt gråare träslag som antracit. Röd mässing och handgjorda tyger är perfekta följeslagare för att skapa rustika och bohemiska utrymmen.



Sensa

by Cosentino®

Skyddad natursten.

Sensa by Cosentino® är en underhållsfri natursten av högsta kvalitet som levereras till dig av Cosentino, världsledande inom naturstensindustrin.

Sensa by Cosentino® har behandlats med en revolutionerande skyddande behandling som heter SenGuard och har 15 års fläckgaranti.

SENSA
15
ÅRS
GARANTI

SENSA
by COSENTINO®



Sensa by Cosentino® -behandling

Den hållbara, kemiskt integrerade tekniken gör att materialet kan andas. Denna teknik förbättrar dess kraftfulla egenskaper.

Processen ändrar stenens ytspänning vilket gör att materialet själv kan hindra att vätskor såsom vatten, kaffe eller olja tränger in i det.

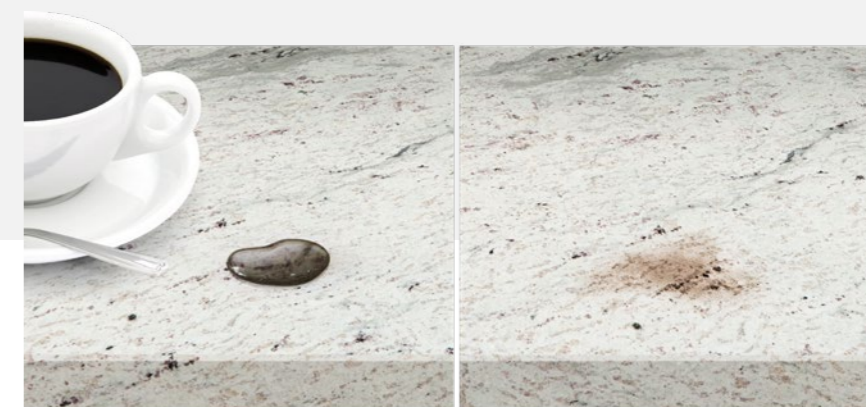

SENSA
by COSENTINO®

Vanliga



Applikationer

Sensa köksbänkskivor i nyansen Natura, för fläckfri skönhet.

Njut av naturstensens design, hårdhet och motståndskraft utan att behöva oroa dig för fläckar. Sensa by Cosentino® kvartsiter och graniter har en revolutionerande fläckbeständig behandling som skyddar dem under bänkskivans livslängd.

ytor

Unika former för orepbara ytor.

Färgerna och ytorna hos Sensa by Cosentino® har naturens tålmodiga och originella design. Var och en av de sju tillgängliga nyanserna har en yta som ger olika effekter och känslor: Suede, Polished eller Caresse.



Platser



→ 46

5.1 VARDAGSRUM

Förnya vardagsrummet till ett öppet, funktionellt och bekvämt utrymme som är integrerat med resten av huset.

→ 150

5.3 EXTERIÖR

Revolutionera utomhusutrymmet så att veranda, terrass eller trädgård blir en fortsättning av huset.

→ 240

5.5 MÖBLER

Återupptäck exklusiviteten hos specialdesignade möbler för alla utrymmen.



→ 96

5.2 BADRUM

Återuppfinn badrummet för att skapa en värld av upplevelser genom ett unikt och integrerat designkoncept.

→ 186

5.4 KÖK

Omdefiniera kökets funktion i hemmet och förvandla det till husets hjärta.



Vardagsrum

Vardagsrummet förvandlas till en personlig och tidlös plats tack vare Cosentinos ytor, ett uttryck för finesse och funktionalitet.



Skapa en plats där du vill tillbringa tid

Återupptäck boytan i ditt hem

En integrerad lösning
med maximal
mångsidighet och
funktionalitet.

Oändliga
anpassningsmöjligheter.



Oändliga anpassningsmöjligheter

Att designa ett vardagsrum med högt estetiskt värde kräver mångsidiga ytor i en mängd olika färger, texturer och unika kromatiska pantoner för att skapa en integrerad och differentierad inredningsupplevelse, t.ex. med Dekton och Silestone, i golv, möbler, som beklädnad och på andra ytor.

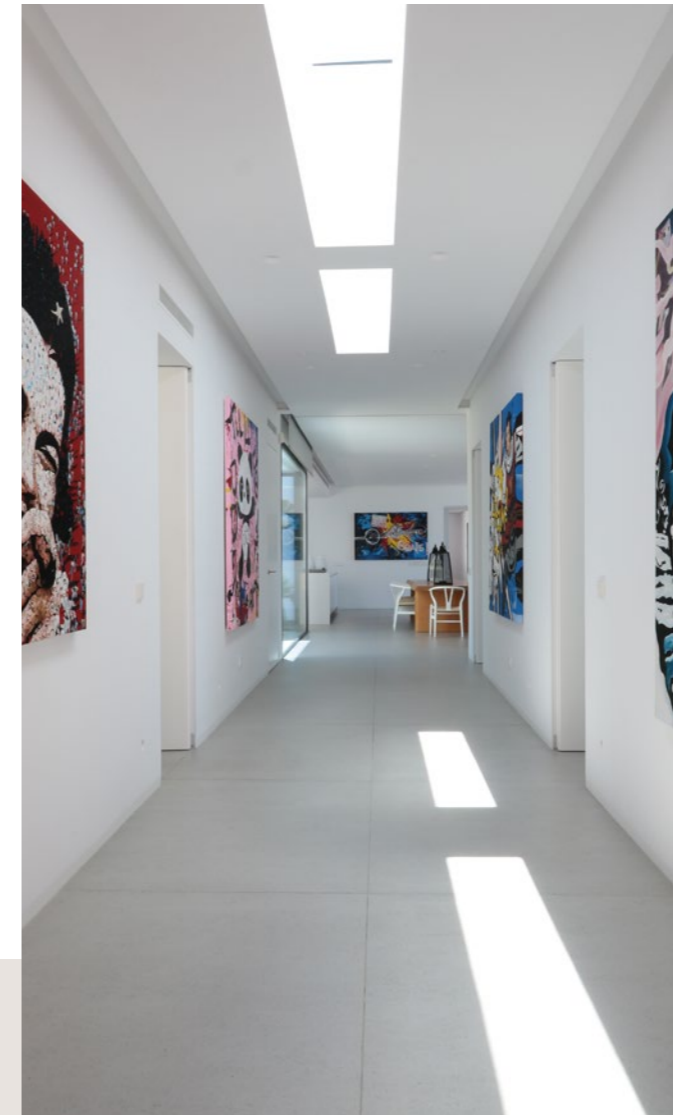

Motståndskraft mot hög fottrafik

Dekton® är en innovativ yta med hög beständighet som tål höga temperaturer, ultravioletta strålar och repor. Den står emot slitage och nötning som uppstår som ett resultat av den höga dagliga fottrafiken i ett rum som vardagsrummet.

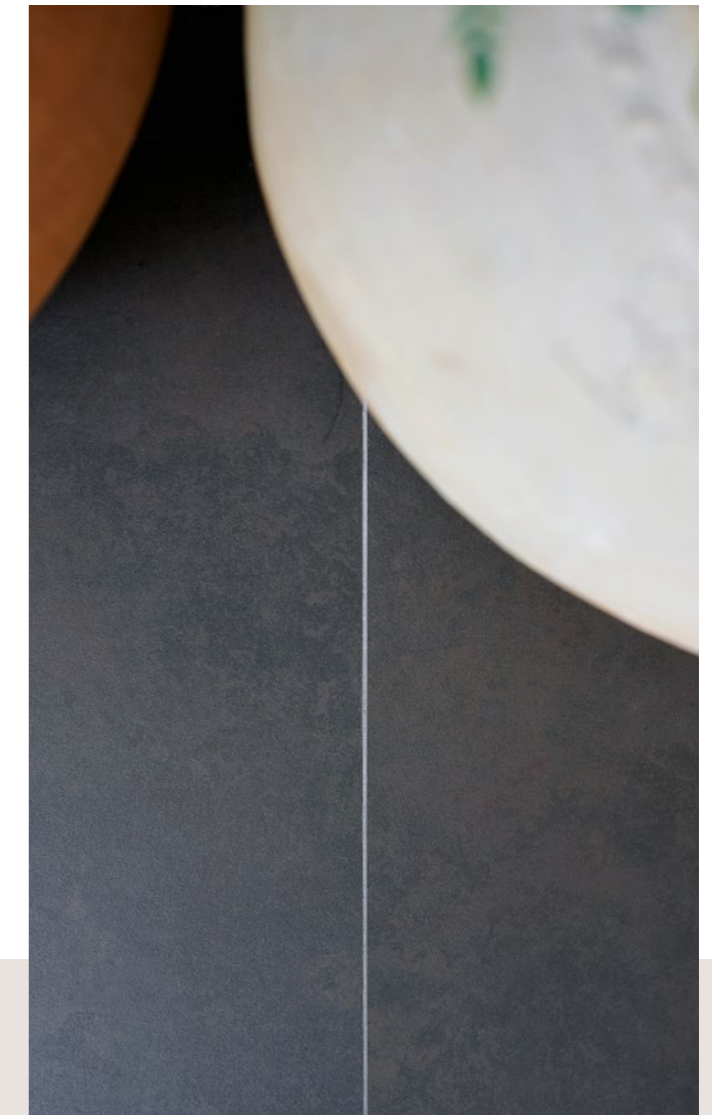

Enkel installation

Dekton® erbjuds i ett Slim-format som är lätt, enkelt att skära till och kan anpassas till varje plats. Den tunna tjockleken på 4 mm gör att justeringar kan göras under installationen med hjälp av verktyg för keramiska plattor.



Omfattande lösning

Samma material för golv, beklädnad och möbler skapade visuell kontinuitet och hög estetisk påverkan, förenade platser och ökade deras funktionalitet.

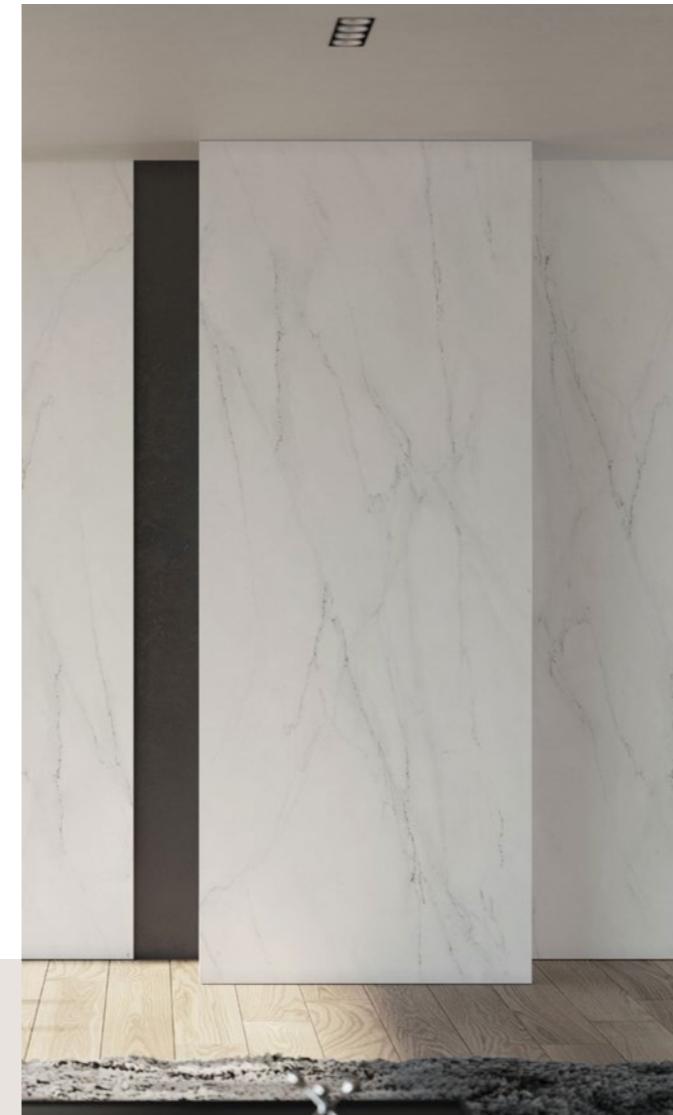

Nya Dekton® Optimma-format

Dekton® har optimerats för invändig beklädnad. Optimma-formatet (2 600 x 1 000 x 4 mm) möjliggör kostnadseffektivitet, fler designmöjligheter och enkel installation och manipulering. Resultatet: slagkraftig beklädnad och integrerade platser.

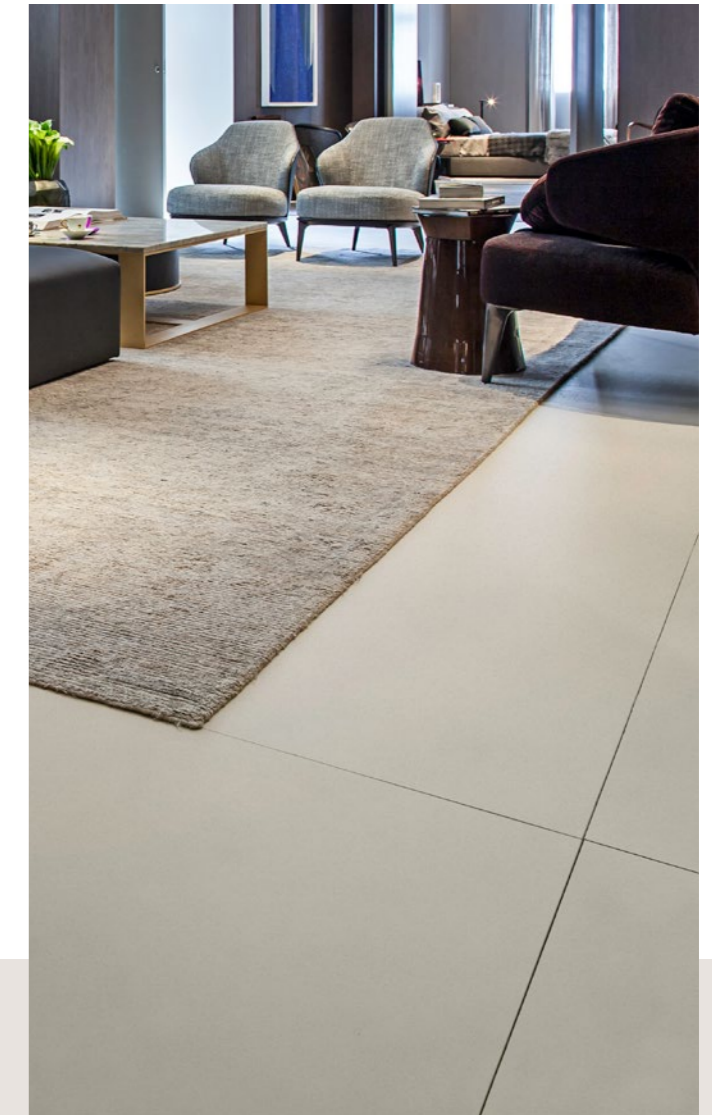

Stort format, minimala skarvar.

Dekton® Slims stora format upp till 3 200 x 1 440 mm och tjocklek på 4 mm gör att du kan täcka stora ytor och skapa en kontinuerlig och homogen estetik för beklädnad och möbler. Denna storlek minskar antalet fogar, vilket underlättar rengöring och underhåll.

Skapa en plats där du vill tillbringa tid



01/ Vardagsyta

Rymlighet, ljus och
visuell kontinuitet.

**Ett golvmaterial
för hela huset.**

Mål: att skapa attraktiva kontinuerliga dukar, utan fogar, som tillför visuell enhetlighet och framhäver platsens grönska och möbler.

För att uppnå detta har Silestone® Blanco Zeus använts, vilket ger kontinuitet i hela hemmet. Väggarna och trädetaljerna inomhus, även i samma vita färg, bidrar till att skapa en ljus, lugn och balanserad plats.

Arkitektur
Mariana Andersen och
Mariana Guardani

Fotografi
Maira Acayaba

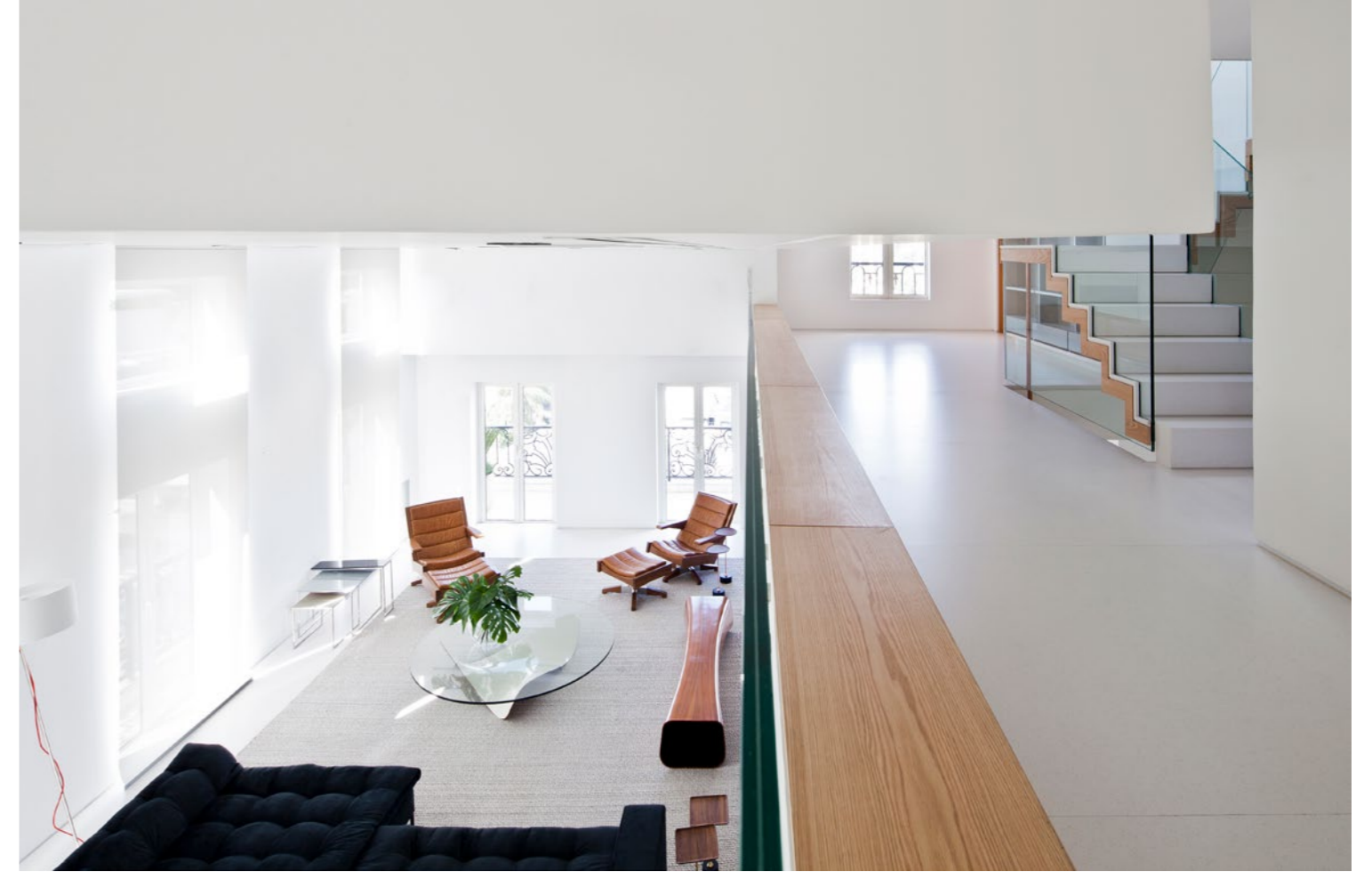

Kontinuerliga platser, alla i samma material.

Det stilrena vita Silestone®-golvet kontrasterar mot värmen i några av trämöblerna, såsom denna sidopanel och matbordet.

En stilren, neutral bakgrund framhäver konstverken i detta loft och hemmets grönska. En vacker men praktisk lösning som kommer att stå emot tidens tand.



Uppsättning av horisontella plan.

Eftersom detta är en plats med öppen planlösning med ett vardagsrum med etager används samma golvmaterial i kombination med lämplig mängd glas för att skapa harmoni och balans i rummet.

→ Golv
Silestone® White Zeus



02/ Vardagsyta

Stadslägenhet
med högt tak.

**En modern och
funktionell grå duk.**

I den här stadslägenheten har inredningsdesignern valt en ljusgrå Dekton® Keon-beklädnad i ett stort kvadratisk format. Valet av detta material är perfekt för att göra platsen större och ge den visuell kontinuitet.

De grå golven passar bra till möbler i industristil och tyget på soffan. Allt som allt är det en enkel design som kommer att stå sig genom tiden.

—
Arkitektur:
Cosentino

Fotografi:
Francisco Carrasco

→ Golv
Dekton® Keon



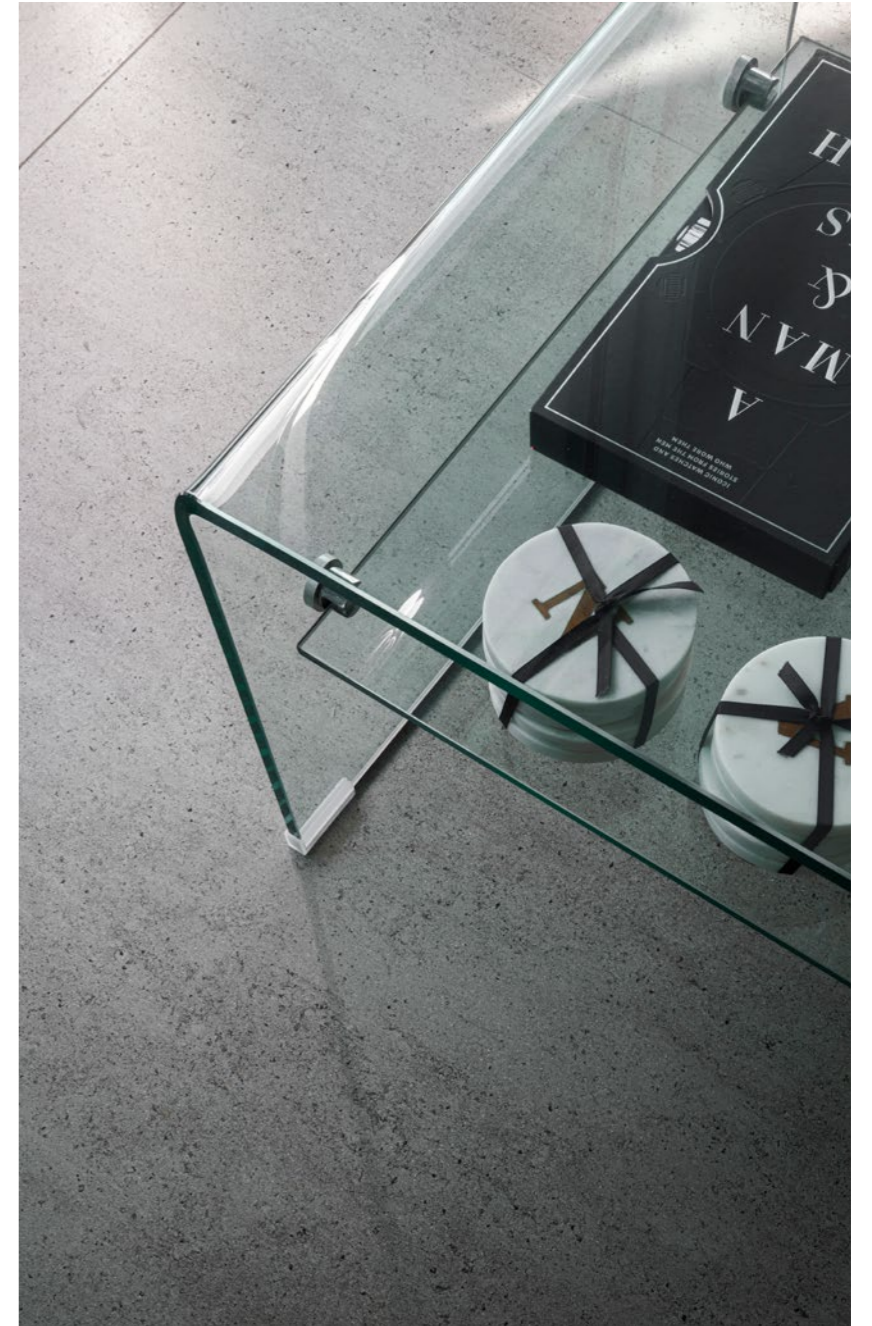

Tropiskt trä på en grå bakgrund i storformat.

Kylan i grått och vitt balanseras av subtila inslag av rödaktigt trä i matbordet och stolarna, golvlampan och soffbenen.

Valet av Dekton® Keon-golv är perfekt för denna praktiska och eleganta stadslägenhet.



03/ Vardagsyta

Varma, naturliga
former med
en vit bas.

Extra blankt vitt.

I det här köket har många av de trendiga elementen, såsom terrakottafärger, böjda former och väggpålar av trä använts för att skapa en mysig och mycket personlig plats.

Denna organiska och något "tropiska" dekorativa stil kräver en lätt och mjuk grund som skapar en kontinuerlig yta, som om den vore en stor duk. Dekton® Halo är materialet som används för att uppnå denna effekt. Halo-färgen från Solid Collection med sin XGloss-yta ger en skinande, kristallisk glans som är perfekt för att framhäva hela designen i projektet.

I det här fallet kompletterar den möbler med rena, funktionella linjer utan handtag som sträcker sig upp till taket.



→ Kök med köksö,
Silestone® Iconic White

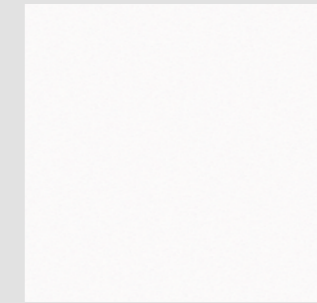

→ Kök med arbetsbänk,
Dekton® Laurent



Bänkskiva och bar i en perfekt kombination.

Designern har valt **Silestone® Iconic White** för att pryda denna imponerande köksö, vilket skapar en imponerande totemeffekt, som om det vore en stor marmorskiva. Detta kontrasteras med den överhängande baren i **Dekton® Laurent**, ett intressant svart material med lerbärgade ådringar som visuellt "interagerar" med träväggspanelerna och läderstolarna. Bänkskivan och baren är därmed i perfekt harmoni, var och en med sin egen identitet.



Oändliga ytor.

Känslan av en kontinuerlig yta uppnås genom att använda samma material för golvet som för köksenheterna. **Dekton® Halo XGloss** finns återigen på golven, i stort format och med större tjocklek: lyxen att kunna välja samma produkt för olika tillämpningar.

→ Dekton® Halo XGloss

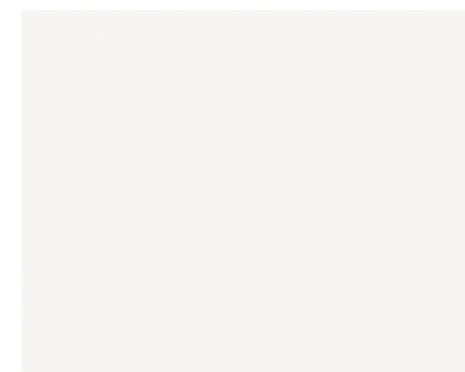

04/ Vardagsyta

Trendigt blått
och grått.

**Stort format för ett
imponerande vardagsrum.**

Detta magnifika vardagsrum är först och främst slående på grund av storleken på Dekton® Aeris golvplattor.

Detta stora format fortsätter som väggbeklädnad. I det här projektet har inredningsdesignern valt polerad marmor för toppen av kaffe- och matborden (se bild nedan).

Kort sagt gör en kombination av material och ädelstenar, i olika finishar och ytor (med och utan glans) hemmet mycket elegant.

Färgen uppnås med små inslag av Klein blue i kuddar och bilder.





Matt och glänsande.

Designern valde den vackra beigefärgen Dekton® Aeris för golven. Den vertikala beklädnaden i viloområdet har bruna nyanser. Hittills är allt ganska jämnt och matt. Som kontrast till detta har man valt en överdel till matbordet eller studiebänken i blank Dekton® Splendor från Solid Collection.

→ Golv
Dekton® Aeris

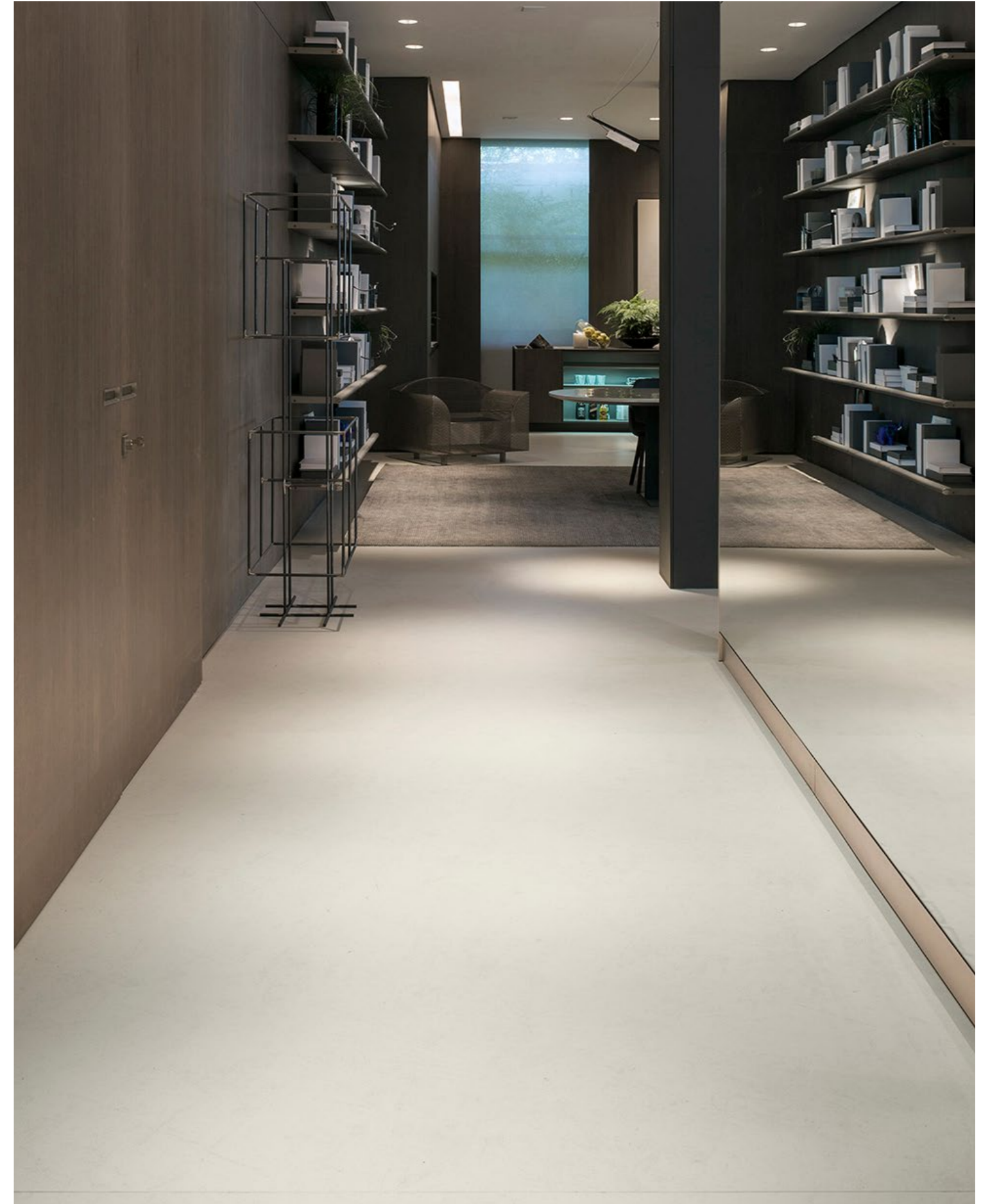
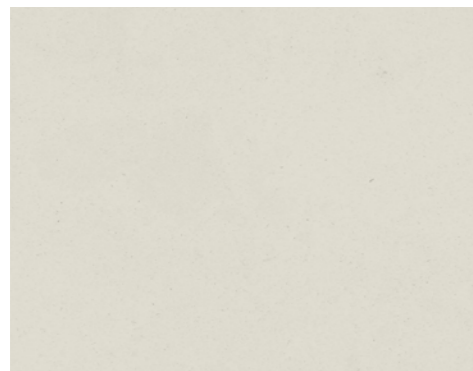



05/ Vardagsyta

Stort format för vardagsutrymmen.

Funktionell och snygg.

I detta bostadshus är golvet en stor yta som ger utsikt över havet. Dekton® Strato är ett enkelt, rent, praktiskt material i storformat som ger en balanserad urban karaktär.

Detta golv är lätt att rengöra, praktiskt taget utan fogar, har en mycket neutral färg och är den perfekta lösningen för ett hektiskt sommarhus som kräver maximal motståndskraft.



Vit bänkskiva.

Bänkskivan Silestone® White Zeus och de glänsande vitlackerade köksenheterna är perfekta för ett hem vid kusten, eftersom de ger ljushet, renhet och prydlighet.

Det medelhavs vita kontrasterar med trägolvet och matsalen. Konstverk i resten av huset ger rummet färg och personlighet.

Det är en vacker tom duk som kan kompletteras med designmöbler och tavlor.

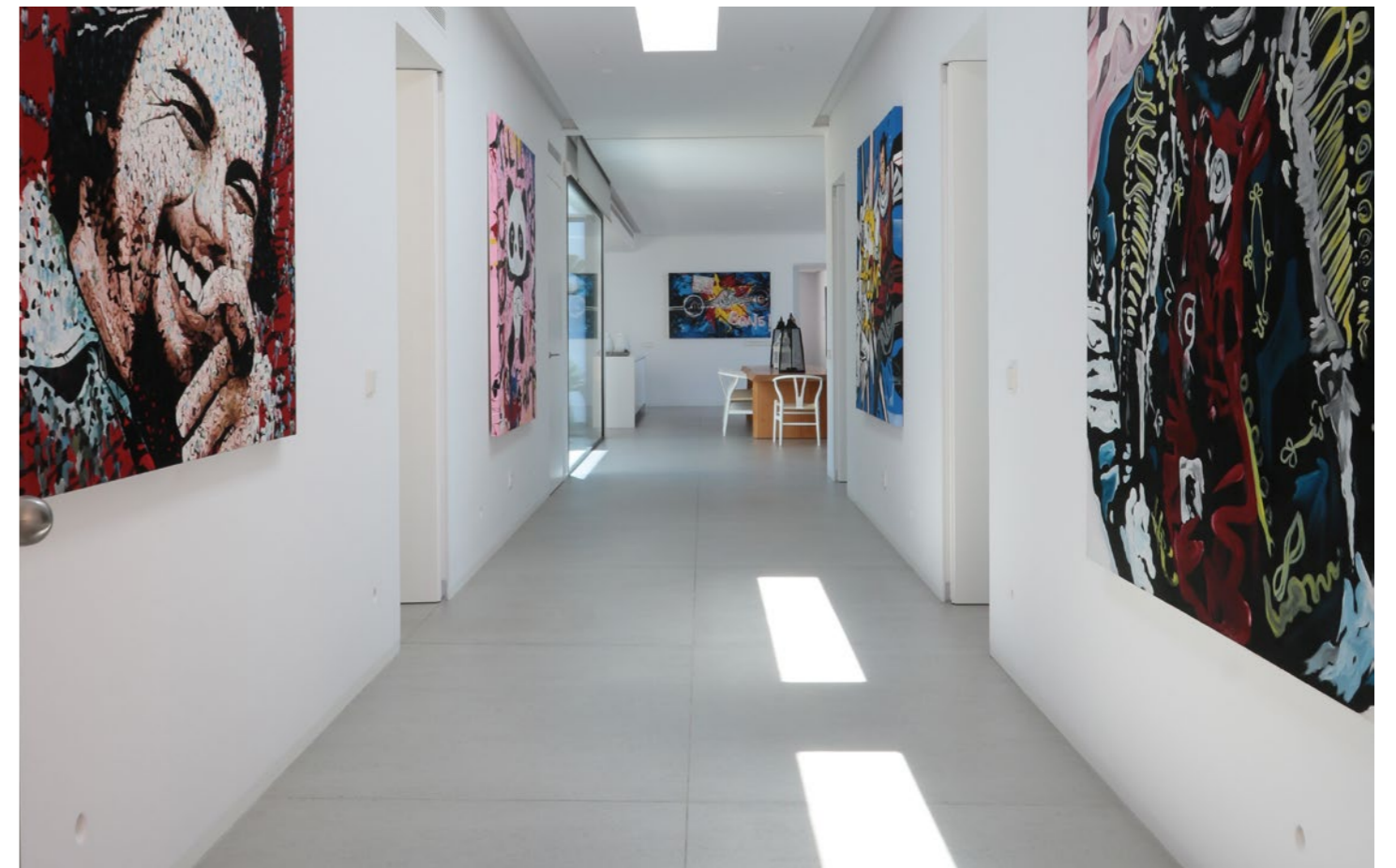

→ Bänkskiva till kök
Silestone® White Zeus, polerad yta



→ Golv
Dekton® Strato

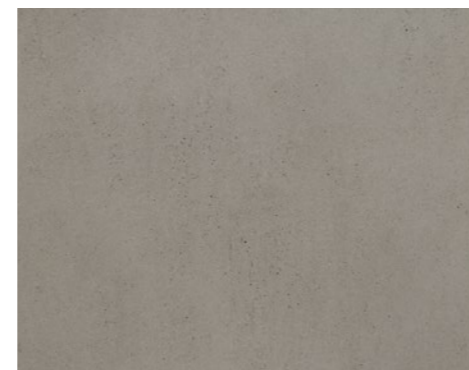

06/ Vardagsyta

Material med
karaktär för ett
eklektiskt hem.

Grå marmorering är trendigt

Visionen för detta mycket distinkta hem var tydlig: ägaren letade efter ett livfullt material så unikt att varje del skulle vara annorlunda. Stora Dekton® Kreta-plattor används för att skapa ett kontinuerligt utrymme och Dekton® Bergen, med sin grå marmorering som ger en känsla av rörelse, valdes till bänkskivan och sidobeklädnaden av möblerna.

Samma material finns i trappan och golvlsten, vilket sammanför de olika utrymmena.

Arkitektur:
Muxacra Arquitectos

→ Golv
Dekton® Kreta

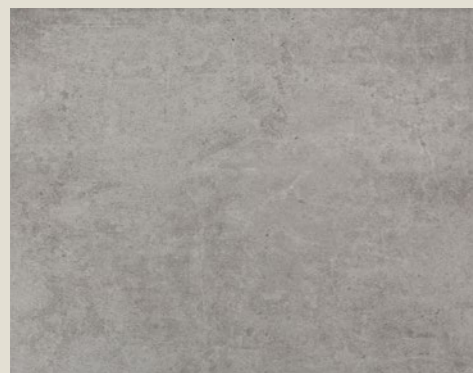



Matt struktur.

Dekton® omfattar en sammetslen konsistens. Den matta finishen ger en plan, slät yta med en unik mjuk ocZ behaglig känsla.

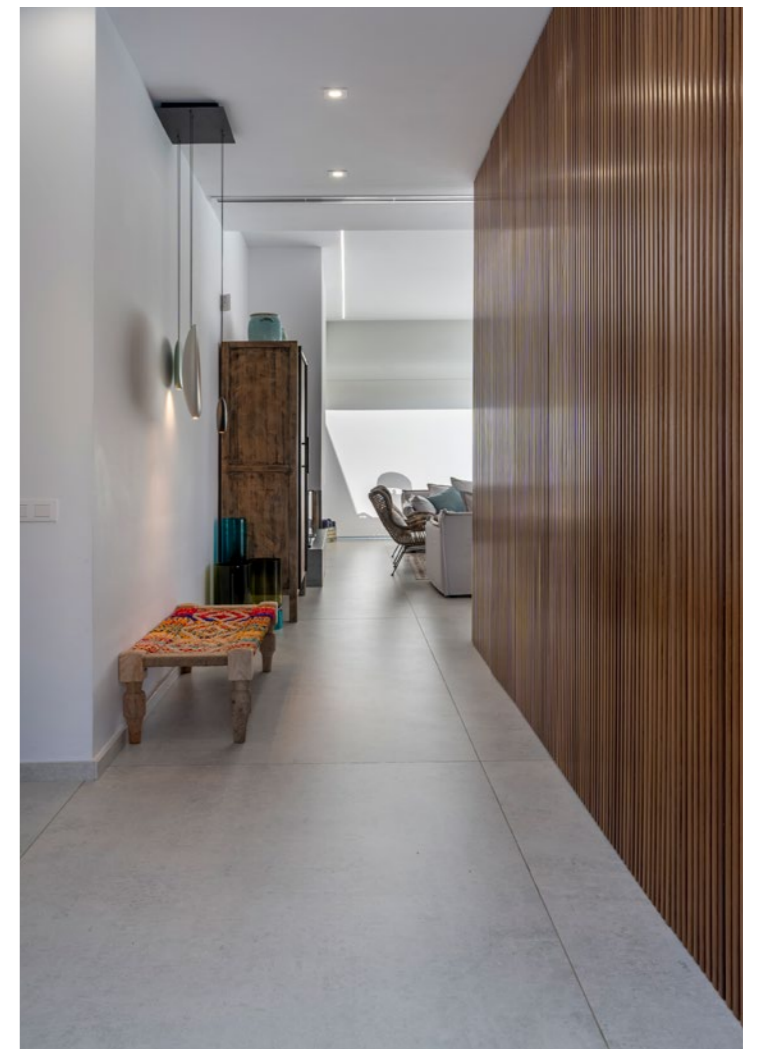

Dekton® Bento i storformat är en idealisk lösning för golv i öppna planutrymmen. Den ger visuell kontinuitet, prydlighet och neutral dekoration för att, som i detta fall, kombinera med träväggar eller vitlackerat trä.

→ Golv
Dekton® Bento





07/ Vardagsyta

Kreativitet
och stil från mitten
av århundradet.

**Dekton® Danae i
hela hemmet.**

Inredningsdesignern har för detta hem valt designerobjekt som lampor, fåtöljer och stolar för att skapa en klassisk look.

Dekton® Danae, en yta inspirerad av traditionell travertin, hjälper till att komplettera alla utrymmen och får möblerna att sticka ut.

Tack vare dess stora format blir resultatet en kontinuerlig golvyta i en ljus och matt krämig ton med väldigt få fogar.

Arkitektur:
José Poveda Rivera

Fotografi:
Alberto Rojas



Ett format för varje plats.

Designern av detta hem har använt Dekton® Danae-plattor för golv i storformat. Detta skapar en mycket neutral och stilren effekt som hjälper till att framhäva designmöbler som Barcelona-stolen.

Trappan har ett annat format och ger intrycket av att flyta in i platsen.

→ Golv
Dekton® Danae

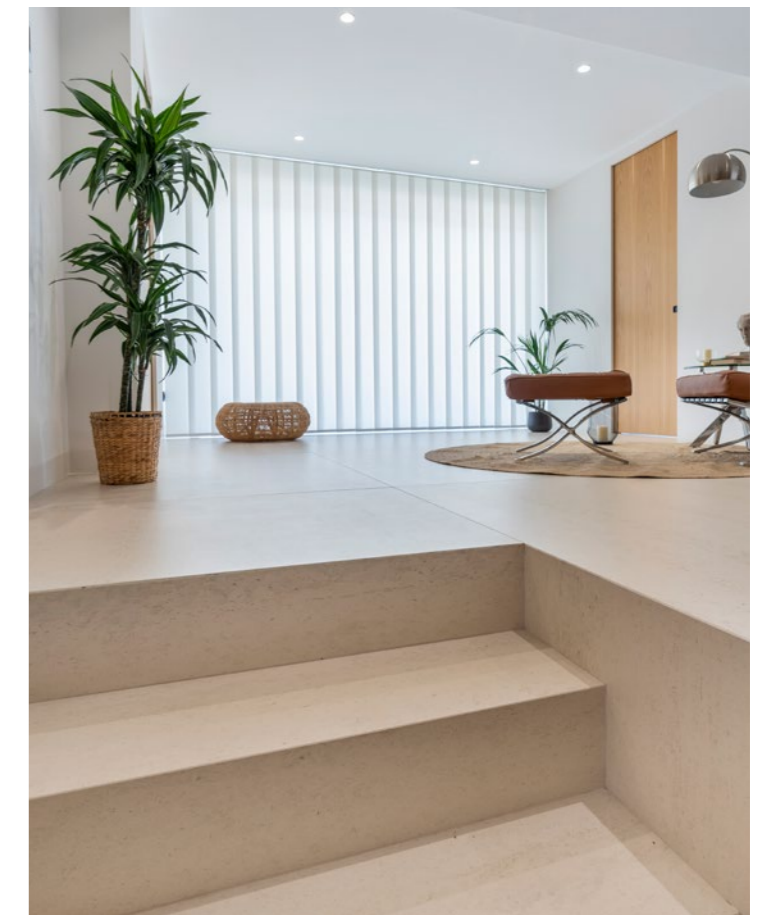

08/ Vardagsyta

Återuppfinn
klassikerna.

**Rostbrunt sortiment
med järn och glas.**

I det här vardagsrummet var designerns mål att bevara den klassiska känslan av mörkt trä och senapsfärgade skinnfåtöljer tillsammans med en modern utskjutande trappa av järn och glas. Detta ger ett sömlöst utseende tack vare den färgbalans som Dekton® Danae-golvet i stort format ger.



Arkitektur:
José Poveda Rivera

Fotografi:
Alberto Rojas



→ Bänkskiva till kök
Dekton® Zenith

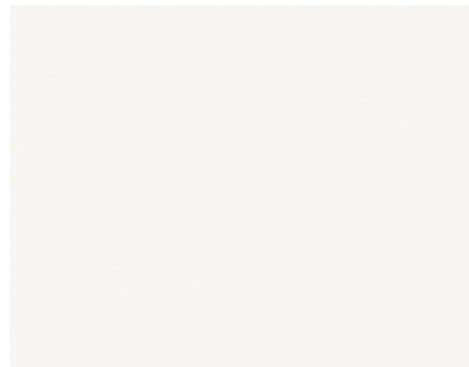

→ Golv
Dekton® Danae



Köket, som öppnar upp mot vardagsrumsdelen, designades i ett material som passar perfekt med de lackerade möblerna i matt vit färg. En Dekton® Zenith-bänkskiva valdes för att skapa en enhetlig och tilltalande effekt på den centrala köksön.

Användningen av två nyanser som går så bra tillsammans, som Dekton® Danae och Dekton® Zenith ger oändliga kreativa möjligheter, från den mest klassiska till den mest banbrytande designen.



09/ Vardagsyta

Beklädnader
som sammanför
utrymmen.

**Färgdjup och
fin ådring.**

Silestone® Charcoal Soapstone valdes ut för väggbeklädnaden i vardagsrummet, till köksön och köksfronterna. Med sin fina vita ådring skapar den en elegant färgkontrast till ensemblen.

Arkitektur:
Gustavo Martins Arquitetura

Fotografi:
Denilson Machado

Väggbeklädnad för en nischad stil.

Mångsidigheten hos Silestone® gör att skivorna kan beskäras till önskad storlek för att passa alla behov.

Detta projekt har en TV-nisch som använder en annan typ av beklädnad och egen belysning, vilket hjälper till att skapa en kontrast.

En annan fördel med Dekton® och Silestone® väggbeklädnad är att designern inte behöver montera någon golvlist.



→ Väggbeklädnad
Silestone® Charcoal Soapstone



Enkelhet och elegans.

Kombinationen av dessa två vita och mörkgrå marmorerade material ger ett enkelt och elegant utseende. Trämöbler, hamparep och en uppsättning ljus ger lite värme till platsen.

10/ Vardagsyta

Återupptäck
kopplingen mellan
utomhus- och
inomhusutrymmen.

**Vardagsrum som flyter
in i trädgården.**

Arkitekten för detta projekt siktade på att skapa en modernt plats med stora fönster där verandan och trädgården smälter in i resten av hemmet.

En sådan visuell kontinuitet är resultatet av användning av stora glasväggar och samma material inomhus och utomhus. Utmaningen är att hitta en vacker men praktisk yta som kommer att motstå ogynnsamma väderförhållanden och förbli oförändrad över tid.

Utvecklaren av detta projekt fann att [Dekton® Danae](#) var den idealiska lösningen för att integrera båda platser med ett kontinuerligt golv i storformat.



—
Arkitektur:
Andrés Oller – ArquiVirtual

Fotografi:
Alberto Rojas

Dekton® Kelya köksö.

Beige och svart utgör färgpaletten på den här platsen.

För köksön har designern valt ett material inspirerat av natursten: Dekton® Kelya som tillhör Natural Collection. Materialet finns

i Slim-format, med en tjocklek på 4 mm, vilket är lämpligt för skåpsdörrar.

Diskbänken, som är tillverkad av detta material, passar perfekt till eldstaden och bordsskivan i matsalen.



→ Golv
Dekton® Danae

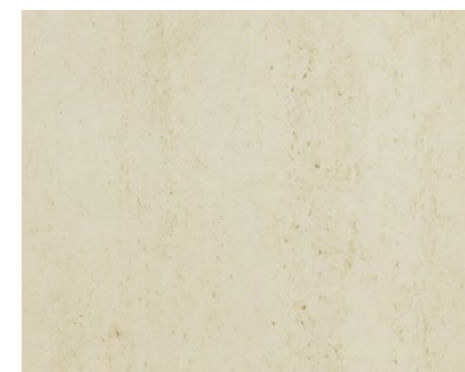

→ Bänkskiva till kök
Dekton® Kelya

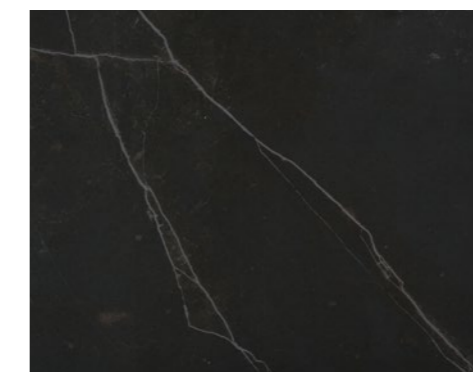

**Naturligt utseende:
travertin och svart kalk.**

Värmen från Dekton® Danae-golvet kontrasterar mot kraften i bänkskivan Dekton® Kelya, inspirerad av en mörkgrå kalksten med markerad marmorering.



11/ Vardagsyta

Naturlig kreativitet
via vardagsrums-
beklädnad.

**Gråa toner och bokträ
samarbetar för att
skapa denna plats i
skandinavisk stil.**

Allt flyter ihop smidigt i perfekt harmoni i en nordisk/skandinavisk stil. Den benvita och grå färgen framhäver värmen i det ljusa bokträet och de små färgstänken, alltid i pastellfärger som ljusrosa, ljusblått och akvamarin. Detta är den viktigaste funktionen i detta projekt – att förmedla ljusstyrka och harmoni.

Kombinationen av material och användning av en marmorerad väggbeklädnad – Dekton® Opera – bidrar till att skapa en naturlig och smakfull känsla.

Arkitektur:
Mariana Pescara

Fotografi:
Fábio Jr. Severo

Pastelltoner på en klassisk yta.

Beklädnaden med marmoreringen Dekton® Opera blir den perfekta duken för dessa keramiska objekt i olika nyanser.

Över dessa grå material ligger värmen från den fodrade träväggen, matsalen och stolarna med dansk känsla.



→ Väggbeklädnad Dekton® Opera

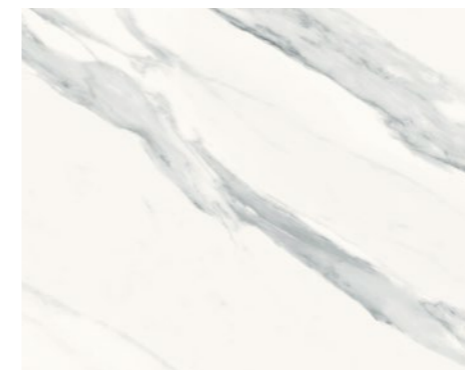

Naturlig inspiration.

Dekton® Opera tillhör Natural Collection. Den är inspirerad av traditionell Carrara-marmor och erbjuder en mjuk känsla som kännetecknar den sammetslena ytan hos Dekton®.

Den grå ådringen är en njutning för sinnen och tillför djup och skönhet till denna plats.

Cosentino Badrum

Cosentino® hjälper dig
att återupptäcka ditt
badrum genom ett
unikt och integrerat
designkoncept.



Badrummet

Föreställ dig den mest personliga platsen i hemmet på ett nytt sätt. Skapa en unik upplevelse där de vackraste och mest funktionella Cosentino®-ytorna förvandlas till unika, varma och exklusiva utrymmen.



Från vägg- och golvbeklädnader i olika men perfekt balanserade format, färger och ytor till attraktiva toalettbord och duschkar, noggrant utformade med stor uppmärksamhet på detaljer och enkelhet.

Lösningar av utmärkt estetiskt och funktionellt värde som passar alla behov och badrumsstilar, vilket omdefinierar sättet vi upplever ett sådant personligt utrymme och känslan av välbefinnande.

Större format

Stort format, minimala skarvar. Skräddarsydda golv- och väggbeklädnader.

Badrummen utsätts för konstant aktivitet. Att använda en högkvalitativ yta för golv och beklädnad minskar antalet fogar och garanterar god hygien och renlighet. De strategiskt utplacerade XXL-skivorna gör att rummet ser större ut, vilket skapar känslan av ett större badrum.



Duschkar

Silestone®-duschkar med Dekton® Grip+: exklusiva och integrerade designer i badrummet med obegränsade anpassningsmöjligheter.

Cosentino® erbjuder en omfattande kollektion duschkar i det material som väljs av arkitekter och designer, anpassbart till alla utrymmen. Det är ett intressant alternativ till den traditionella duschen som förenklar installation och montering.

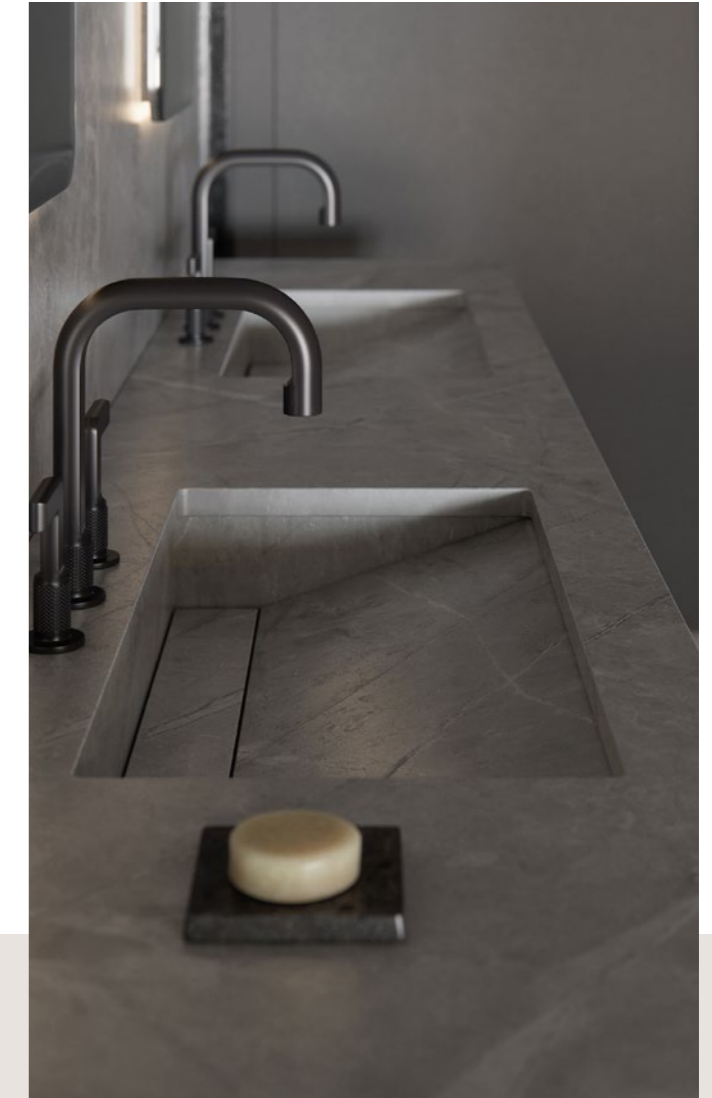

Arkitekt: Pedro Francisco
Inredningsdesign: Alexia Martínez

Diskhoar

Diskhoar och bänkskivor med stor mångsidighet som anpassar sig till alla platser. Sofistikerad design med maximal skönhet och hållbarhet.

Silestone®-diskhoar är skapade med en unik och innovativ design som kan leva upp till de mest krävande kreativa förslagen. Allt är möjligt med skräddarsydda material: från handfat som integreras i bänkskivan till tillval på bänkskivan såsom dubbla hoar.



Optimma-format

Dekton® Optimma-format. Optimerad för interiörbeklädnad av badrum: nyttja utrymmet helt, enkel installation och designkontinuitet i vertikalt format.

Skivformatet Optimma är 260 X 100 cm och har en tjocklek på 0,4 cm. Det gör att det uppfyller alla vertikala beklädnadsbehov och skapar en kontinuerlig design som drar nytta av hela höjden med enkel installation och minimalt spill.



Total integration

Total estetisk integration och visuell kontinuitet. Samma material för hela badrummet: golv, beklädnad, duschkar och handfat.

En enda yta som appliceras på varje komponent i badrummet möjliggör fullständig estetisk enhetlighet och skapar harmoni, balans och amplitud.



Färger och strukturer

Nya kollektioner av innovativa, trendiga färger och strukturer som låter dig skapa badrum fulla av originalitet och intryck.

De innovativa ytorna Silestone® och Dekton® har ett brett utbud av solida och marmorade färger, unika kromatiska designer och sensoriska ytor för att skapa moderna badrum.

01/ Badrumsyta

Minimalistisk stil.

Minimalistiska badrum, enkla och rena: rena linjer, neutrala färger och formbalans.

Ytorna smälter in harmoniskt i rummet och skapar en känsla av välbefinnande.





I ett minimalistiskt badrum möts duschkar och toalettbord i perfekt harmoni med horisontell och vertikal beklädnad, allt i samma material.

Dekton®s mest mångsidiga inredningsbeklädnadsformat, Optimma 260 X 100 cm, omger Gocce-duschbrickan och uppnår det bästa möjliga resultatet för ett minimalistiskt badrum.



De breda och väldefinierade linjerna i handfatet [Silestone® Silence](#) i färgen [Corktown \(Loft Series\)](#), skapar en dramatisk kontrast mot beklädnaden [Dekton® Rem](#), en yta med en vit bakgrund med brun och grå marmorering.

- 1→ Golv och väggbeklädnad Dekton® Rem (Optimma-format)
- 2→ Bänkskiva i badrum Silestone® Corktown
- 3→ Anpassat duschkar Dekton® Zenith
- 4→ Silence handfat Silestone® Corktown

①

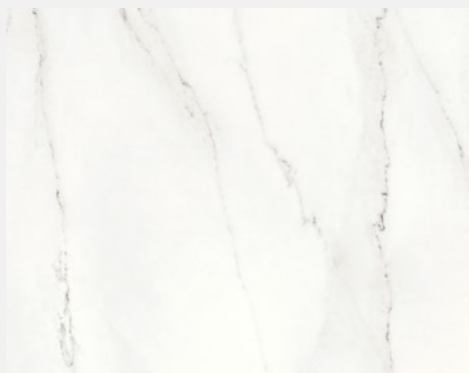

②

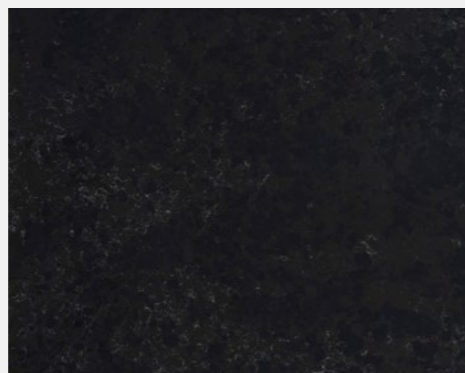

③



④

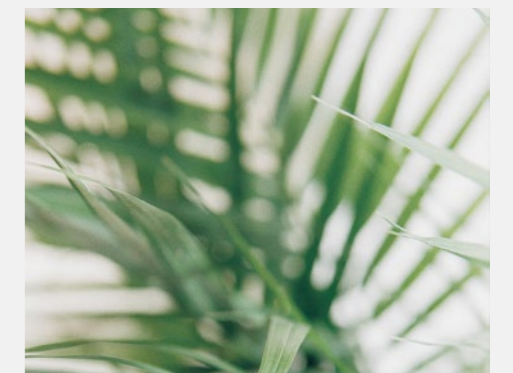
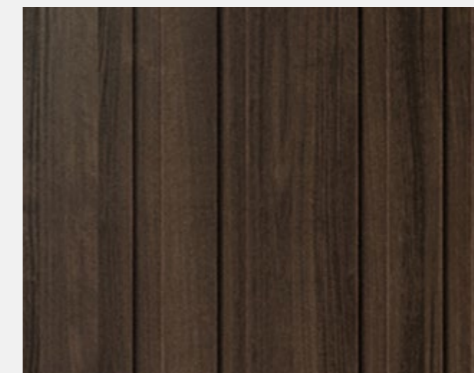



02/ Badrumsyta

Urban
industriell
stil.

Gör något utöver det vanliga och förnya det industriella badrummet med en stil som inspirerats av världens storstäder: imperfekta element och färgmönster med strukturer fulla av karaktär.

Arkitektur:
Pedro Francisco

Interiördesign:
Alexia Martínez



Kontrasterande toner i en elegant, industriell finish för ditt badrum.

I detta i huvudsak urbana badrum använde designern [Dekton® Liquid Embers](#) väggbeklädnad från [Dekton® Liquid Collection](#). Detta material, som påminner om vulkanisk magma, tillför projektet elegans och karaktär.

För att uppnå en mer dramatisk effekt i detta badrum i industriell stil har [Symmetry-handfatet från Silestone®](#) använts på en bänkskiva av samma material, vilket skapar en perfekt symbios med väggbeklädnaden.

Matta förkromade kranar, rostiga profiler och svarta metallinramade speglar fulländar scenen och ger den en distinkt industriell effekt.

För att undvika en extremt mörk finish har inredningsdesignern valt ett golv i storformat i [Dekton® Lunar](#), som ger en känsla av betong, typiskt för loft och stadsutrymmen.

①

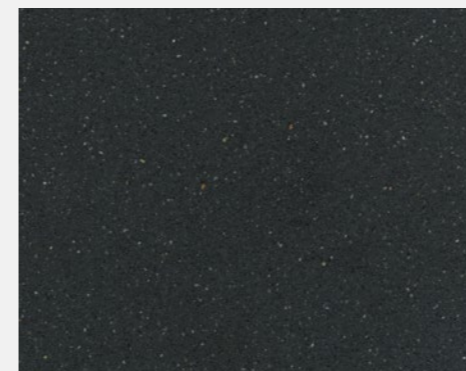

②

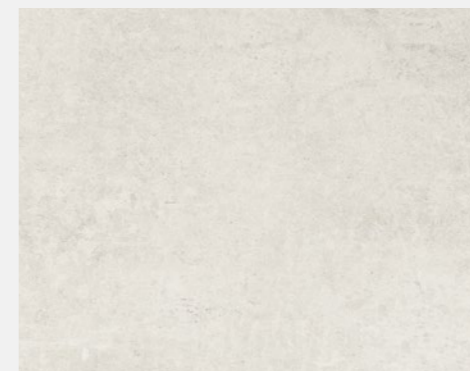

Dekton Lunar: En nytolkning av vanlig cement, inspirerad av industriestetik. Den diskreta strukturen mot en vit grundfärg gör Lunar till en trendriktig färg. Mönstret och bakgrunden smälter samman perfekt.

③



- 1→ Golv- och väggbeklädnad Dekton® Lunar
- 2→ Badrumsskiva Silestone® Negro Tebas
- 3→ Symmetry handfat Silestone® Negro Tebas

03/ Badrumsyta

Minimalistisk stil.

Mycket dekorativ och imponerande beklädnad, med djupet, ljusstyrkan och glansen hos Dekton® X-Gloss Helena. Linjerna i Cosentinos duschkar Kador Suite blandas med den mjuka elegansen i Silestone®-handfatet Marie Top för att skapa ett harmoniskt badrum.

- 1→ Kador-svit, duschkar,
Silestone® Blanco Zeus
- 2→ Marie Top handfat bredvid,
Silestone Blanco Zeus
- 3→ Dekton® Helena-väggbeklädnad,
X-Gloss Collection
- 4→ Golv Dekton® Halo,
X-Gloss Collection,

①



②



③





04/ Badrumsyta

Urban
industriell
stil.

En nytolkning av
den industriella
stilen: cement
och marmorering
ger en harmonisk
tolkning.

Designern har använt sig av en svart och grå palett och har skapat ett tidlöst men modernt badrum där två mycket kraftfulla element sticker ut: det grå golvet med cementeffekter i [Dekton® Kreta](#), och den monolitiska bänkskivan i [Silestone® Charcoal Soapstone](#).

—
Arkitektur:
Pedro Francisco

Interiördesign:
Alexia Martínez



Golv- och väggbeklädnad i samma material för att skapa enhetliga platser.

Inredningsdesignern har inspirerats av de typiska loften utan väggar i New York-stil och har planerat en metall- och glasstruktur som även fungerar som badrumsfront.

En stark halvvägg i samma material som golvet, Dekton® Kreta, är vertikalt integrerad i denna struktur.

På horisontalplanet sticker bänkskivan Silestone® Charcoal Soapstone ut. Sammanlagt skapar det en mycket attraktiv kontrast mellan plan och volymer.

Som kontrast och för att ge en känsla av lätthet har designern valt två vackra och nätta Marie Top-handfat i Silestone® Blanco Zeus med rund design.

①



②



③



④



- 1→ Badrumsskiva
Silestone® Charcoal Soapstone
- 2→ Marie Top handfat
Silestone® Blanco Zeus
- 3→ Skräddarsytt duschar
Dekton® Kreta
- 4→ Golvbeklädnad
Dekton® Kreta

Ett grått golv i stort format är alltid rätt val. I detta projekt ger Dekton® Kreta-materialet från Industrial Collection en cementliknande finish, perfekt för en industriell eller urban inredningsstil.

Handfatet Marie Top med sina mjuka, rundade linjer är det perfekta valet att placera på bänkskivan. Även om detta projekt har en tydlig industriell design förbättrar skivan i ett stycke utan synliga fogar dess attraktionskraft.





05/ Badrumsyta

Urban
industriell
stil.

Kontinuerliga ytor för golv,
vertikal beklädnad, bänkskiva
och diskho för att skapa en
flödande, enhetlig plats.

—
Arkitektur:
Pedro Francisco

Interiördesign:
Alexia Martínez

①

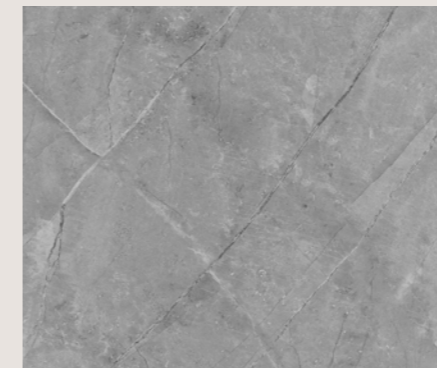

②



Den oavbrutna ytan i Dekton® Vera, som används för golv, vägg och arbetsyta med handfat är den förenande funktionen i detta badrum. Detta material från Natural Collection påminner om polerad cement, men har även långa, ömtåliga marmoreringar som löper längs hela ytan.

Det imponerande, raka Simplicity-handfatet, även i Dekton® Vera, är helintegrerat i bänkskivan.



1→ Arbetsbänk-, golv och väggbeklädnad
Dekton® Vera
2→ Handfat med enkla linjer
Dekton® Vera

06/ Badrumsyta

Urban
industriell
stil.

Helsvart elegans
i ett urbant
badrum med
vintage-känsla.

Svart står i centrum i det här badrummet genom en design där beklädnaden, diskbänken och bänkskivan samarbetar för att skapa en plats som väcker urban elegans.

I övrigt domineras det av en urban stil där svart används för beklädnad, bänkskiva, handfat och spegel. Designern har även införlivat vintage-detalyer som påminner om svunna tider. Dessa subtila detaljer som den snidade spegelramen, Cruciform-kranarna eller fiskbensgolvet, som kan lätt kan gå obemärkt förbi om du inte tittar närmare, skapar personlighet.





En personlig, urban stil
med klassiska referenser
och de mest tekniskt
innovativa materialen.

Designern har använt skivor i stora format i **Dekton® Eter** för beklädnaden, vilket skapar enhetliga väggar med väldigt få fogar, vilket sparar in på skärningen.

Dekton® Eter är en del av Natural Collection. Den ser ut som granit och fungerar mycket bra både inomhus och utomhus.

Symmetry-handfatet i **Silestone® Iconic Black** placeras på bänkskivan, vilket resulterar i en mycket modern design. Till skillnad från den stora bänkskivan ger dess lilla storlek och arrangemang, vinklat åt vänster, en intressant asymmetri i badrummet.

①

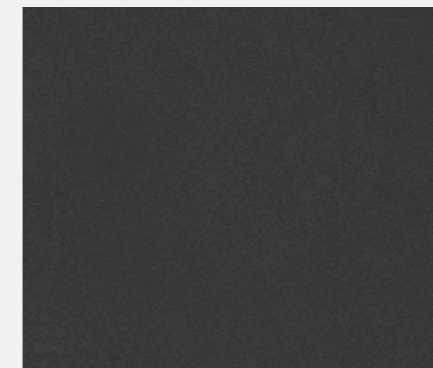

②

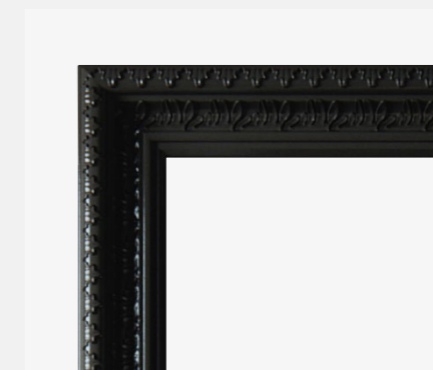
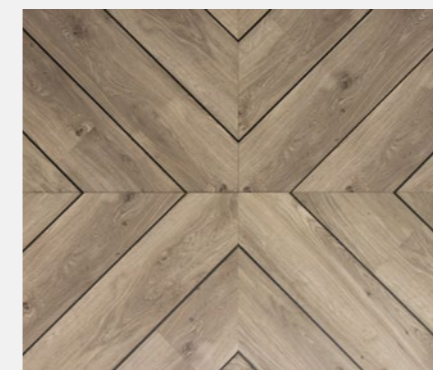
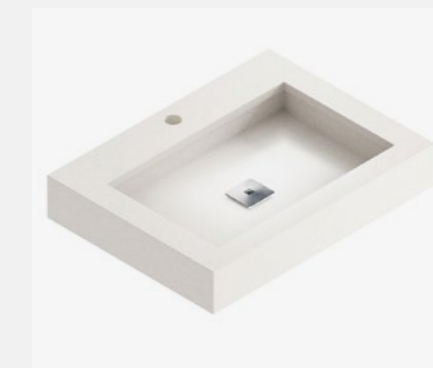

1→ Vegg- och bänkbeklädnad
Dekton® Eter
2→ Symmetry-handfat
Silestone® Iconic Black

07/ Badrumsyta

Modern
stil.

En mycket personlig design med klassiska material, uppdaterad med de mest moderna trenderna.

En vit färg med marmorering är den perfekta bakgrunden för alla badrum som vill ha en klassisk touch. Detta är anledning till varför materialet Silestone® Calacatta Gold, en vit färg med grå marmorering med gyllene nyanser, valdes.



—
Arkitektur:
Debora Aguiar Arkitekter

Fotografi:
Denilson Machado



Stora vertikala
och horisontella
plan.

Modern design är i grunden praktisk. I den moderna stilen kommer funktionaliteten först utan att kompromissa med en tilltalande design.

I detta badrum har inredningsdesignern valt ett stort duschar, en extra stor ramlös spegel och rymliga förvaringslådor.

Designern har även använt sig av prydnadselement som grönska, polerade kopparkranar och ett material som påminner om antik grekisk marmor: Silestone® Calacatta Gold.

Ett enormt specialbad i samma material tar en central plats i rummet.

→ Golvbeklädnad och skräddarsytt badkar Silestone® Calacatta Gold.

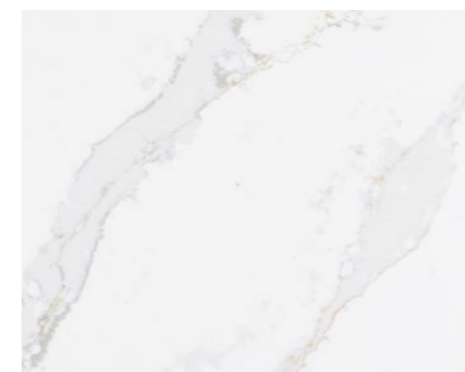



08/ Badrumsyta

Modern
stil.

Detta moderna badrum återspeglar en intressant användning av platsen i krämfärgade nyanser.

Tre vertikala plan – spegel, diskho och fönster – i perfekt kontrast till den monolitiska bänkskivan och golvet horisontella plan i samma material ger ett spektakulärt resultat i detta mycket arkitektoniska badrum.

—
Arkitektur:
Arkitekt: Pedro Francisco

Inredningsdesign:
Alexia Martínez



Inspirerad av kvartsiten i Taj Mahal väcker Dekton® Taga naturstenens elegans och egenskaper.

För väggen har designern valt Dekton® Taga, en färg som omfamnar jordtoner och karamellfärgad marmorering, en suggestiv men klassisk färg för en otroligt modern design.

Dekton® Fossil, som tillhör Natural Collection, har använts på både bänkskivan och golvet för att uppnå ett utmärkt resultat, en mörkgrå beklädnad som tar oss tillbaka till antiken. Den här färgen finns i två format, 320 x 144 cm och är måttanpassad, vilket är mycket användbart när det gäller beklädnad av de horisontella planen på en plats, såsom golvet och bänkskivan i detta badrum.

Slutligen, som om det vore en enorm totem, har handfatet specialtillverkats i Silestone® Negro Tebas, med en attraktiv matt finish.

①

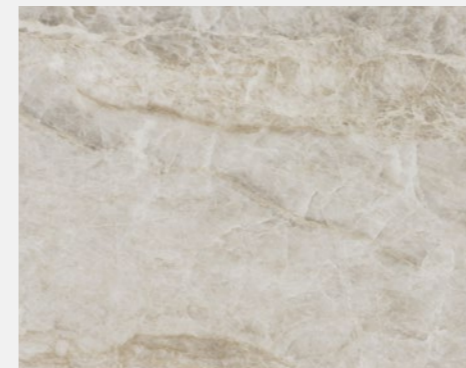

②



③

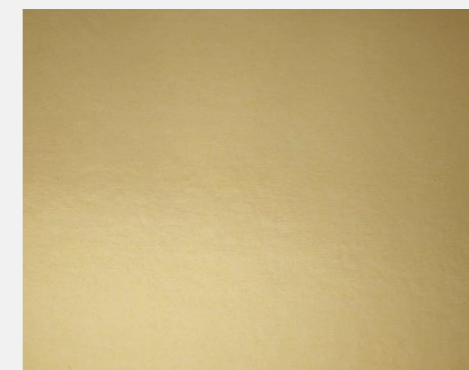
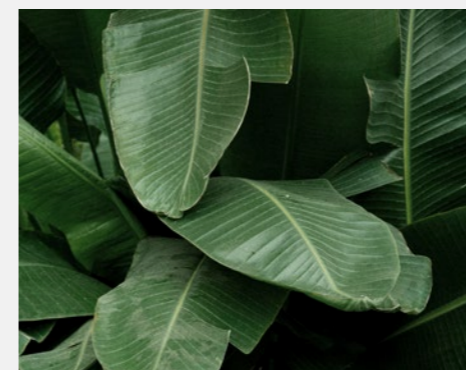
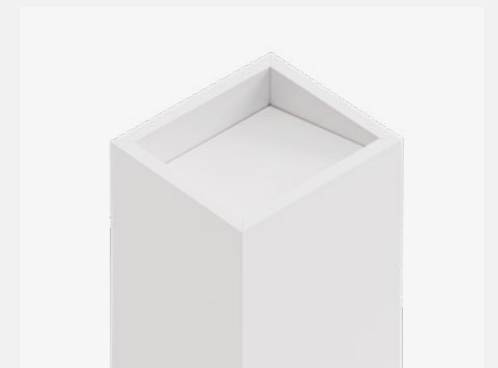

- 1→ Väggbeklädnad Dekton® Taga
- 2→ Bänkskiva och golvbeklädnad Dekton® Fossil
- 3→ skräddarsydd diskho Silestone® Negro Tebas

Kylan och abruptheten i kvadratiska former och vertikala och horisontella plan kompenseras av värmen i de material som används i projektet.

09/ Badrumsyta

Modern
stil.

Detta badrum visar upp en nytolkning av den moderna stilen.

Blanka vita material med markerad marmorering fungerar med ett inslag av guldfärgade inslag, skåpsprofiler och brickor för att skapa en distinkt stil, men utan att vara alltför flashig. Bänkskivan i [Silestone® White Zeus](#) utmärker sig tack vare sin ljusstyrka och sina rena linjer.



—
Arkitektur:
Mariana Pescara

Fotografi:
Fábio Jr. Severo

→ Bänkskiva
Silestone® White Zeus, polerad yta





10/ Badrumsyta

Modern
stil.

En uppfräschad klassisk stil får detta badrum med krämiga toner att utstråla elegans och god smak.

Detta badrum har skapats utan att lämna något åt slumpen. Resultatet blir en lugn och rofylld atmosfär som inbjuder till avkoppling.

För att förmedla denna känsla av avslappning och samtidigt skapa ett klassiskt badrum har inredningsdesignern använt en palett av krämiga toner och en välbalanserad elementdesign. Diskbänken, träväggen och det fristående badet står i centrum och arbetar i perfekt harmoni med varandra.



Väggarna i Dekton®
Entzo förbättrar
badrummet samtidigt
som de ger en
klassisk touch.

Dekton® Entzo är ett material inspirerat av Calacatta-marmor. Med framträdande marmoreringar i bruna toner ger detta material liv och personlighet till badrummet och är den perfekta följeslagaren för bänkskivan.



Neutrala toner och
diskreta texturer för alla
badrumselement: personlig
komfort för en unik upplevelse.

Resten av väggarna är klädda i Dekton® Zenith, ett mer neutralt material utan marmoreringar.

Golvet har även ett geometriskt mönster som är utformat för att golven i de gamla templen. Här har inredningsdesignern kombinerat Dekton® Entzo, Danae och Ventus för att uppnå ett imponerande resultat.

- 1→ Bänkskiva, vägg- och golvbeklädnad
Dekton® Entzo
- 2→ Duschväggsbeklädnad
Dekton® Zenith
- 3→ Golvbeklädnad
Dekton® Danae
- 4→ Golvbeklädnad
Dekton® Ventus

①



②

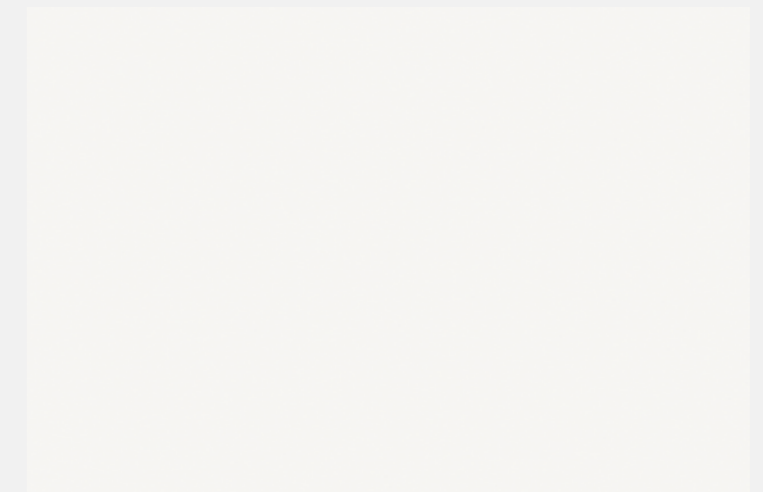

③

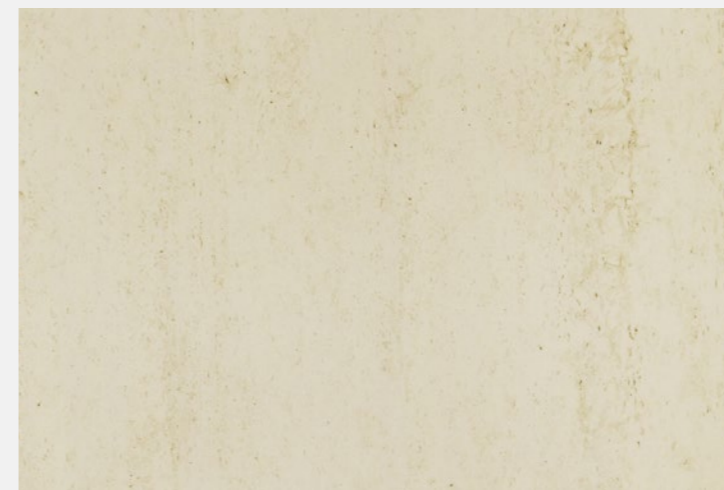

④

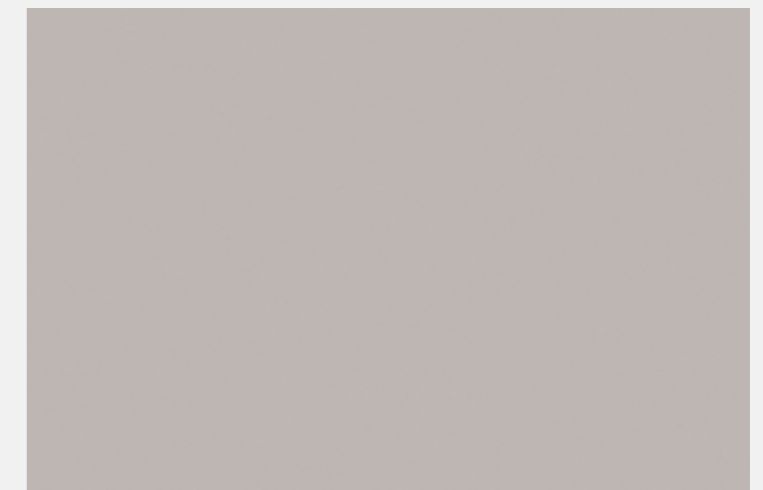

11/ Badrumsyta

Minimalistisk
stil.

**Funktionalitet och
formell fasthet:
”less is more”.**

En svit med badrum och sovrum i samma utrymme. För det här projektet behövde inredningsarkitekten ett material som båda skulle ge den känsla av kontinuitet som krävs samtidigt som det även skulle fungera bra i våtutrymmen. Tack vare användningen av Dekton® Strato-plattor i storformat på golvet smälter de två ytorna samman.



—
Arkitektur:
Jano Blanco

Fotografi:
Adrián Chambre



Neutrala färger och enkla linjer är nyckeln i detta badrum där allt har designats med stor precision.

Den andra stora framgången med projektet är den matta vita väggen som separerar badrummet från sovrummet och där handfatet ligger. Handfatet, som är integrerat i bänkskivan, har en konsolförsedd design med samma bredd som väggen. Neutrala färger och enkla linjer är nyckeln i detta badrum där allt har designats med stor precision.

Detta underbara, extra stora och integrerade handfat går under namnet Elegance och finns i alla Silestone-färger. Här är den valda färgen Silestone® White Zeus, som framhäver platsens minimalistiska design.

Detta praktiska och tidlösa badrum är resultatet av en kombination av smart design och två neutrala och kompletterande material.

①



②



③

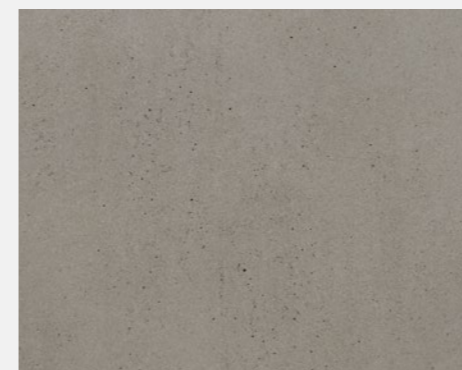

- 1→ Bänkskiva
Silestone® White Zeus
- 2→ Elegant, skräddarsytt handfat
Silestone® White Zeus
- 3→ Golvbeklädnad
Dekton® Strato



Integrity- diskhoar

Komplett
produktutbud.

Diskhoar och bänkskivor utformade
för att passa alla platser.



Armony
Den moderna utvecklingen
av traditionsenliga modeller
gör detta handfat till en
viktig inredningsdetalj
som tillför harmoni
och definition.



Finns i
ett stort
färgutbud.



Se tillgängliga färger
på [cosentino.com](https://www.cosentino.com)



Elegance

Silestone®

Handfat 49 x 30 x 10 cm

Längd från 59 till 320* cm
Bredd från 40 till 60 cm
2 cm rak kant eller 12,5 cm sockel



Reflection

Silestone® / Dekton®

Handfat S 49 x 30 x 8 cm
Handfat M 90 x 30 x 8 cm
Handfat L 120 x 30 x 8 cm

Längd från 59 till 320* cm
Bredd från 40 till 60 cm
SI 2 eller DK 1,2 cm rak kant
eller 12,5 och 16 cm sockel



Armony

Silestone®

Handfat 49 x 30 x 10 cm

Längd från 59 till 320* cm
Bredd från 40 till 60 cm
2 cm rak kant eller 16 cm sockel



Silence

Silestone® / Dekton®

Handfat S 49 x 30 x 8 cm
Handfat M 90 x 30 x 8 cm
Handfat L 120 x 30 x 8 cm

Längd från 59 till 320* cm
Bredd från 40 till 60 cm
SI 2 eller DK 1,2 cm rak kant
eller 12,5 och 16 cm sockel



Symmetry

Silestone®

Handfat S 33 x 23 x 7 cm
Handfat M 38 x 25 x 7 cm
Handfat L 58 x 30 x 7 cm

Längd från 55 till 320* cm
Bredd från 43 till 60 cm
2 cm rak kant eller 10 cm sockel



Simplicity

Silestone® / Dekton®

Handfat 49 x 30 x 10 cm

Längd från 59 till 320* cm
Bredd från 40 till 60 cm
SI 2 eller DK 1,2 cm rak kant
eller 12,5 och 16 cm sockel

Integrity-diskhoar

Komplett produktutbud.

Ytor som är lätta att rengöra och hygieniska med slingrande, organiska och linjära former.



Marie

Tre storlekar i en design av runda och funktionella ytor som kombinerar teknologi med integrtion och praktiskhet.



Finns i ett stort färgutbud.



Se tillgängliga färger på [cosentino.com](https://www.cosentino.com)



Marie

Silestone®

Handfat Marie Top: 51 x 37 x 10 cm
Handfat Marie S: 34 x 37 x 7 cm
Handfat Marie L: 51 x 37 x 7 cm

Längd från 47 till 320* cm
Bredd från 44 till 60 cm
2 cm rak kant eller 10 cm sockel (Marie Top) eller 12,5 cm (Marie S och L)



Evita

Silestone®

Handfat Evita S: 50 x 30 x 10 cm
Handfat Evita L: 65 x 30 x 10 cm
Handfat Evita Q: 51 x 41 x 10 cm

Längd från 60 till 320* cm
Bredd från 40 till 60 cm
1,2 cm rak kant eller 12,5 cm sockel

H-Line handfat

Olika lösningar för bänkskivor och badrumshyllor, med en modern design som kan anpassas efter alla behov, och gör badrummet ännu mer sofistikerat.



Övermontering av urbant porslin

Silestone® / Dekton®

Längd från 45 till 320* cm
Bredd från 46 till 60 cm
1,2 cm rak kant eller 10 cm sockel



Flex-porslin under montering

Silestone® / Dekton®

Längd från 60 till 320* cm
Bredd från 46 till 60 cm
1,2 cm rak kant eller 10 cm sockel

Duschkar

Komplett produktutbud.

Sex anpassningsbara Dekton®- och Silestone®-duschkar i en rad olika material och ytbehandlingar, lämpliga för alla utrymmen i hemmet och tekniska krav, hur komplexa de än må vara.



Wakka

Silestone®

Längd från 70 till 250 cm
Bredd från 70 till 150* cm

Wakka Brim

Silestone®

Längd från 70 till 250 cm
Bredd från 70 till 150* cm



Kador Svit

Silestone®

Längd från 70 till 200 cm
Bredd från 70 till 150* cm

Exelis

Silestone®

Längd från 70 till 320 cm
Bredd från 70 till 150* cm



Finns i ett stort färgutbud.



Se tillgängliga färger på [cosentino.com](https://www.cosentino.com)

Golv

Skräddarsydd format och standardformat.

Uppnå estetisk kontinuitet i badrumsgolvet med standardformatlösningar eller anpassade lösningar med stor beständighet när de ställs inför variationer i luftfuktighet och temperaturer. Minimal fogning och underhållsfri.



Finns i ett stort färgutbud.



Se tillgängliga färger på [cosentino.com](https://www.cosentino.com)

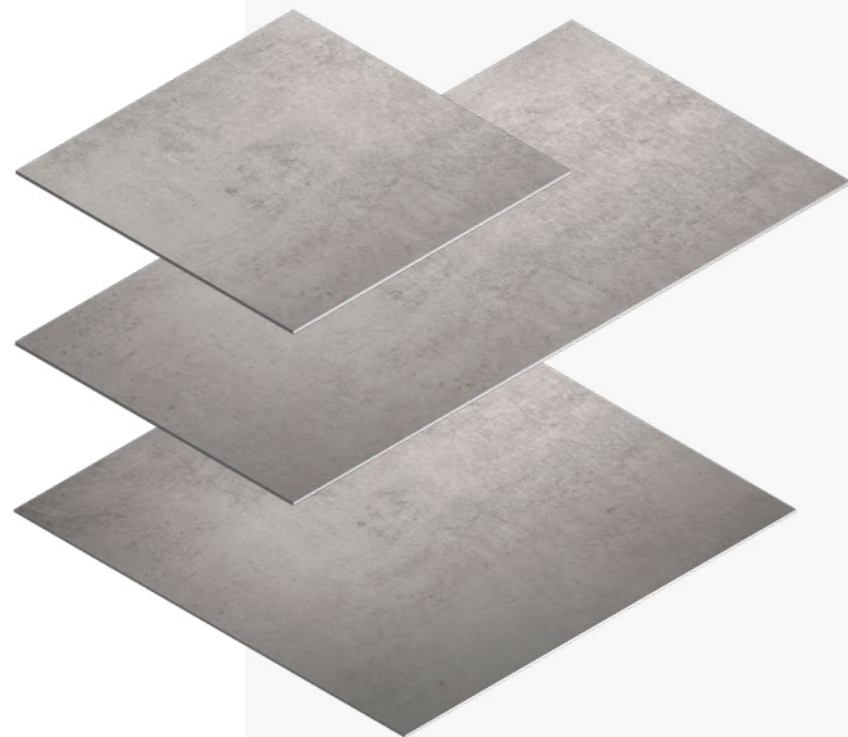

S-format

Dekton®

71 x 71 cm



M-format

Dekton®

142 x 71 cm



L-format

Dekton®

142 x 142 cm

HLine Bath Tops

Horisontella och funktionella plan med raka linjer skapade av Silestone® och Dekton® för att skapa en mängd sofistikerade handfat i samma material.



Finns i ett stort färgutbud.



Se tillgängliga färger på [cosentino.com](https://www.cosentino.com)



Arbetsbänk med rak kant

Silestone® / Dekton®

Längd från 60 till 320* cm
Bredd från 30 till 60 cm
1,2 cm rak kant



Bänkskiva med sockel

Silestone® / Dekton®

Längd från 60 till 320 cm
Bredd från 30 till 60 cm
6, 10 eller 21 cm sockel

Cosentino kreativa utomhus- designer

Vackert kontinuerliga
och hållbara
utomhusplatser.

Förnya dina
utomhusutrymmen så
att de omfattar verandor
och terrasser som smälter
in i ditt hem.



Kreativa utomhusdesigner

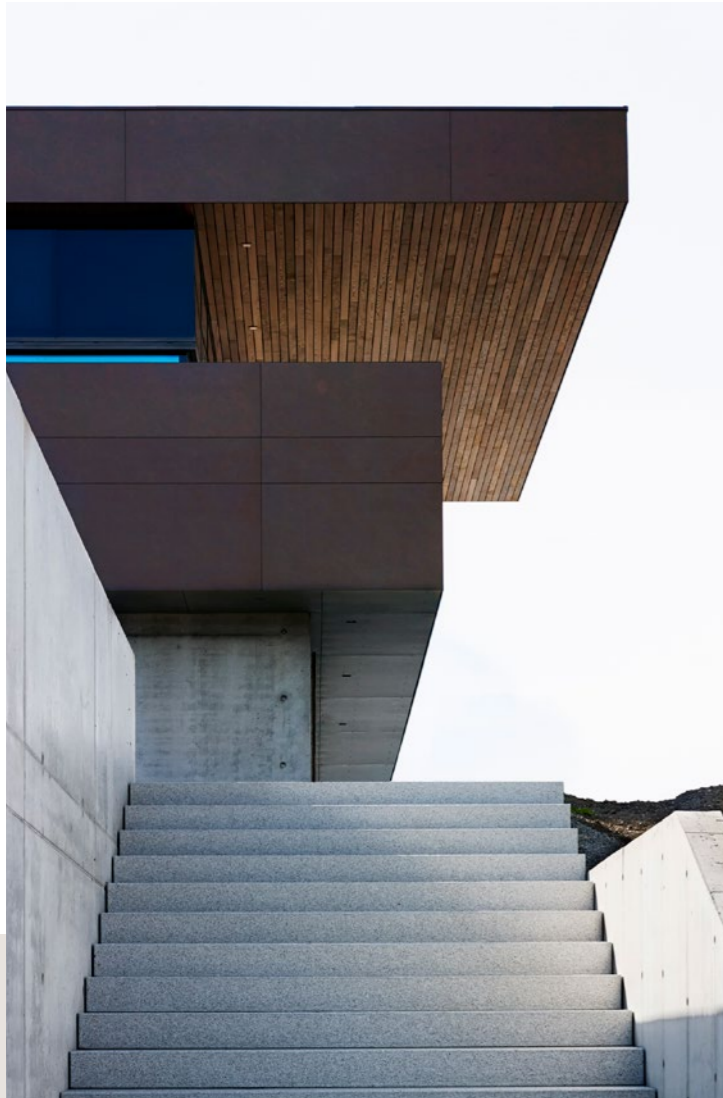

Anpassning utan begränsningar

Öppna utrymmen med frihet att inspirera och designa med ett unikt syfte: att anpassa dina utomhusutrymmen.

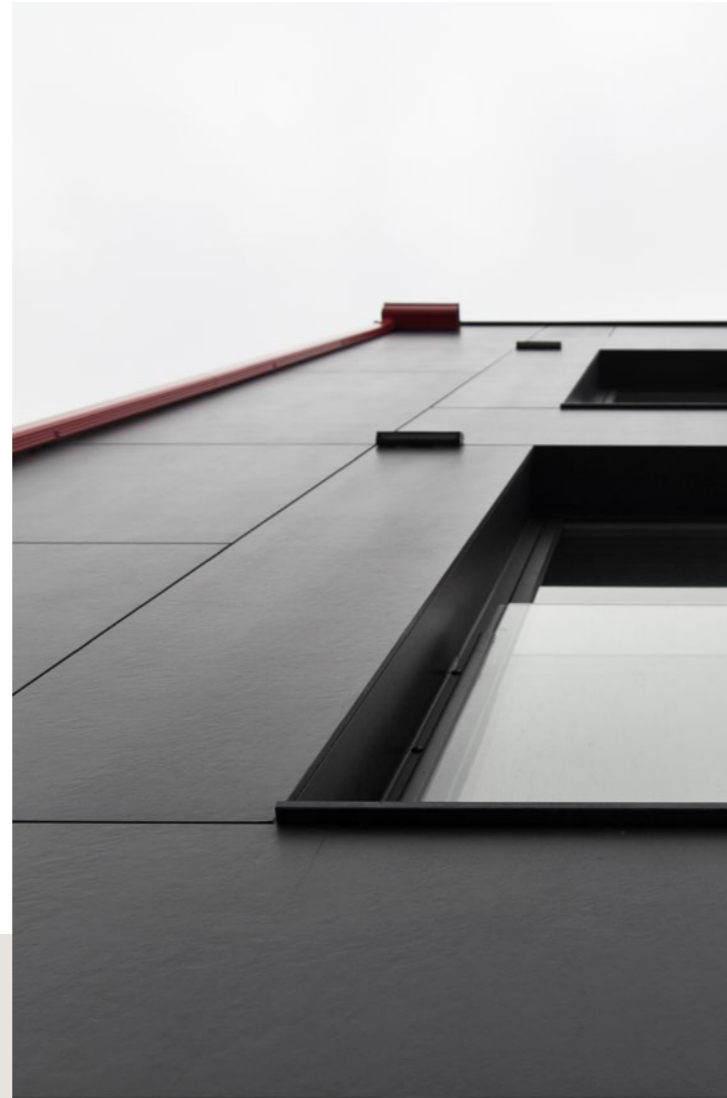

Enkel installation

Dekton® är ett mycket lätt, lättskuret och anpassningsbart format.

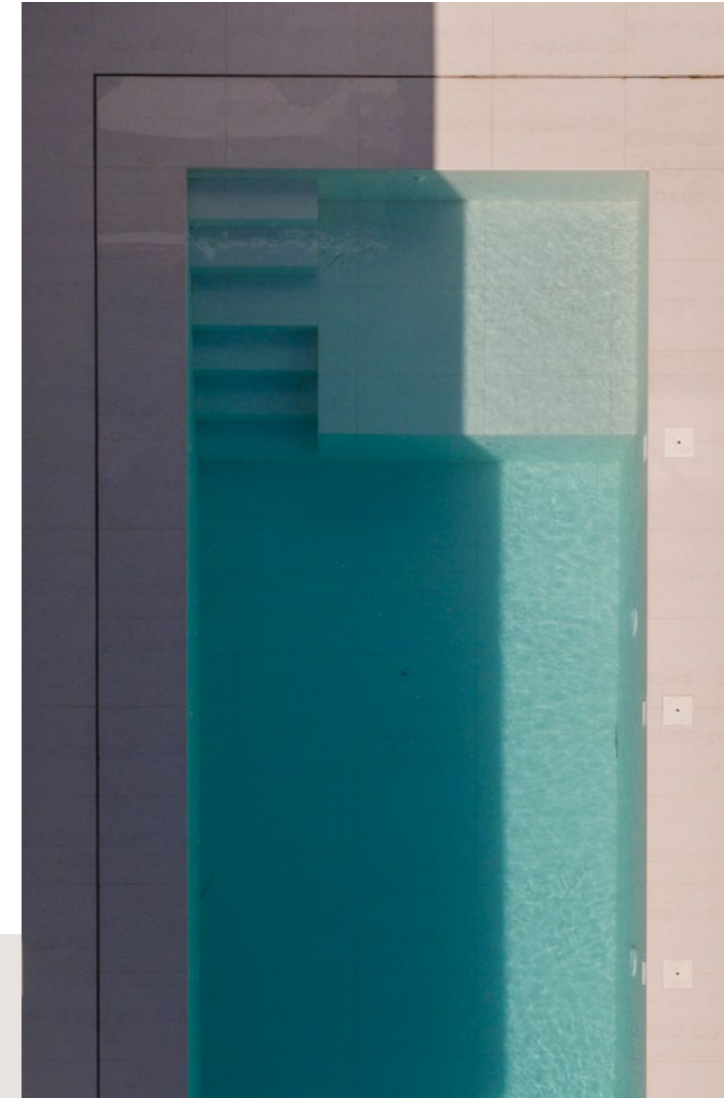

God beständighet mot hög fottrafik

Ytan fortsätter att vara opåverkad, utsatt för daglig erosion och nötning i utomhusutrymmen, och används därför i såväl terrasser och trappor som pooler.

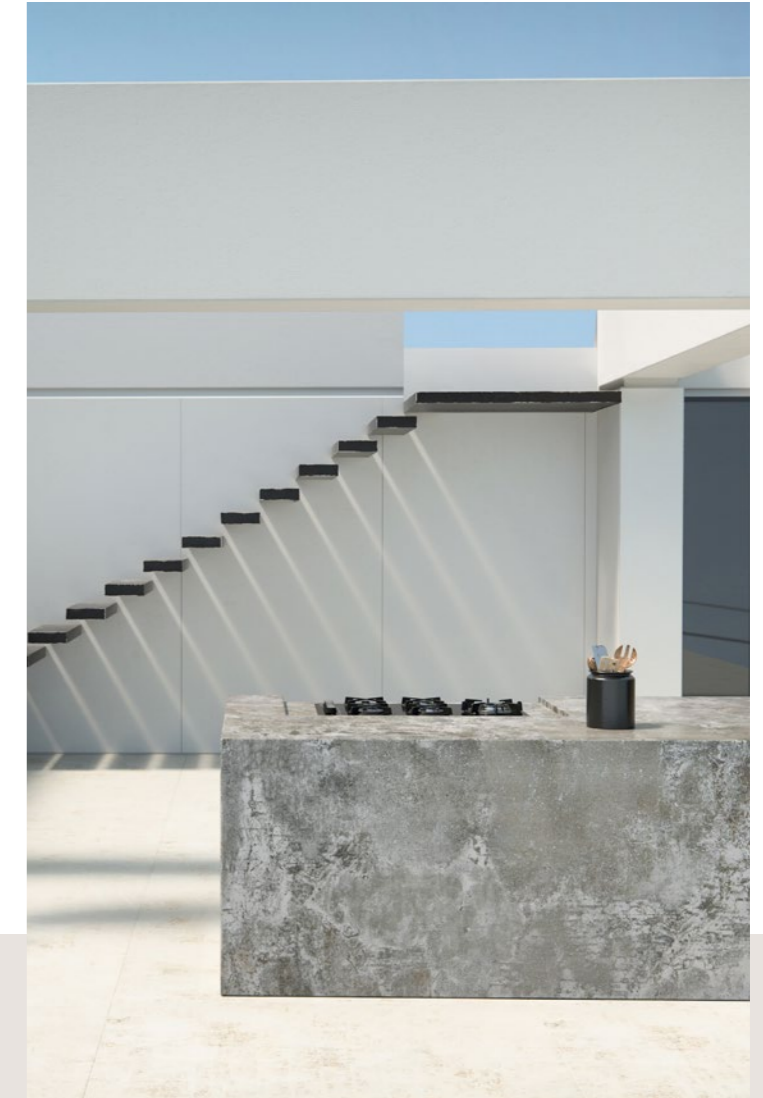

Dekton® – bänkskivor för utomhusbruk

Dekton® bänkskiva för utomhusbruk är beständig och hållbar. Innovativa ytor förvandlas till funktionella och vackra bänkskivor.

01/ Kreativa utomhusdesigner

Omforma dina utomhusutrymmen så att de omfattar verandor och terrasser som smälter in i ditt hem.

Vackert kontinuerliga och hållbara utomhusplatser.

Utomhusområden som t.ex. verandor, terrasser eller trädgårdar har blivit hemmets mest värdefulla utrymmen. Tidigare krävde utomhusmaterial årligt underhåll och vårdades inte på ett bra sätt. Dessutom fanns det alltid ett synligt mellanrum mellan inomhus- och utomhusgolv.

Dekton® omdefinierar upplevelsen av att njuta av utomhusutrymmen genom att skapa kontinuerliga golv som fortsätter inomhus. Utsidan och insidan blir kontinuerliga med väldigt få fogar eller lågt underhåll, och ytan oförändrad över tid.





→ Golv:
Dekton® Aeris

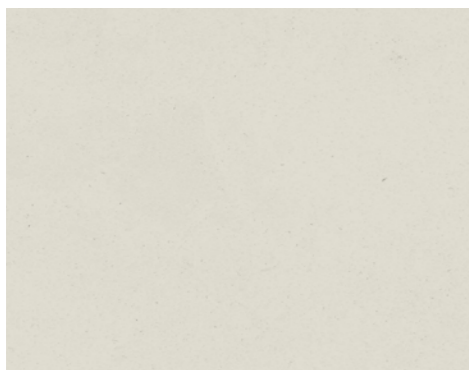

Dekton® Aeris är ett material från Natural Collection som har en intressant kombination av beige och grått med en betonginspirerad look. Det fungerar mycket bra på utomhusgolv tack vare formatet 320 x 144 cm. Kan monteras på en trappa, i en simbassäng, utanför en pergola eller fortsätta hela vägen in i vardagsrummet.

Dekton® Grip+ förhindrar att man halkar i utomhusområden när man går barfota. Dessutom är den mycket motståndskraftig mot fläckar, UV-strålar och temperaturförändringar

Utomhusutrymmen med betonglook.

En naturlig grund i storformat som ansluter verandan eller terrassen med vardagsrummet. Materialet har betongens utseende och känsla, men utan dess nackdelar – slutresultatet är spektakulärt! Designern får alla dessa fördelar i Tech Collection och Industrial Collection från Dekton®.



02/ Kreativa utomhusdesigner

Sand och vita
vidder med
medelhavscharaktär.

Visuell kontinuitet.

I detta projekt designade arkitekten ett Medelhav och ett modernt hus med kubikvolym och moderna planlösningar.

Medelhavsstilen syns i de vita väggarna, som påminner om de vitkalkade husen i södra Spanien och i det kontinuerliga stora golvet som framkallar kusten. Ett varmt, hållbart och praktiskt material som enhetligt kopplar samman terrassen, verandan och badrumsutrymmena.

Arkitektur:
Andres Oller-Arquivirtual

Fotografi:
Alberto Rojas



→ Golv
Dekton® Danae

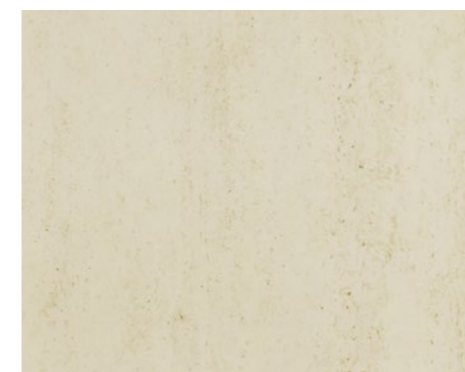

Värmen från Dekton® Danae.

Dekton® Danae från Natural Collection är ett tidlöst material som smälter in perfekt på alla platser. Dess ton i kalkstensbeige påminner om sand.

Den finns i formatet 320 x 144 cm, vilket gör den till det perfekta valet för golvbeklädnad.

Det finns fem tjocklekar (4, 8, 12, 20 och 30 mm), idealiskt för bänkskivor, möbler och väggbeklädnader, både inomhus och utomhus.

03/ Kreativa utomhusdesigner

Inspirerande
utomhusdesigner
skapade med lokalt
tillgängliga material.

Funktionalitet med en lantlig touch.

I det här porslins- och trädgårdsprojektet har inredningsdesignern renoverat ett hus med praktiska, tekniskt effektiva material. Denna elegant renovering inkluderar användning av [Dekton® Kreta](#) för golv och byte av originalfönstren mot stora glasfönster.

Dessa moderna ytbehandlingar passar perfekt till stenmurar, terrakotta-grytor och rattanstolar – alla traditionella material med en rustik touch.





→ Golv
Dekton® Kreta

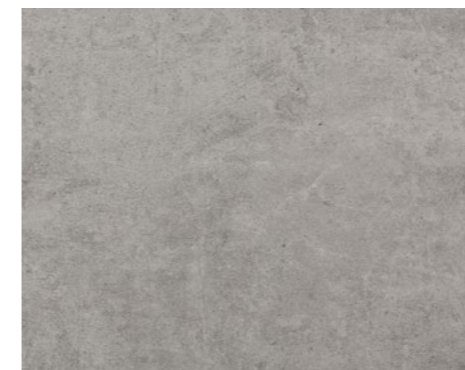

Golv och bord i storformat med samma kod: Dekton® Kreta.

Dekton® Kreta valdes ut för utomhusgolven i detta hus, en grå del av [Industrial Collection](#) som efterliknar cement.

Även om den finns i formatet 320 x 144 cm, valde designern ett mer reducerat format för att lämna synliga fogar som påminner om ett schackbräde.

Samma material användes för att skapa det stora 4 meter stora bordet, vilket skapade en monolitisk, robust och kraftfull effekt.

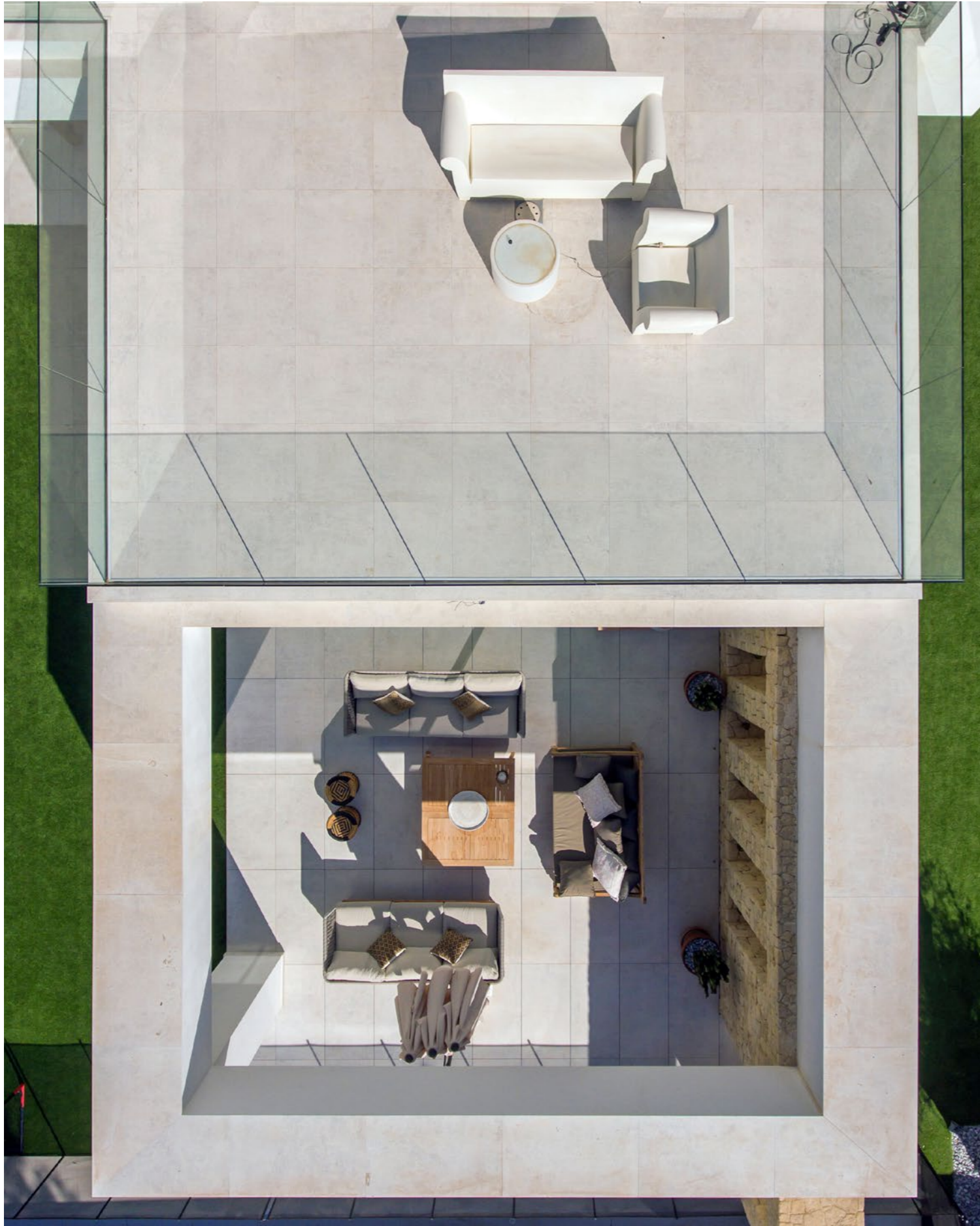



04/ Kreativa utomhusdesigner

Omvandlingen av en
1960-talsbyggnad börjar
med dess fasad.

**Dekton® och
ventilerade fasader.**

Arkitekten för detta projekt ställdes inför stora strukturella problemen. Tanken var att återställa en byggnad från 1960-talet med en låg belastningskapacitet, där begränsningar av energi och behov av ljudisolering måste lösas. Dessutom var det viktigt att hitta ett material som kunde motstå de oförlåtande kustförhållandena och enkelt kunde dölja anläggningarna och byggnadselementen.

Fastighetsutvecklaren föreslog användning av en ventilerad fasad med keramisk beklädnad. Baserat på detta förslag hittade arkitekten och stenproducenten den perfekta lösningen i Dekton®.

Tack vare Dekton® löstes de strukturella och funktionella problemen, samtidigt som det ledde till ett optimalt och attraktivt resultat på rekordtid.

Arkitektur:
Leandro M. del Río Regos

Fotografi:
Roi Alonso



→ Ventilerad fasad
Dekton® Sirius

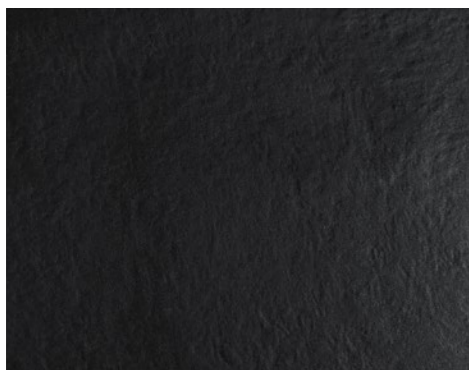

Dekton®, den nya beläggningen för bostadshus.

38 stycken 1,2 cm tjocka Dekton® Sirius-skivor användes för att bekläda fasaden, vilket motsvarar en total yta på 175 m². Dessa skivor är lätta att underhålla och de stöds upp på en konstruktion av rostfritt stål och aluminium som är mycket motståndskraftig mot fukt.

05/ Kreativa utomhusdesigner

Återupptäck platserna
utomhus med
enhetligt krämfärgade
och vita ytor.

**Visuell kontinuitet,
mångsidighet och hållbarhet
för utomhusplatser.**

Detta bostadsprojekt sticker ut på grund av användningen av ett enda material för alla utomhusytor, såsom: tillgång till garaget, trappor, veranda, simbassäng osv. Dekton® Strato har använts på hela utomhusytan, till skillnad från de vita väggarna och de stora glasytornas rena utseende.

Resultatet blir en modern och funktionell struktur som passar alla designers.





→ Golv
Dekton® Strato

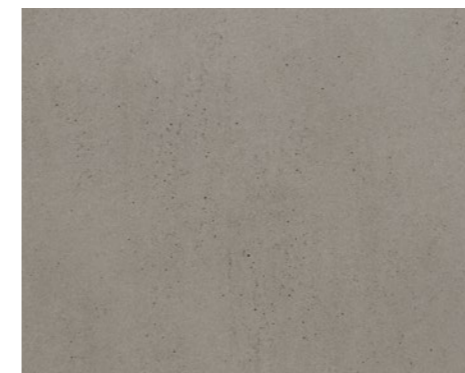

Dekton® Strato är ett material från [Tech Collection](#) som påminner om en betongyta. Dess gråa och beige fläckiga design skapar ett attraktivt och praktiskt ljusspel för utomhusplatser. Tack vare formatet 320 x 144 cm är det ett perfekt material för att ge en visuell kontinuitetskänsla.



06/ Kreativa utomhusdesigner

XXL-format för stora
ytter som sticker
ut i ditt hem.

Veranda och terrass i samma finish.

En av utmaningarna med detta projekt var att framgångsrikt integrera utomhusutrymmet med resten av huset.

För att göra detta har Dekton® Danae 320 x 144 cm skivor lagts vertikalt med kontinuerliga fogar som knappt syns.

Användningen av det stora formatet i denna layout ger en känsla av djup och välkomnar dig in i hemmet samtidigt som utomhus- och inomhusplatserna smälter samman.

Arkitektur:
José Poveda Rivera

Fotografi:
Alberto Rojas



→ Golv
Dekton® Danæe



Oändliga möjligheter i alla utomhusmiljöer.

Förutom materialets unika egenskaper som gör det idealiskt för utomhustillämpningar gör **Dekton® Danæe** beigefärgade nyanser det också till ett mycket vackert val.

Golvet i storformat på de två våningarna i huset skapar en sömlös blandning av båda utrymmena och ett elegant och tidlöst utseende.

07/ Kreativa utomhusdesigner

Ett hus på berget
med utsikt över fjorden.

**När materialet smälter
in med naturen.**

Detta imponerande hem är en arkitektonisk bedrift som visar upp material som smälter in och kompletterar naturen. Målet: att smälta in i den omgivande naturen och belysa närheten till fjorden.

Perfekt harmoni uppnås med den grå färgen av armerad betong – som stenar – och brunt av fasadbeklädnaden – som trä och lera – och avslutas med de oändliga glasytorna med utsikt över vattnet.



—
Arkitektur:
Arkitektstudio Widjedal Racki

Fotografi:
Sara Danielsson





→ Ventilerad fasad
Dekton® Kadum

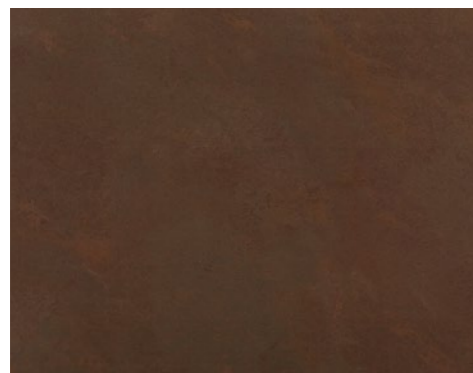

Förstärkt betong + Dekton®.

Dekton® Kadum från Tech Collection har bruna och kolsvarta toner och en oxiderad matt finish som ger en modern och industriell känsla i alla byggnader.

I detta hem var Dekton® Kadum det perfekta valet för att hjälpa till att uppnå en mycket modern arkitektonisk stil som

påminner om Frank Lloyd Wrights ikoniska Fallingwater-hus.

Två resistent material samarbetar för fasaden i detta mycket speciella hem, vilket ger ett fantastiskt resultat.

Arkitekten har designat layouten med hjälp av stora skivor av olika format som passar de olika platserna, vilket bidrar till att skapa en känsla av horisontell symmetri.

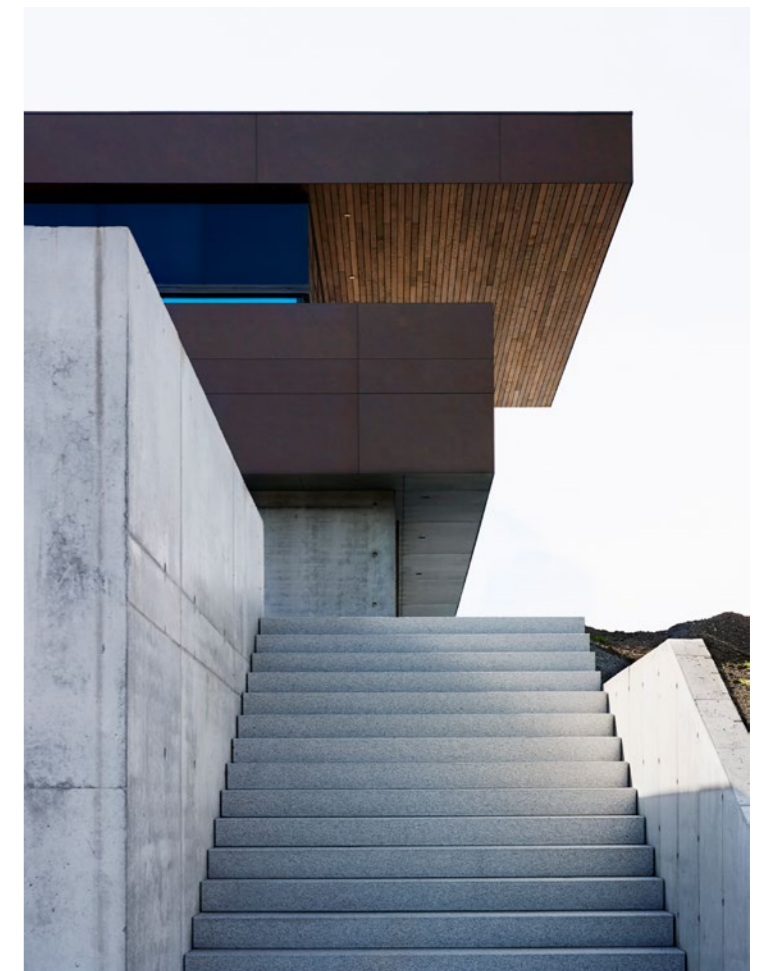
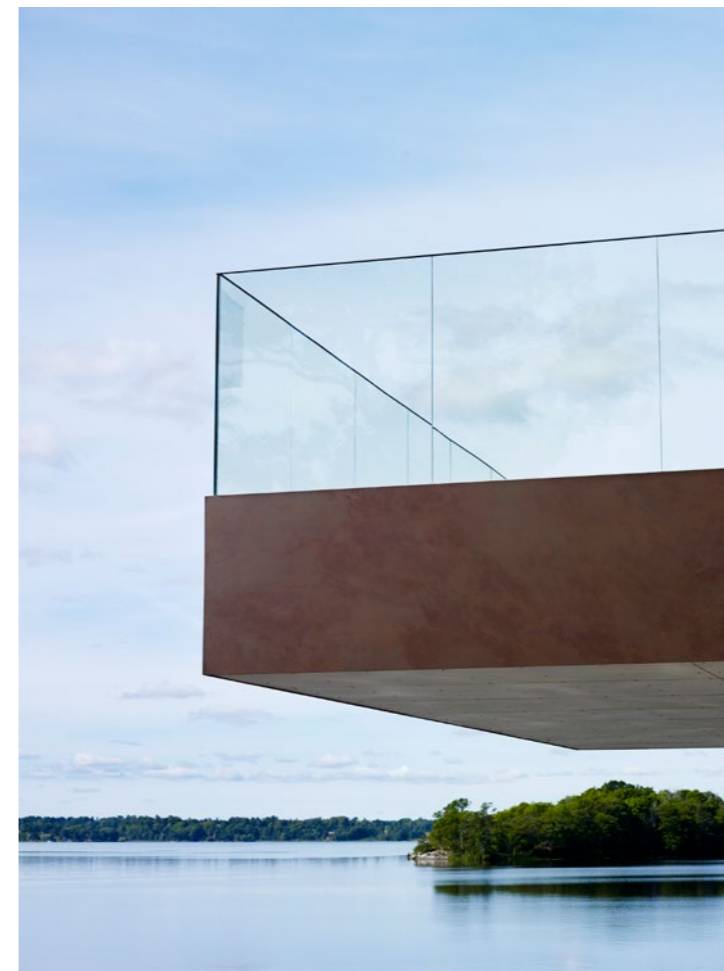
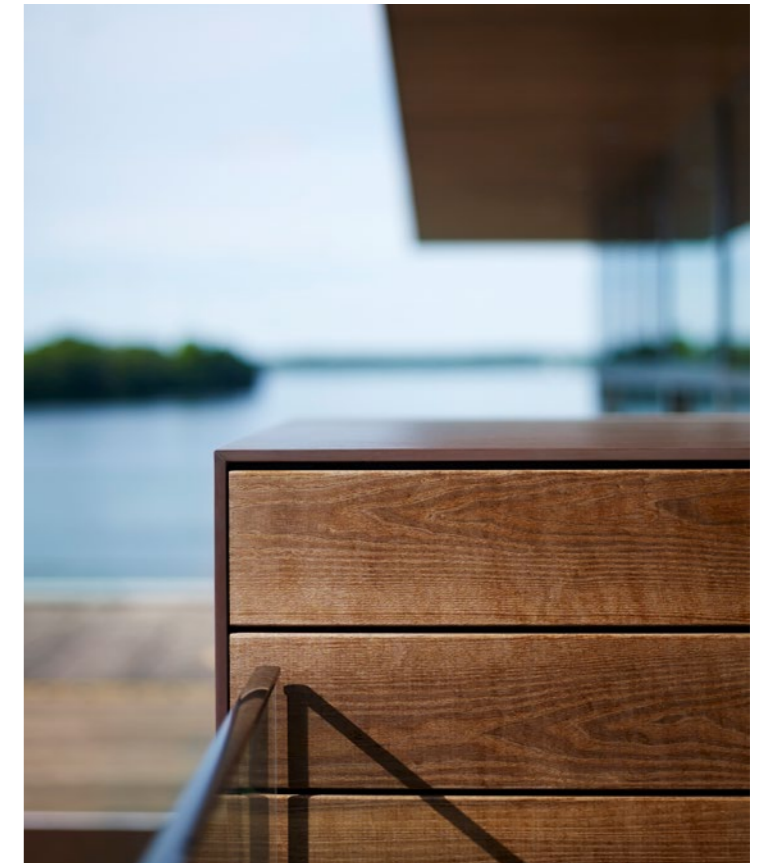
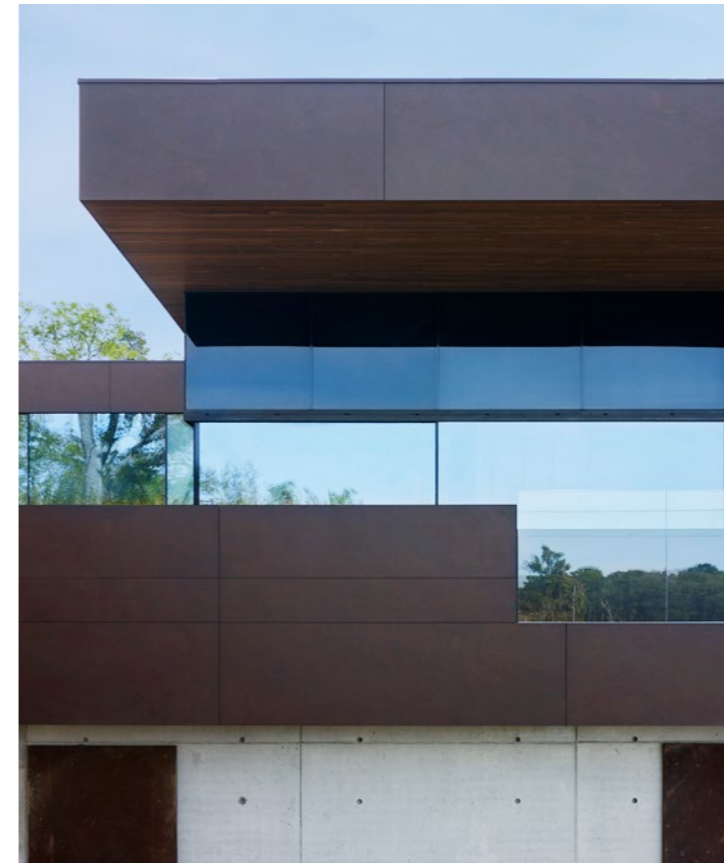

Cosentino® -kök

Omdesigna köket
för att göra det till
hemmets hjärta.



Köksyta

Det har gått länge sedan köket var ett bortglömt rum i den mörkaste delen av huset. Köket är nu ett viktigt utrymme som kan integreras med vardagsrummet och dela samma design.



Integrering i platsen

Köket som vardagsrum, kopplat till resten av huset. Totalintegrering av bänkskivan med beklädnaden eller golvet i vardagsrummet.



Bänkskiva till kök och köksö

Tusentals hushåll i hela världen har förlitat sig på Cosentino®, för att de ska få ett kök som inte bara är funktionellt och snyggt, utan som även spelar en viktig roll i familjers dagliga liv. Vi erbjuder ett brett utbud av färger och ytor, så att du kan hitta din perfekta bänkskiva.

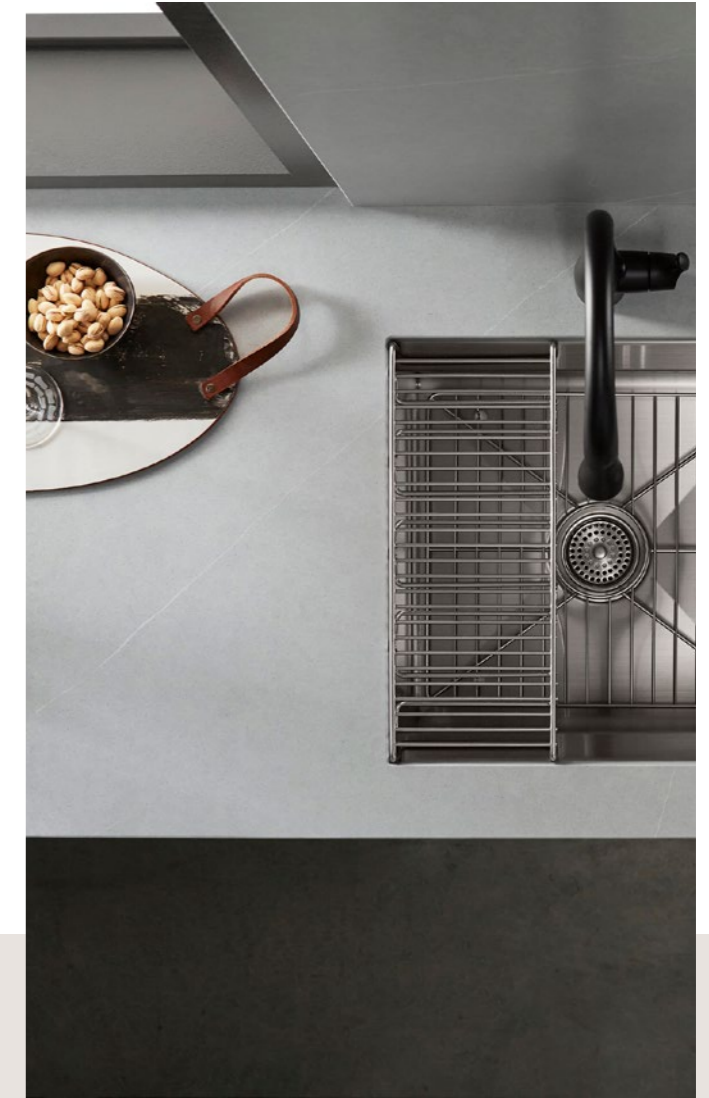

Köksgolv och beklädnad

I denna så kallade "omställningsprocess" spelar önen en viktig roll, eftersom den fungerar som en förbindelse mellan de två miljöerna och är en mötesplats i hemmet. I detta projekt byggde inredningsarkitekten hela designen runt köksön.



Diskhoar

Diskhon är av största vikt i rummet. Den måste garantera beständighet, säkerhet och hygien. Cosentino® använder ett material med låg porositet, som klarar slag, höga temperaturer och frekvent exponering för vatten och fett.

Hitta din stil: färger som kan kombineras med allt

För att välja de ytor och färger som kan fungera bäst i ditt kök är det viktigt att du känner till vilka designer som finns tillgängliga. Maximera det med det obegränsade urval av material, format och färger som erbjuds av Cosentino®.





01/ Köksyta

Omdesigna köket
för att göra det till
hemmets hjärta.

**Ansluta köket till
vardagsrummet.**

Borta är de dagar då köket var ett bortglömt rum i den mörkaste delen av huset. Köket är nu ett viktigt utrymme som kan integreras med vardagsrummet och dela samma design.

I denna så kallade "omställningsprocess" spelar ön en viktig roll, eftersom den fungerar som en förbindelse mellan de två miljöerna och är en mötesplats i hemmet. I detta projekt byggde inredningsarkitekten hela designen runt köksön.



Köksö i klassiskt material.

Även om det här köket har en distinkt modern look har designern valt ett klassiskt material till bänkskivan: Silestone® Calacatta Gold i polerad finish. Användningen av en 5 centimeters remsa och den diagonala skärning på framsidan ger modernitet och stil till ett material som påminner om gammal marmor.

→ Bänkskiva till kök
Silestone® Calacatta Gold, polerad yta



02/ Köksyta

Köksöar som omvandlas till köksbord.

Köksbord och väggbeklädnad i samma material.

I detta projekt samexisterar de bruna tonerna av mörkt trä med den svarta beklädnaden i Dekton® Domoos som används på bord och väggar i perfekt harmoni.

En köksö med en inbyggd diskho är mer än bara en ö. Den förvandlas till ett riktigt matbord i betydande proportioner. Den öppna spisen med bioetanol fungerar som en avskiljare mellan köket och vardagsrummet.

Resultatet blir en elegant, välbalanserad och varm plats. Genom att använda beklädnad i stort format, 320 x 144 cm, skapas en illusion av en oavbruten, foglös yta som ger djup till rummet, samtidigt som det garanterar enkelt underhåll och rengöring.

—
Arkitektur:

José Poveda Rivera

Fotografi:

Alberto Rojas





Den mörka touchen kommer från [Dekton® Domoos](#), ett vackert material med matt yta från [Solid Collection](#), perfekt för personer som älskar rena design. Som kontrast används chokladbrun på läderstolarna och spismanteln.

→ Bänkskiva till kök
Dekton® Domoos

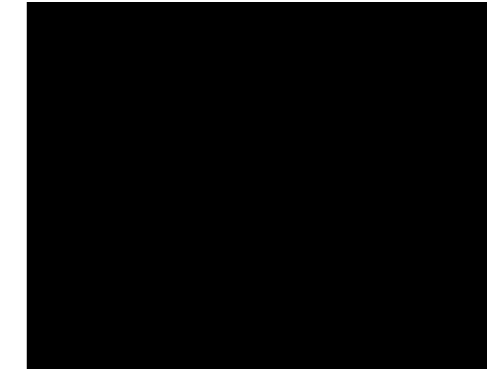



03/ Köksyta

Kök i Calacatta
Gold och trä.
Klassisk Scandy.

**Vägg, bänkskivor och
köksö i samma material.**

Framgången med detta projekt ligger främst i användningen av ett vackert och tidlöst material som påminner om antik marmor: Silestone® Calacatta Gold. Denna vita yta med grå ådring används för den främre beklädnaden – med inbyggd fläkt och alkov – bänkskiva och ö, vilket ger en vacker kombination av klassiskt och modernt.

Alla skåp, golv och sittplatser runt ön kontrasterar den kalla vita marmorfärgen och -effekten i honungsfärgat trä. Slutligen ville designern ge köket en dekorativ touch. Till detta användes svart på båda sidor av köket. Till vänster är dörrhöljet klätt i Silestone® Eternal Marquina. Till höger har det stora fönstret en profil med en industriell look.

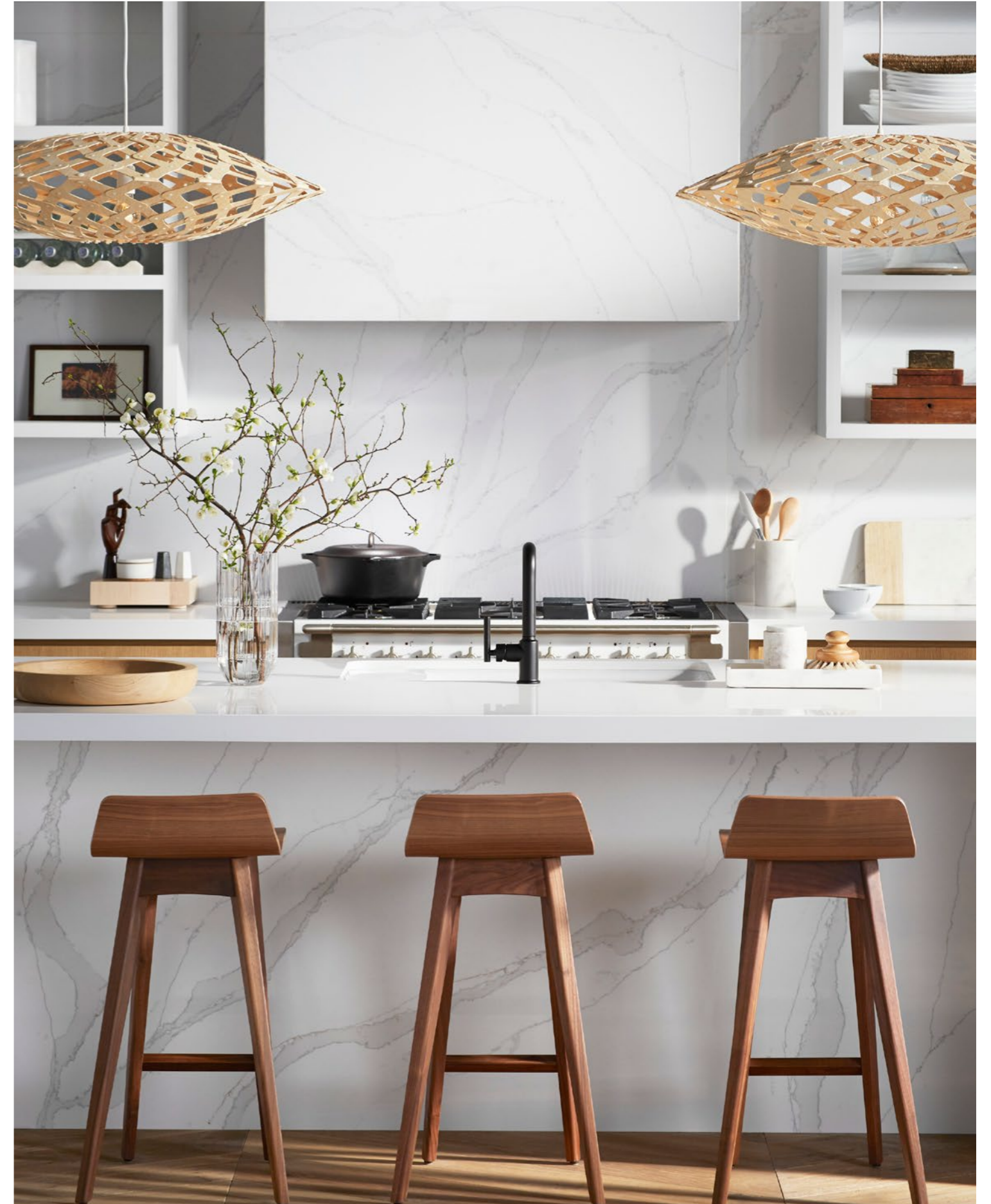

Monolitiska öar.

Det här projektets skönhet ligger i den perfekta symmetrin mellan matlagningsområdet, dess inbyggda utsugsfläkt och den stora, monolitiska ön. Allt detta, prytt med samma klassiska, tidlösa och vackra material: [Silestone® Calacatta Gold](#).

→ Bänkskiva till kök
Silestone® Calacatta Gold, polerad yta



04/ Köksyta

Boho-chic med en klassisk anda.

Väggar och bänkskivor i samma material.

Funktionalitet är drivkraften bakom detta projekt. Interiördesignern har skapat en hög bar, en industrispis med gashällar och en rymlig diskho med oslagbar utsikt. I vinkylen finns ytterligare en diskho.

Som avslutning på designen användes en sober grå ton med subtila ådringar på väggar och bänkskivor: **Silestone® Eternal Serena**. Denna färg finns i standardformat (306 x 140 cm) och i jumboformat (325 x 159 cm), där den senare är idealisk för golv- och väggbeklädnad för att skapa en kontinuerlig plats. Ådringarna på ön **Silestone® Eternal Marquina** kontrasterar vackert med bänkskivan och stänkskyddet.





→ Kök med beklädnadsvägg och köksö
Silestone® Eternal Marquina



Kontinuerliga ytor.

Att använda samma material för vägg och bänkskiva ger en kontinuerlig, visuellt attraktiv yta, som är både praktisk och lättskött tack vare det minimerade antalet fogar.

Silestone® Eternal Serena är en del av Eternal Collection, en kollektion inspirerad av naturstenens färger. Det här materialet har därför känsliga vita ådringar som ger platsen elegans och värme.

→ Vägg- och bänkbeklädnad
Silestone® Eternal Serena.

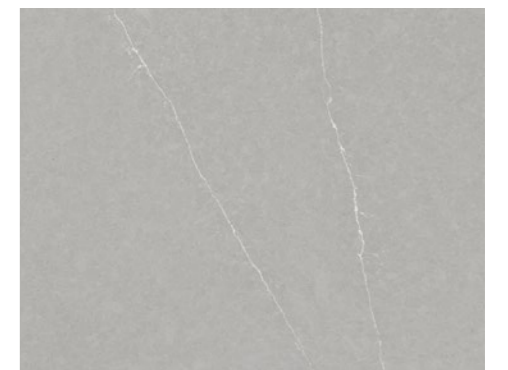



05/ Köksyta

Grå och vit för
en uppfräschad
klassisk stil.

**Köksön som
arbetsplats.**

I detta kök ville inredningsarkitekten maximera ljuset som kommer in genom takfönstret och de stora fönstren. Allt detta naturliga ljus faller på en central ö på mer än fem kvadratmeter, vilket är centrum för verksamheten och kökets fokuspunkt.

Den imponerande bänkskivan i **Silestone® Blanco Zeus** gör vitt till den dominerande färgen på köksön. Även tegel och skåp i betat trä är vita. Som kontrast mot det ljusa finns sekundära områden i gråtoner, medan bänkskivan och den andra diskhon är klädda i **Silestone® Charcoal Soapstone**, en färg med svart bakgrund med ådringar.

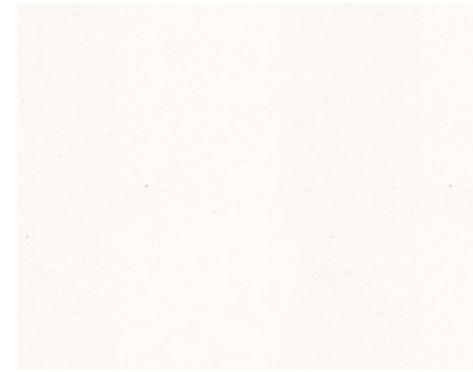

→ Köksö
Silestone® Blanco Zeus

Skinande vit.

Arbetsområdet definieras tydligt av den stora bänkskivan med en 12 cm remsa. Användningen av Silestone® Blanco Zeus i en glansig finish förstärker ljusreflexen ytterligare.

Extra bänkskivor.

Till skillnad från det vita som dominerar kökets fokuspunkt, valde inredningsarkitekten en mycket mörk matt färg med gråaktig marmorering från Eternal Collection för extra bänkskivor: Silestone® Charcoal Soapstone. Detta material, som lånat inspiration av täljsten, skapar en otrolig effekt tack vare dess djup och fluiditet.

→ Vägg- och bänkbeklädnad
Silestone® Charcoal Soapstone



06/ Köksyta

Ett elegant,
urbant kök.

**Allt i samma
material.**

I detta gråtonade kök valde designern *Silestone® Pearl Jasmine* för bänkskivan, väggbeklädnaden och den skräddarsydda diskhon. Trots dess klassiska yta uppnås ett mycket industriellt resultat tack vare kombinationen med de svarta kranarna och handtagen och kökets rena, raka linjer.

Den runda bollen med hänglampa och små gulddetaljer bryter däremot ned monotonin av grått och ger rummet en 50-talskänsla. Resultatet är ett elegant och urbant kök som integreras perfekt med vardagsrummet.



Arkitektur:
Andre Lenza

Fotografi:
@heliosperandio

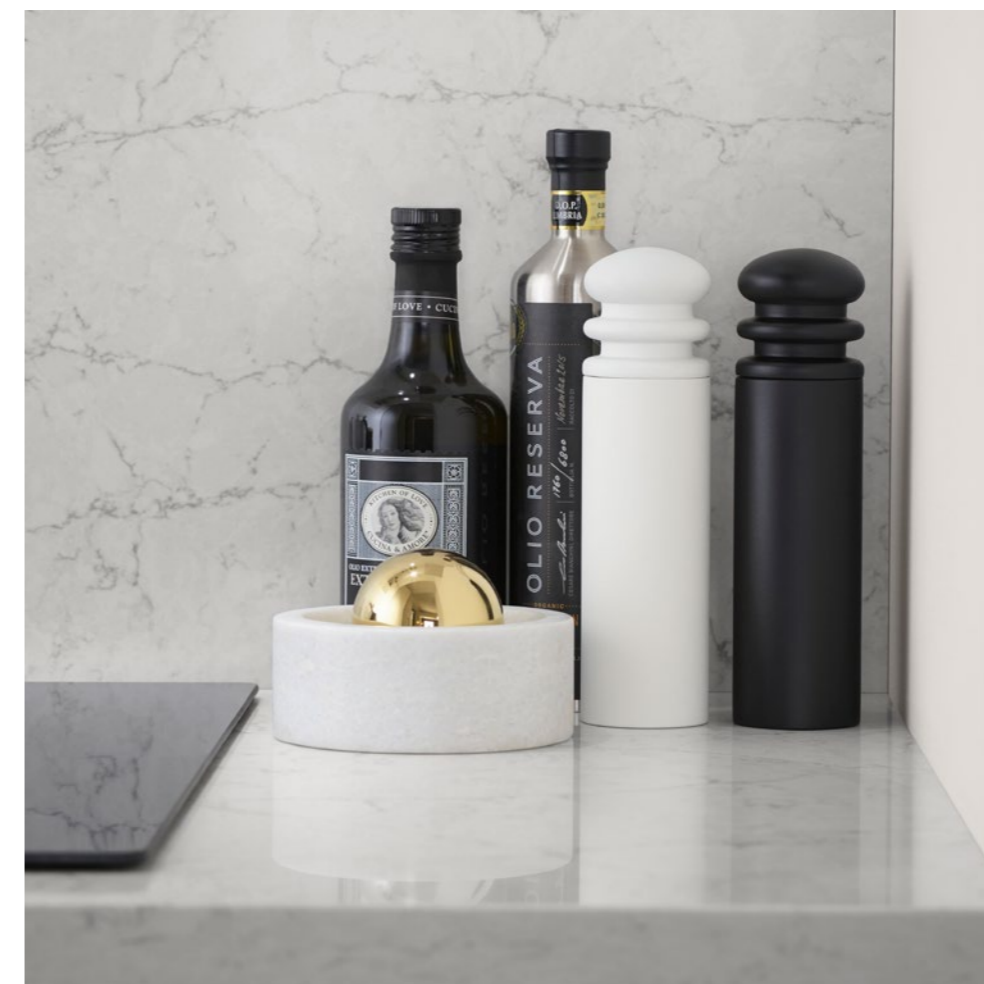

Ett klassiskt material med modern finish.

Silestone® Pearl Jasmine, en del av Eternal Collection, påminner om kalksten med diskret grå ådring. Det är det perfekta materialet för klassiska kök eller kök på landsbygden, men när det kombineras med svarta urbana detaljer fungerar det perfekt i ett modernt kök.

→ Vägg- och bänkbeklädnad
Silestone® Pearl Jasmine





07/ Köksyta

Helvitt
på ett nytt sätt.

**Ljuset, rymligheten och
skönheten hos vitt.**

Vitt är den färg som 90 % av designers föredrar när det gäller att planera ett kök. Detta är ett klokt val, eftersom vitt kan få en plats att se större ut samtidigt som det ger en känsla av renhet och ordning.

I det här köket har inredningsdesignern kombinerat bänkskivan och ön i Silestone® White Zeus med blanka vitlackerade möbler. Användningen av tjocka bänkskivor i skåpområdet, tillsammans med de glansiga lackerade möblerna, ger köket en dekorativ känsla.

Arkitektur:
Andre Lenza

Fotografi:
@heliosperandio



Ett kök i Silestone® Zeus.

Silestone® White Zeus ger bänkskivan och sidolistan en imponerande, väldefinierad look. Dess orörda utseende förmedlar energi och är tidlöst.

→ Kök med arbetsbänk och köksö Silestone® White Zeus



08/ Köksyta

Ett modernt
kök med
rustik inredning.

**Vita och grå toner i
kombination med trä.**

I det här projektet hittade designern en motpunkt till de exponerade takbjälkarna med målet att ljusa upp platsen och framhäva den höga takhöjden.

Väggar och möbler valdes ut i en opolerad vit färg som gav visuell kontinuitet även med det vita taket. Som en inflexionspunkt har bänkskivan en ljusgrå färg och möblerna runt ön en mörkgrå färg som framhäver allt i den här zonen för arbete och sociala sammankomster. Den enda tendensen till en rustik stil finns i baren och träpallarna som ansluter till takbjälkarna. Allting är noggrant genomtänkt för ett effektivt kök.

—
Arkitektur:
Rocha e Rodrigues Architects

Fotografi:
Marian Orsi



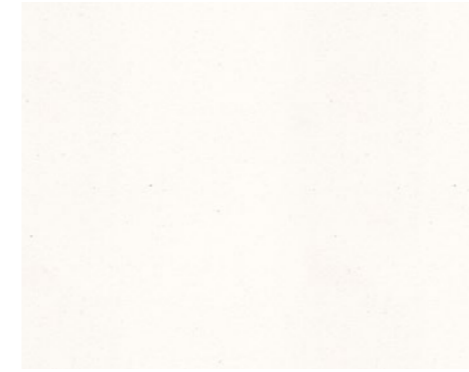

→ Kök med köksö
Silestone® White Zeus

Två olika bänkskivor.

Köksön är stjärnan i detta kök. Här har bänkskivan en polerad finish i [Silestone® White Zeus](#), vilket skapar en stark kontrast mot de mörkgrå, matta lackerade möblerna.



Grått och vitt.

För resten av köksbänkskivan valde inredningsdesignern [Silestone® Kensho](#), ett harmoniskt och avkopplande material från [Zen Collection](#) som matchar möblernas vita färg perfekt.

→ Kök med arbetsbänk
Silestone® Kensho





09/ Köksyta

En fantastisk arbetsyta för att skapa oda rätter.

Ett kök fullt av karaktär.

I detta hem i urban stil med betongtak var målet att skapa ett varmt, välkomnande kök där man kunde ha trevligt och laga mat tillsammans med vänner. Ägaren av detta hem har två passioner: trädgårdsarbete och matlagning.

Med detta i åtanke planerade designern ett mysigt kök i trä med ett trevligt område där man kan umgås och en häpnadsväckande köksö med en del för matlagning som passar perfekt för att laga mat ihop med gäster. Eftersom ägarens andra stora passion är trädgårdsarbete har köket utsmyckats med växter som hänger från taket – som om det vore en urban trädgård – och mängder av andra växter på olika platser i rummet. Trä och växter möts och skapar ett mycket personligt kök

Arkitektur:
Rocha e Rodrigues Architects

Fotografi:
Marian Orsi



En häpnadsväckande köksö i vitt.

Silestone® White Zeus är färgen som valdes för beklädnad av den extra stora köksön med integrerad spis och diskho..

I detta kök riktas all uppmärksamhet på köksön tack vare dess imponerande glansiga yta.

→ Kök med arbetsbänk
Silestone® Blanco Zeus



10/ Köksyta

Modern stil i det här köket med grova marmoreringar.



På en orörd vit bakgrund ville designern lägga till en personlig touch när han valde den här köksön som också fungerar som bar. Ett monolitiskt block i [Dekton® Aura](#) designades och kombinerades med en stor skiva i ekträ.

Dekton Aura, en del av [Natural Collection](#), efterliknar klassisk Carrara-marmor. Till skillnad från [Calacatta Gold](#) har den en marmorering som är mer gråtonad, vilket gör den till den perfekta matchningen till trämaterial, som i det här projektet.

→ Kök med arbetsbänk
Dekton® Aura



—
Arkitektur:
Mariana Andersen och
Mariana Guardani

Fotografi:
Maira acayaba





11/ Köksyta

Ordning och harmoni
i detta fantastiska
utrymme som
är anslutet till
resten av huset.

Köket är visuellt separerat från resten av huset med en skåpvägg där de elektriska apparaterna döljs. I det här köket har den extra stora köksön en inbyggd diskho och extra plats för hungriga middagsgäster.

För att uppnå visuell kontinuitet på en sådan öppen plats är både köksön och bänkskivan tillverkade av samma material, Dekton® Aura 15.

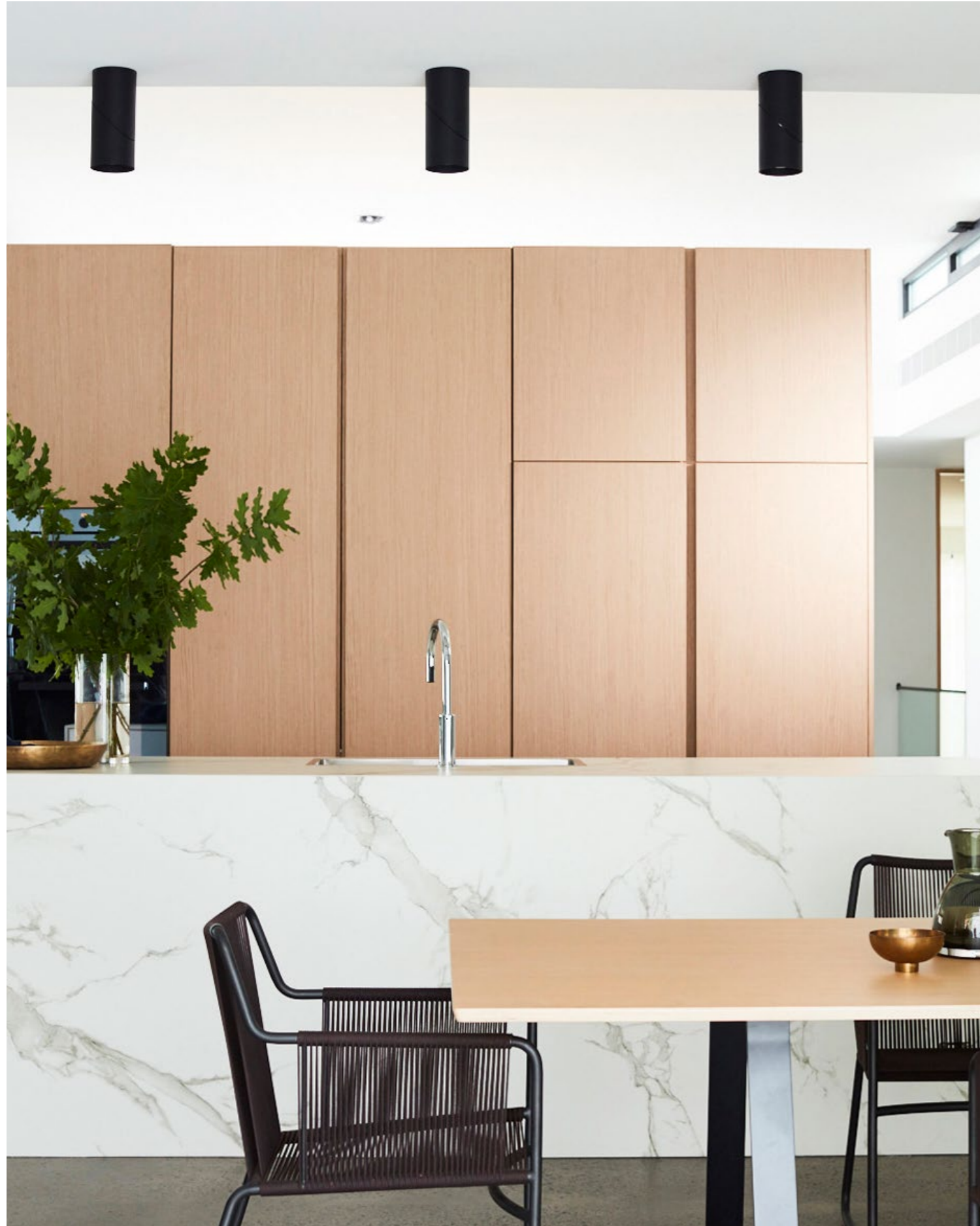

Köksö i Dekton® Aura 15.

Designern valde Dekton® Aura 15 för köksön och bänkskivan. Användningen av ett klassiskt material med marmorering i ett så välbalanserat kök ger rummet rörelse och personlighet.

→ Kök med arbetsbänk
Dekton® Aura15



12/ Köksyta

Omdesigna köket för att göra det till hemmets hjärta.

.

Kubiska linjer och en lek med ytor.

För den här köksdesignen ville ägaren ha en snygg och funktionell plats som skulle smälta in i den klassiska stilen i henns vardagsrumsmöbler. Baserat på denna begäran planerade designern en stor vit köksö med en integrerad diskho och kokyta.

En robust, horisontell yta i Dekton® Sirius markerar baren och fortsätter sedan längs väggen, vilket hjälper till att förstora platsen. Spisfläkten i stål i dubbelkubsdesign ovanför hällen avslutar rummet. Resultatet blir ett kök som är omsorgsfullt designat, där inget har lämnats åt slumpen.



Arkitektur:
Muxacra

Fotografi:
Alberto Rojas



→ Kök med köksö
Dekton® Bergen (X-Gloss)

Köksön som skulptur.

För att ge detta kök lite rörelse och karaktär valde designern Dekton® Bergen i polerad finish till köksön. Detta material från Stonika XGloss Collection har lånat inspiration av Portobello-sten.



En fantastisk svart bar.

I detta kök sträcker sig en bar i Dekton® Sirius över köksön och fortsätter sedan längs väggen. Den här svarta texturerade färgen, utan marmorering, kontrasterar vackert med den traditionella färgen hos Dekton® X-Gloss Bergen.

Dessutom smälter Dekton® Sirius in perfekt med andra attiraljer som kranar, taklampor och pallar, även dem i svart.

→ Kök med köksö, Dekton® Sirius

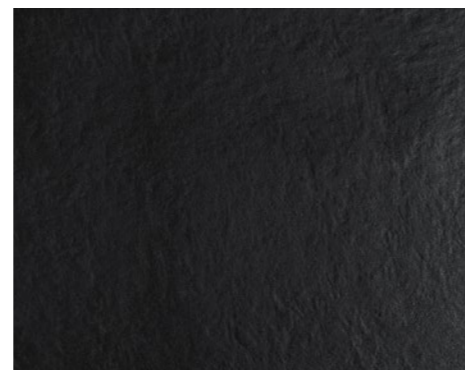

Silestone® Integrity -diskhoar

Komplett produktsortiment.

Utan fogar, sprickor eller begränsningar. Integrity vill förena ditt kök med ytor som inte har någon början eller något slut. Integrity ger dig en känsla av enhetlighet och perfekt integrering med bänkskivans övriga element. En enda skiva finns i en rad olika Silestone®-färger, för ett kök som flyter in i vardagsrummet.



Finns i
ett stort
färgutbud.



Se tillgängliga färger
på [cosentino.com](https://www.cosentino.com)

Silestone® Integrity erbjuder alla funktioner som har gjort Silestone till den bästa produkten på marknaden: hög reptålighet, hållbarhet och naturligtvis högsta möjliga prestanda vad gäller design.



Integrity Due S

Silestone®

Ytermått 40 x 37 x 17,5 cm
Innermått 37 x 34 x 15,5 cm
Radie mellan väggar 6,5 cm
Radie mellan botten och sidor 0,3 cm



Integrity One

Silestone®

Ytermått 54 x 44 x 17,5 cm
Innermått 51 x 41 x 15,5 cm
Radie mellan väggar 13 cm
Radie mellan botten och sidor 0,3 cm



Integrity Due L

Silestone®

Ytermått 54 x 40 x 17,5 cm
Innermått 51 x 37 x 15,5 cm
Radie mellan väggar 6,5 cm
Radie mellan botten och sidor 0,3 cm



Integrity Q

Silestone®

Ytermått 55 x 44 x 17,5 cm
Innermått 51 x 41 x 15,5 cm
Radie mellan väggar 3 cm
Radie mellan botten och sidor 3 cm



Integrity Due XL

Silestone®

Ytermått 70 x 46,5 x 23,5 cm
Innermått 67 x 43,5 x 21 cm
Radie mellan väggar 6,5 cm
Radie mellan botten och sidor 0,3 cm



Integrity Top

Silestone®

Ytermått 54 x 40 x 17,5 cm
Innermått 51 x 37 x 15,5 cm
Radie mellan väggar 6,5 cm
Radie mellan botten och sidor 0,3 cm



Möbler

Ytor integrerade med
en unik och tidlös
möbeldesign.

**Dekton®,
möblernas andra hud.**

Det är trendigt att använda samma beklädnad som på köks- eller badrumsbänkskivan till lådor och garderober. Detta gör att du kan uppnå kontinuerliga och rena ytor utan fogar, vilket skapar en monolitisk effekt.

Denna dekortrend är endast möjlig med den tekniska utvecklingen av materialen. 8 mm och 12 mm tjocklek är idealiska för bord och kaffebord. Det smala 4 mm tjocka formatet gör det möjligt att bekläda köks- och badrumsmöbler och det är också ett svar på designerns kreativa rastlöshet – exklusiva och anpassade bordsskivor för inomhus och utomhusbruk.

Möbler

Oöverträffbar
hållbarhet och design.

Cosentino® omdefinierar
möbler tack vare deras
mångsidighet, hållbarhet
och snygga design.

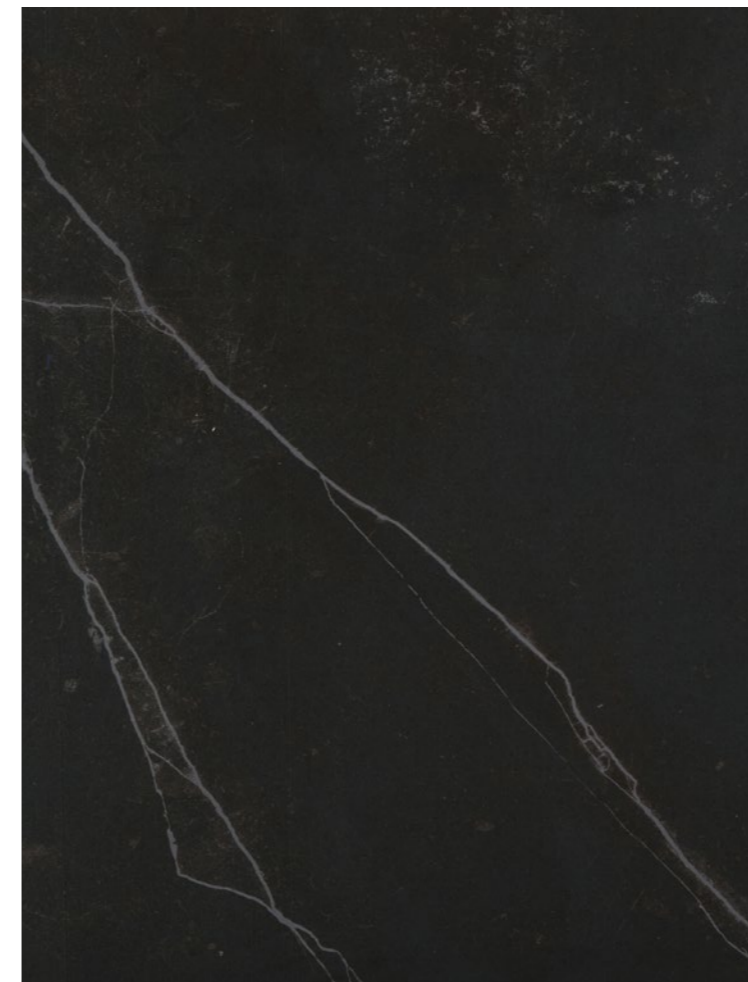

Dekton® Slim med en tjocklek på 4 mm gör materialet väldigt lättarbetat. Dess lätta vikt och egenskaper gör den till den perfekta lösningen för bekläda alla typer av möbler och den anpassar sig till alla estetiska förslag: i vitt och guld, i svart och krom ...

Dekton® Slim har alla fördelar och egenskaper som Dekton stoltserar med samt hög beständighet mot repor och fläckar.

→ Köksmöbelbeklädnad, Dekton® Slim Zenith



Perfekt för beklädnad av garderober och kök.

Dekton® Slim Zenith och Dekton® Slim Opera var de två toner som valdes för att dölja dessa lådor under trapporna och i kökets front. Resultatet blev en kamouflerad yta av denna praktiska förvaringslösning, utan att kompromissa med platsens estetiska egenskaper.

→ Köksmöbelbeklädnad, Dekton® Slim Opera



→ Köksmöbelbeklädnad, Dekton® Slim Kreta



Skåp integrerade i ön.

Dekton® Slim är den perfekta lösningen för att bekläda lådor på köksön, med en monolitisk effekt.

För detta industriprojekt valde designern Dekton® Trilium: en finish inspirerad av vulkanisk sten med en touch av oxidering, vilket ger platsen en fantastisk karaktär.

Slims tjocklek på 4 mm gör det än en gång möjligt att skapa en köksö med helintegrerade lådor.



→ Köksmöbelbeklädnad, Dekton® Slim Trilium



→ Bordsskiva, Dekton® Laos



→ Bordsskiva, Dekton® Laos



→ Bordsskiva, Sensa by Cosentino® Orinoco



Unika och markerade marmoreringar på små ytor.

Med Sensa by Cosentino® kan designern få utlopp för sina kreativaste idéer och välja naturliga material med uttalad marmorering, såsom färgen Orinoco.

Sensa by Cosentino® är skyddad natursten. Designern kan välja den del av stenen han/hon vill ha till sin design. Detta ger en särskild kvalitet och unikhet: Det kommer aldrig att finnas ett bord som detta.

Design
Cosentino®

Fotografi:
Francisco Carrasco



→ Bord, Dekton Aura



Arkitektur:
Mauricio Nóbrega

Stora kubikblock.

Dekton® låter dig bekläda stora möbler som om de vore stenblock direkt från stenbrottet. På denna plats har designern använt sig av Dekton® Aura 15 i dess storformatsversion, för att skapa ett starkt centrumbord med extraordinära dimensioner.



→ Bordsskiva, Dekton® Kelya



→ Bordsskiva, Dekton® Kelya



Inomhus- och utomhusbruk.

En annan fördel med Dekton® bordsbeklädnad är att den fungerar både inomhus och utomhus. Dess höga beständighet mot UV-strålar och temperaturförändringar gör den till det perfekta materialet för utomhusmöbler, vilket undviker nedbrytning över tid.

→ Bordsskiva, Dekton® Aura 15



Sammansättning av kontinuerlig marmorering.

Ljusstyrkan och neutraliteten hos Dekton® Aura hålls upp på en personlig duk som kännetecknas av en flytande kontinuitet av grynighet mellan de olika bitar som utgör bordet.

Total anpassbarhet till modulära system.

Dekton®s lätta format om 4, 8 och 12 mm gör att materialet kan anpassas till modulära system eller bordsförlängningar och skapa kompositioner av högt estetiskt och funktionellt värde.



→ Bordsskiva, Dekton® Trilium



→ Bordsskiva, Silestone® Eternal Statuario



Perfekt för arbetsplatser.

Egenskaperna hos Dekton® och Silestone® gör dessa material till det perfekta valet för arbetsplatser. Med sina oändliga möjligheter när det gäller ytbehandlingar och design ger de dessa platser en dekoreffekt och skapar attraktiva och funktionella bord som passar för hemarbete.

COSENTINO®

Ctra. Baza a Huércal-Overa, km 59 / 04850
Cantoria - Almería (Spanien) / Tel.: +34 950 444 175
info@cosentino.com / www.cosentino.com



* Besök www.nsf.org för mer information om nyanser med NSF-certifiering

** Den koldioxidneutrala certifieringen gäller endast för Sunlit Days-serien.