

COSENTINO®

# Cosentino Spaces

NO CENTRO  
DO DESIGN



SILESTONE

—

DEKTON

—

SENSA

PRODUTO  
CONTEÚDO

# Cosentino Spaces

NO CENTRO  
DO DESIGN

SILESTONE  
—  
DEKTON  
—  
SENSA



→ 10

**1.1**

Cosentino City

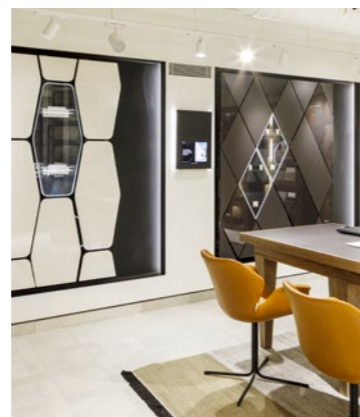

→ 16

**1.2**

Revista C-TOP



→ 06

**01**

COSENTINO

Certificações

→ 08

→ 18

**02**

SUSTENTABILIDADE



- Energia → 19
- Água → 20
- Materiais → 20
- Neutros em CO<sub>2</sub> → 21

→ 22

**03**

PRODUTOS E MARCAS



- Dekton® → 22
- Dekton® Slim → 30
- Coleção Kraftizen → 32
- Coleção Onirika → 38
- Silestone® → 46
- Coleção Sunlit Days → 52
- Sensa by Cosentino® → 60

→ 62

**04**

ESPAÇOS



→ 64

**4.1**

SALAS DE ESTAR



Superfícies inovadoras que tornam a visão do designer realidade em casa, para reinventar espaços interiores e exteriores.

→ 114

**4.2**

CASAS DE BANHO



- Lavatórios → 156
- Bases de duche → 160
- Bancadas de casa de banho HLine → 162
- Pavimentos → 162

→ 164

**4.3**

EXTERIOR



→ 194

**4.4**

COZINHAS

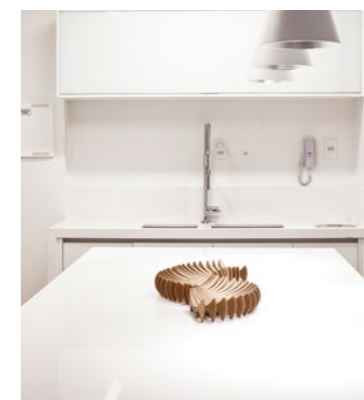

Lava-loiças Silestone® → 246

→ 248

**4.5**

MOBILIÁRIO





Objetivo empresarial

Inspirar pessoas  
através de espaços  
inovadores e  
sustentáveis.

Missão

Empresa líder que, de forma responsável, imagina e antecipa com os seus clientes superfícies inovadoras de elevado valor para o mundo da arquitetura e do design.

Visão

Liderar do mercado de revestimento de superfícies através da apresentação de soluções arquitetónicas inovadoras que proporcionam design, valor e inspiração à vida dos nossos clientes.

Somos a Cosentino®



# Certificações

A Cosentino® está profundamente empenhada em exceder as necessidades dos nossos clientes e fornecedores com respeito pelo ambiente através da gestão responsável de recursos, garantindo inovação e melhoria contínuas dos nossos processos, produtos e serviços a nível global.

## Cosentino®

- ISO 9001
- ISO 14001
- ISO 20400
- ISO 45001
- ISO 50001
- UNE 15896
- Créditos Leed e Breeam em Silestone®, Dekton® e Sensa by Cosentino®.
- RSC (verificado pela KPMG) com base na GRI - Global Reporting Initiative (Iniciativa Global de Comunicação)

## Silestone®

- Etiqueta de declaração
- EPD (Environdec)
- VOC (UL) Greenguard e Gold.
- VOC (Eurofins) A+
- Kosher - Bancadas
- Contacto com alimentos (NSF) Todos os tipos de contacto com alimentos - Bancadas
- Declaração de Conformidade (DoC) de acordo com os Regulamentos 1935/2004/CE, 2023/2006/CE, 10/2011/UE.
- Declaração de Conformidade (DoC) com as normas EN 15285, EN 15286 - Pavimentos e coberturas.

## 3D

- Declaração de Conformidade Integrity (DoC) de acordo com EN 13310 - Lava-loiças.

## Dekton®

- Etiqueta de declaração
- Etiqueta DGNB
- EPD (Environdec)
- VOC (UL) Greenguard e Gold.
- VOC (Eurofins) A+
- Teste de Manchas Químicas (SEFA)
- Certificação de segurança contra incêndios APF-1525 (Applus) baseada na ISO 1716
- Teste de Combustibilidade (CSIRO) baseado em AS 1530.1
- Incêndio Classe Euro A1 (Tecnalia) com base em 13501-1
- Características de combustão (QAI) baseadas na norma ASTM E84-15b
- Declaração de Conformidade (DoC) de acordo com a norma EN 14411 Anexo G - Pavimentos e coberturas.
- Declaração de Conformidade (DoC) com a Diretiva Europeia 2014/90/UE - Barcos.
- Declaração de Conformidade (DoC) de acordo com a norma ETAG 034 Artigo 66.3 - Fachadas
- ETA 14/0413 - Fachadas ventiladas.
- BBA 16/5346 - Fachadas ventiladas
- NOA 19-0227.02 - Fachadas ventiladas.
- Relatório de teste sísmico T1601 (NCREE)
- Kosher - Bancadas
- Módulo IMO B 50171/A2 MED de acordo com a Diretiva de Equipamento Marítimo 2014/90/UE - barcos
- Módulo IMO D SMS.MED2.D/109819/A.0 de acordo com a Diretiva de Equipamento Marítimo 2014/90/UE - barcos
- USCG Módulo B 164.117 / EC2690 - barcos
- Teste de Incêndio NFPA 285 (Tecnalia)
- Certificado de Defesa Civil CoC - Fachadas ventiladas.

## Coleção de casa de banho

### Lavatórios

- Declaração de conformidade (DoC) com a norma EN 14688.
- CSA/IAPMO TJ5065 (QAI) com base em CSA B45.5-17 / IAPMO Z124

### Bases de duche

- Declaração de conformidade com a norma EN 14527.
- Antiderrapante TJ5148-2 (QAI) com base em ASTM F462
- CSA/IAPMO TJ5148-1 (QAI) com base em CSA B45.5-11 / IAPMO Z124

## Sensa by Cosentino®

- VOC (UL) Greenguard e Gold.

## Natural Stone by Cosentino

- Declaração de conformidade (DoC) com a norma EN 1341, EN 1469, EN 12057, EN 12058 - Pavimentos e coberturas.

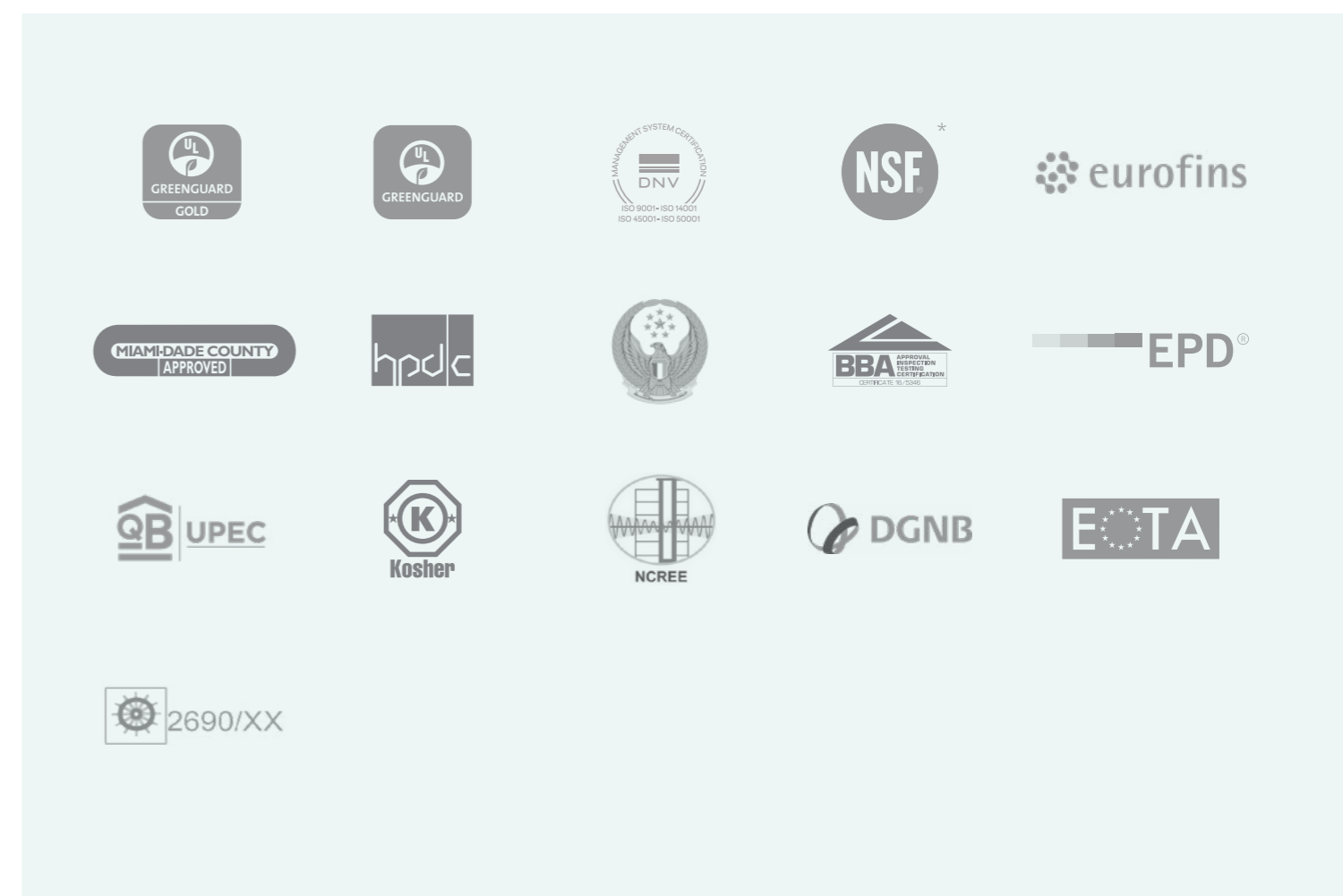

\* Para obter mais informações sobre tonalidades com certificado NSF, visite [www.nsf.org](http://www.nsf.org)



→ Cosentino® City Sydney/Atelier LAB



Inspire-se

*"Inspire people through innovative spaces"*

COSENTINO



## COSENTINO CITY

Cosentino®  
City

Viva a Cosentino®  
ADN com um espaço  
multifuncional para  
criar ligações.

A Cosentino® coloca à sua disposição a rede de Cosentino® Cities em mais de uma dúzia de cidades em todo o mundo. Foram criados como locais de encontro para inspiração e criatividade, para designers e arquitetos de interiores encontrarem tudo o que precisam da Cosentino®.

**Nas nossas exposições  
de design e inspiração  
terá acesso a:**

→ Cosentino® City Barcelona



→ Cosentino® City Amsterdão



## Visitas personalizadas

Marque visitas e reuniões com os seus clientes para lhes mostrar as superfícies e os produtos inovadores da Cosentino num espaço único.



## Novos serviços digitais

Utilize os nossos serviços digitais de realidade aumentada para ajudar os seus clientes a visualizarem os seus projetos.



## Zonas de experiência

Um espaço para experimentar materiais, texturas e padrões de superfície, combinando-os para criar novas possibilidades de design no nosso Atelier Lab.



## Conselhos de especialistas

Encontrar a solução de design certa para qualquer tipo de aplicação, através de experimentação e combinação das marcas mais inovadoras da Cosentino, como Silestone®, Dekton® e Sensa by Cosentino®.



## Eventos e oradores

Aprenda e inspire-se pelos nossos programas contínuos de atividades, oradores e encontros com meios especializados em design, arquitetura, cultura e criatividade.

Os nossos salões de exposições  
em cinco continentes

- LOS ANGELES
- MANHATTAN
- MIAMI
- SÃO FRANCISCO
- MONTREAL
- TORONTO
- BARCELONA
- MADRID
- LONDRES
- MILÃO
- SINGAPURA
- SYDNEY
- DUBAI
- AMESTERDÃO
- PARIS
- MAIORCA
- ESTOCOLMO
- TELAVIVE





## Chapa digital.

A Chapa Digital Cosentino® permite a visualização de todos os produtos Cosentino num ecrã vertical gigante 4K de 80 polegadas.

Desta forma, poderá ver o produto de forma semelhante ao seu formato original e visualizar centenas de chapas com o deslizar de um dedo.

Uma ferramenta fantástica para experimentar o potencial dos produtos Cosentino.



## Exposição do sistema de fachada.

Nas nossas Cities irá experimentar uma seleção das fachadas e edifícios mais interessantes criados por arquitetos de prestígio.

O sistema de fixação e os detalhes dos projetos podem ser explorados através de um ecrã interativo.

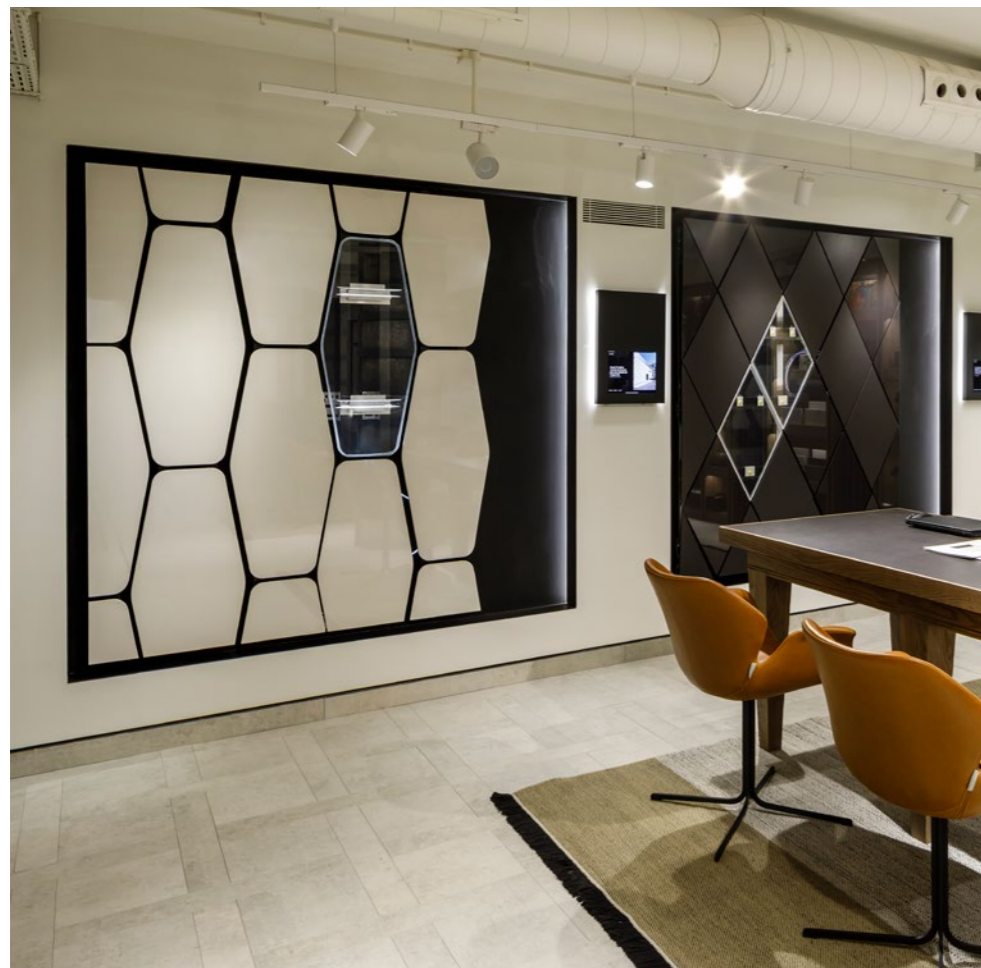

## Atelier Lab

Um espaço para experimentar materiais, texturas e padrões de superfície, combinando-os para criar novas possibilidades de design.

→ Cosentino® City Barcelona





# O seu projeto. Em todo o lado.

## Exposição do projeto

A Cosentino® quer que os esforços criativos e ideias dos designers tenham exposição máxima.

Criámos diferentes canais de exposição de conteúdo no mundo do design, gerando prestígio e alcance:



### RevistaC.Top

A Revista C.Top é a nossa revista de design e tendências e o veículo criativo para o programa. Aqui, encontrará temas relacionados com o mundo do design, entrevistas com designers, projetos destacados e estudos de caso inspiradores. E, claro, o objetivo é ter os seus projetos entre as suas 150 páginas, que também serão distribuídas digitalmente.

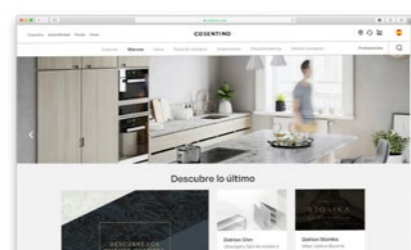

### Cosentino.com

O portal web da Cosentino apresenta conteúdos destinados a inspirar consumidores e designers com um alcance mensal de milhões de utilizadores a nível global. Através da nossa secção "Interiores", damos visibilidade aos projetos de interiores mais relevantes.

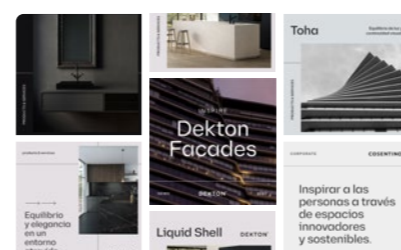

### Redes sociais

Iremos maximizar a exposição de projetos icónicos através dos nossos canais de redes sociais, criando uma ligação mais profunda com utilizadores e profissionais de design.

→ Revista C.Top





# Sustentabilidade Cosentino®

Na Cosentino®, abordamos a sustentabilidade como um compromisso coletivo que resulta do envolvimento individual daqueles que fazem parte da Cosentino®.

Os nossos esforços contínuos de melhoria envolvem a análise constante de toda a nossa cadeia de valor - desde a aquisição de matérias-primas até à entrega do produto final dos consumidores.

Estamos firmemente alinhados com a Agenda das Nações Unidas para 2030. Como líder global no fabrico e distribuição de superfícies inovadoras da nossa sede em Almería, Espanha, estamos empenhados em impulsionar o caminho para a sustentabilidade local e global.

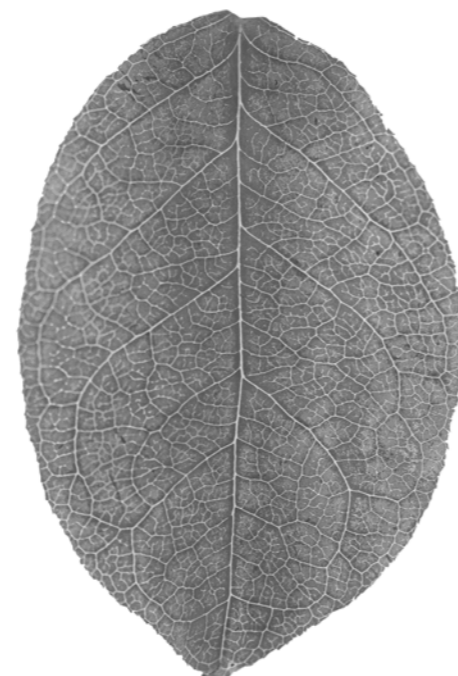

→ Oliveiras no parque industrial da Cosentino®.



→ Iluminação LED em todo o parque industrial Cosentino®.

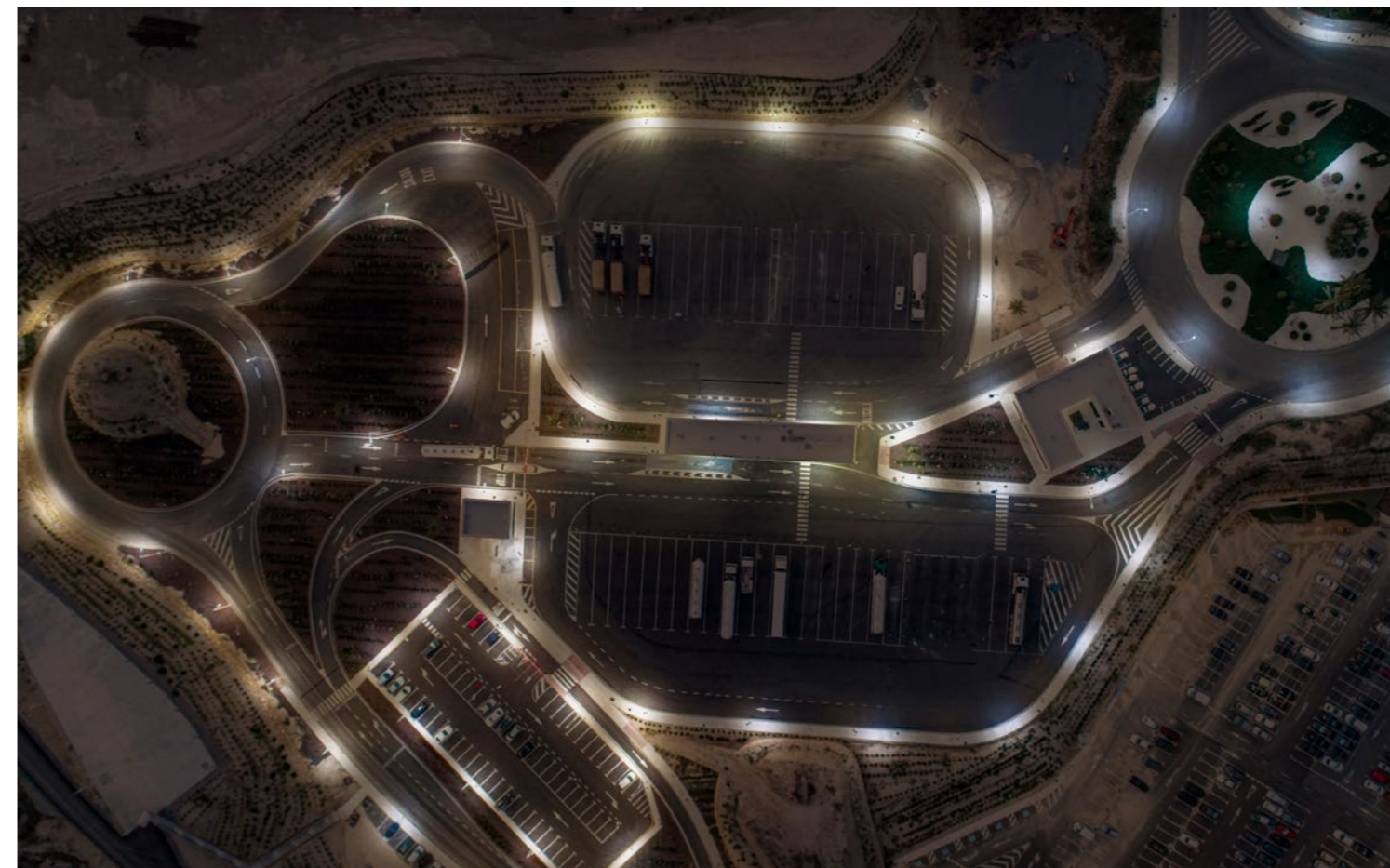

→ Instalações fotovoltaicas na Cosentino®

## Energia

A eficiência energética e a utilização de fontes de energias renováveis são os dois elementos-chave da nossa estratégia para minimizar o impacto das nossas atividades.

100% do nosso consumo de energia provém de fontes de energias renováveis. Além disso, para 2021, aspiramos alcançar o autoconsumo de 30% de energia.

Por outro lado, a melhoria constante dos nossos processos e maquinaria permite-nos alcançar um elevado nível de eficiência energética, o que se traduz numa diminuição de 8% do consumo de eletricidade nos nossos processos de produção.





## Água

Desde a nossa criação, valorizamos a importância e compreendemos os desafios da gestão adequada da água.

Isso motivou-nos a implementar uma política de utilização sustentável, maximizando a utilização eficiente dos recursos hídricos nos diferentes processos de produção.

Usamos tecnologia de ponta para alcançar 99% de água reciclada em todos os nossos processos no Parque Industrial Cosentino.

Além disso, usamos 100% da água excedente para irrigar áreas verdes.



## Materiais

Estamos empenhados em fabricar a maior parte dos materiais com os quais trabalhamos ao longo de toda a cadeia de valor.

Nos últimos anos, embarcamos num projeto ambicioso de I&D chamado "Circularidade" para reutilizar os materiais a partir dos quais fabricamos os nossos produtos.

Outra ação é a tecnologia revolucionária HybriQ+ que traz consigo a nova geração de Silestone. HybriQ+ contém um mínimo de 20% de materiais reciclados e é fabricado com 100% de energia renovável e 98% de água reciclada.

## Carbon neutrality: Design sustentável



O Grupo Cosentino considera o desenvolvimento sustentável como um compromisso essencial na estratégia de crescimento da empresa, no que concerne ao respeito e proteção do ambiente.

Abordamos aspetos relacionados com a utilização eficiente de recursos naturais, gestão adequada de resíduos, emissões atmosféricas, descargas e outros impactos potenciais para fazer uma utilização sustentável dos recursos naturais e proteger a biodiversidade e os ecossistemas.

Na Cosentino, estamos fortemente empenhados na Agenda 2030 promovida pelas Nações Unidas e no Plano de Ação Local promovido pelo Governo Espanhol.

Como demonstração do nosso compromisso, conseguimos compensar as 42 532 toneladas de emissões de CO2 resultantes de um ano de produção de Dekton®, obtendo assim a etiqueta de pegada de carbono zero para todo o ciclo de vida do produto em 2019 para todos os produtos da marca Dekton®.

Além disso, a série Sunlit Days da Silestone® é a primeira coleção da marca a alcançar esta certificação.



### Reduzimos o nosso impacto

Estamos comprometidos com a eficiência energética, redução de emissões e mobilidade sustentável para minimizar o nosso impacto.

- **Eficiência energética:** é um objetivo prioritário para a Cosentino reduzir o consumo de energia no processo de produção e na atividade geral do grupo, razão pela qual conseguimos obter 100% da eletricidade que utilizamos a partir de fontes renováveis.
- **Redução de emissões:** foram investidos 2,8 milhões de euros na implementação de um sistema de gestão e monitorização de energia para os sistemas de calor, o que permite que o calor das fornalhas Dekton® seja recuperado e utilizado nos secadores, reduzindo assim as emissões.
- **Mobilidade sustentável:** aderimos recentemente ao "Plano Sumamos Salud + Economía", ao abrigo do qual temos uma Política de Mobilidade que nos ajudou a evitar 230 TCO2 em 2018.



### Calculamos a nossa pegada de carbono

É uma entidade externa que verifica o cálculo e os resultados da pegada de carbono que são submetidos ao Ministério Espanhol para a Transição Ecológica e Desafio Demográfico (MITECO, em espanhol), que é responsável por aprovar e registar a nossa pegada, tornando-se parte do registo **espanhol da pegada de carbono, em contrabalançamento e projetos de absorção de dióxido de carbono do Gabinete Espanhol de Alterações Climáticas** (OECC, em espanhol), cujos resultados são tornados públicos como um exercício de transparência.

Este cálculo utiliza dados de consumo de energia e/ou combustível, bem como dados de consumo de matéria-prima recolhidos de todas as **subsidiárias do Grupo** (Centros, Oficinas, Cidades, HUB, sede, etc.) com vista a compensar estas emissões.



### Compensamos as nossas emissões

Para alcançar a neutralidade de carbono em Dekton®, na Cosentino **compensamos as nossas emissões ao longo de todo o ciclo de vida do produto** (âmbitos 1+2+3) investindo em projetos de redução de emissões de GEE.

Para este fim, identificamos os projetos que cumprem os requisitos para compensação responsável e que, por sua vez, têm uma forte dimensão social que contribui para a concretização dos **Objetivos de Desenvolvimento Sustentável da Agenda 2030 da ONU**.

O projeto selecionado para compensar as 42 532 toneladas de emissões de CO2, resultantes de um ano de produção de Dekton®, tem um impacto direto no desenvolvimento sustentável ao **apoiar a economia local, fornecendo formação e oportunidades de emprego**.



# Dekton®

by Cosentino®

## Inovação aplicada ao design.

Dekton® é uma mistura sofisticada de mais de 20 minerais extraídos da natureza. O seu processo de produção resulta de anos de aprendizagem e inspiração na produção de superfícies de vidro, porcelana de última geração e quartzo.

A microscopia eletrónica permite obter um material com porosidade reduzida, graças ao processo de sedimentação e à ultracompactação exclusiva de Dekton®. Esta porosidade reduzida e a ausência de microdefeitos que causam stress ou pontos fracos são a característica distintiva de Dekton®.

25  
Anos  
Garantia  
DEKTON®

**DEKTON®**  
Designed by COSENTINO



### Tecnologia de partículas sinterizadas

Dekton® usa um SPT exclusivo na sua produção, capaz de sinterizar partículas minerais, unindo-as e compactando a sua estrutura interna. Este inovador processo tecnológico imita e acelera os processos pelos quais a pedra natural é submetida quando é exposta a pressões e temperaturas elevadas durante milénios.

Dekton® emula em poucas horas o que a natureza leva milénios a fazer, graças à tecnologia exclusiva SPT.

- A fornalha tem um comprimento de 180 metros
- As temperaturas atingem aproximadamente 1250°C
- O tempo total do processo depende da espessura da chapa (cerca de 4 horas).

### Segurança em fachadas e revestimentos

Para reforçar a segurança em fachadas ventiladas e revestimento interior, existe a possibilidade de aderir a uma malha de segurança por trás da chapa Dekton®, especialmente desenvolvida para evitar quedas devido a quebra. É uma malha de fibra de vidro de 300 g/m² colada ao material com resina epóxi. A segurança é uma das principais preocupações da Cosentino®.

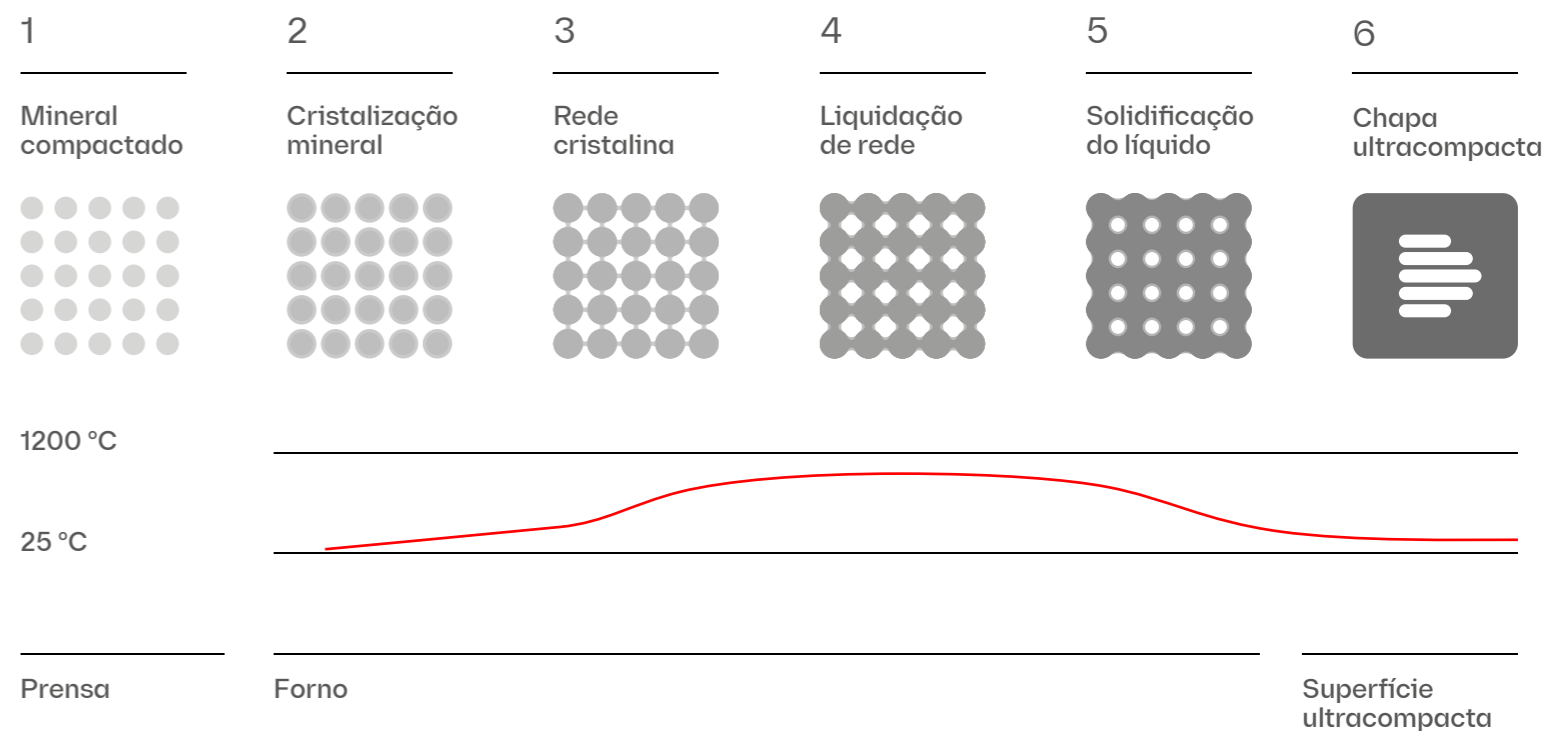

# Características Dekton®

## Características do produto Dekton®

Dekton® cumpre todas as especificações técnicas necessárias numa superfície de alta resistência para materializar qualquer projeto de design residencial interior e exterior.



### Baixa absorção de água

A absorção de água de Dekton® é insignificante; portanto, não sofre movimentos de expansão.



### Elevada resistência aos raios UV

Dekton® é altamente resistente à luz ultravioleta (raios UV) e não desvanece nem se degrada ao longo do tempo em qualquer tipo de aplicação exterior.



### Resistência mecânica superior

A variedade de espessuras de Dekton® permite que seja usada em aplicações onde a resistência ao vento ou ao impacto é um requisito do projeto.



### Material à prova de fogo

Dekton® consegue suportar temperaturas elevadas sem queimar, ressequir ou quebrar. Os testes das normas europeias EN 13501 y ASTM E84 qualificam a superfície ultracompacta como não combustível.



### Cor duradoura

O controlo da pigmentação e da decoração no fabrico de Dekton® confere ao material uma melhor uniformidade de cores para cada chapa, resultando num produto duradouro que não desvanece ao longo do tempo.



### Resistente aos riscos

Dekton® é uma das superfícies mais resistentes a riscos no mercado. Tem uma classificação de sete (7/10) na escala de dureza mineral de Mohs.



### Estabilidade dimensional

A expansão de Dekton® é mínima, pelo que pode ser instalada com juntas finas entre painéis. Estas juntas manterão a sua largura em todas as condições.



### Resistência ao congelamento e descongelamento

A resistência de Dekton® aos testes de durabilidade em situações de congelamento e descongelamento e a sua aplicação em várias condições meteorológicas comprovam o seu elevado desempenho.



### Resistência à abrasão

Dekton® é ainda mais resistente à abrasão do que granito e porcelana, tornando-se a superfície ideal para fachadas ou pavimentos de alto tráfego em aplicações comerciais.



### Máxima resistência ao fogo e ao calor

Dekton® foi instalado com sucesso em fachadas em áreas expostas a temperaturas elevadas.



### Manutenção fácil e mínima

A maioria dos graffitis pode ser removida de Dekton® com produtos de limpeza padrão. Custos de manutenção reduzidos.



### Resistência às manchas

Dekton® é um material que é resistente a manchas de diferentes origens para que não sejam permanentes.



## Formatos Dekton®

Adaptável e versátil.  
Em qualquer espaço.

Dekton® oferece uma variedade de tamanhos padrão, tamanhos personalizados e espessuras para atender às necessidades funcionais e criativas do designer em qualquer projeto de interior ou exterior, independentemente da sua complexidade.

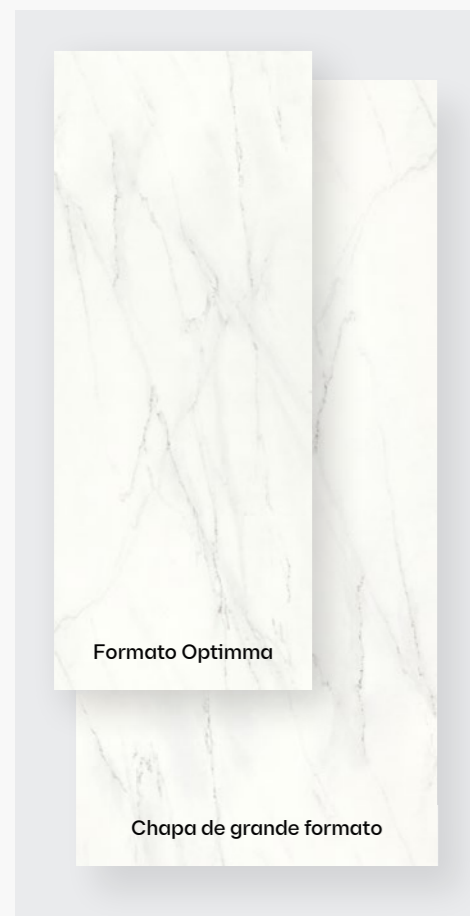

### Grande formato

Formato Optimma → 260 x 100 cm  
Chapa de formato grande → 320 x 144 cm

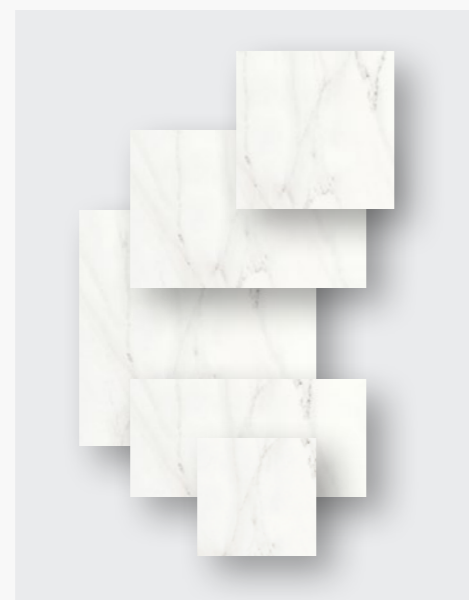

### Outros formatos

→ 106 x 71 cm  
→ 142 x 106 cm  
→ 142 x 142 cm  
→ 142 x 71 cm  
→ 142 x 79 cm  
→ 159 x 142 cm  
→ 159 x 71 cm  
→ 71 x 71 cm  
→ Formato personalizado



### Espessuras

→ 0,4 cm  
→ 0,8 cm  
→ 1,2 cm  
→ 2 cm  
→ 3 cm

## Texturas Dekton®

Diferentes sensações.  
Riqueza de tons.

Dekton® vem em diferentes texturas para que o único limite seja a imaginação do arquiteto ou designer: desde o acabamento ultrabrilhante a opções mate ou texturadas aveludadas.



### X-Gloss

Um acabamento luminoso e deslumbrante obtido pelo polimento mecânico, sem a necessidade de esmaltes ou outros materiais.

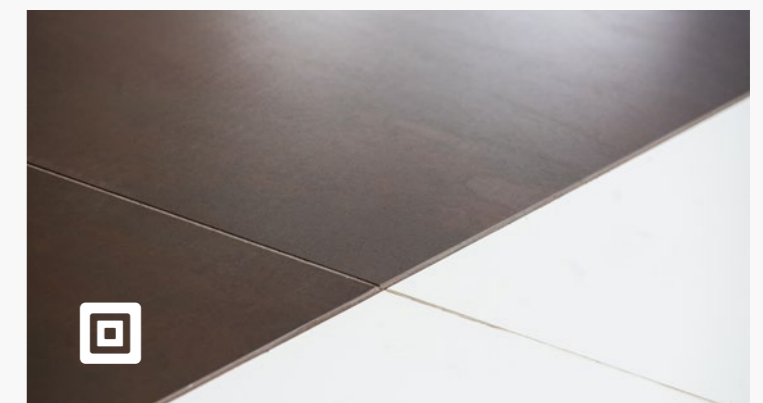

### Mate

A textura mate procura um aspeto natural, sem brilho, ideal para obter um acabamento harmonioso e intemporal. A maioria dos produtos Dekton® é fabricada com este acabamento.



### Velvet

Velvet é a textura aveludada de Dekton®. Os materiais escolhidos em Velvet criam uma sensação de calor e conforto. Esta textura é perfeita em cores clássicas, com veios.

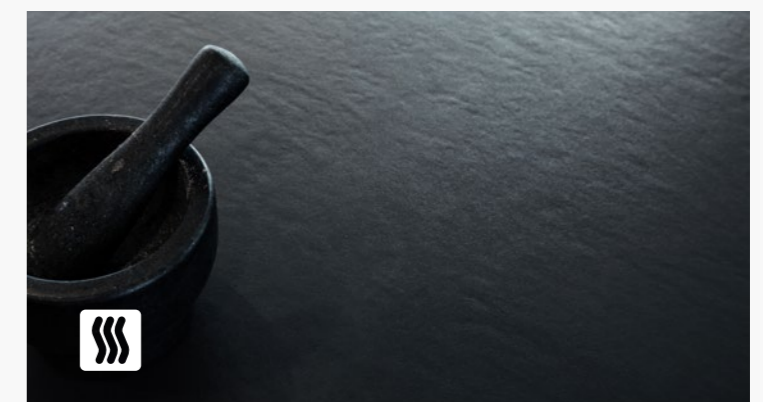

### Veludo mate ou texturizado

Veludo mate ou texturizado combinam o calor do veludo com a rugosidade de um material texturizado e imperfeito. É ideal para emular o acabamento da pedra natural.

# Optimma

Novo formato  
Dekton® otimizado.

A derradeira solução  
para revestimento  
interior.

A chapa Dekton foi otimizada tendo em conta as suas aplicações comuns para criar um novo formato com melhor preço, design, instalação e manuseamento. Apresentamos o nosso primeiro formato familiar Optimma especificamente para revestimentos: Formato Optimma 260 x 100 x 0,4 cm.

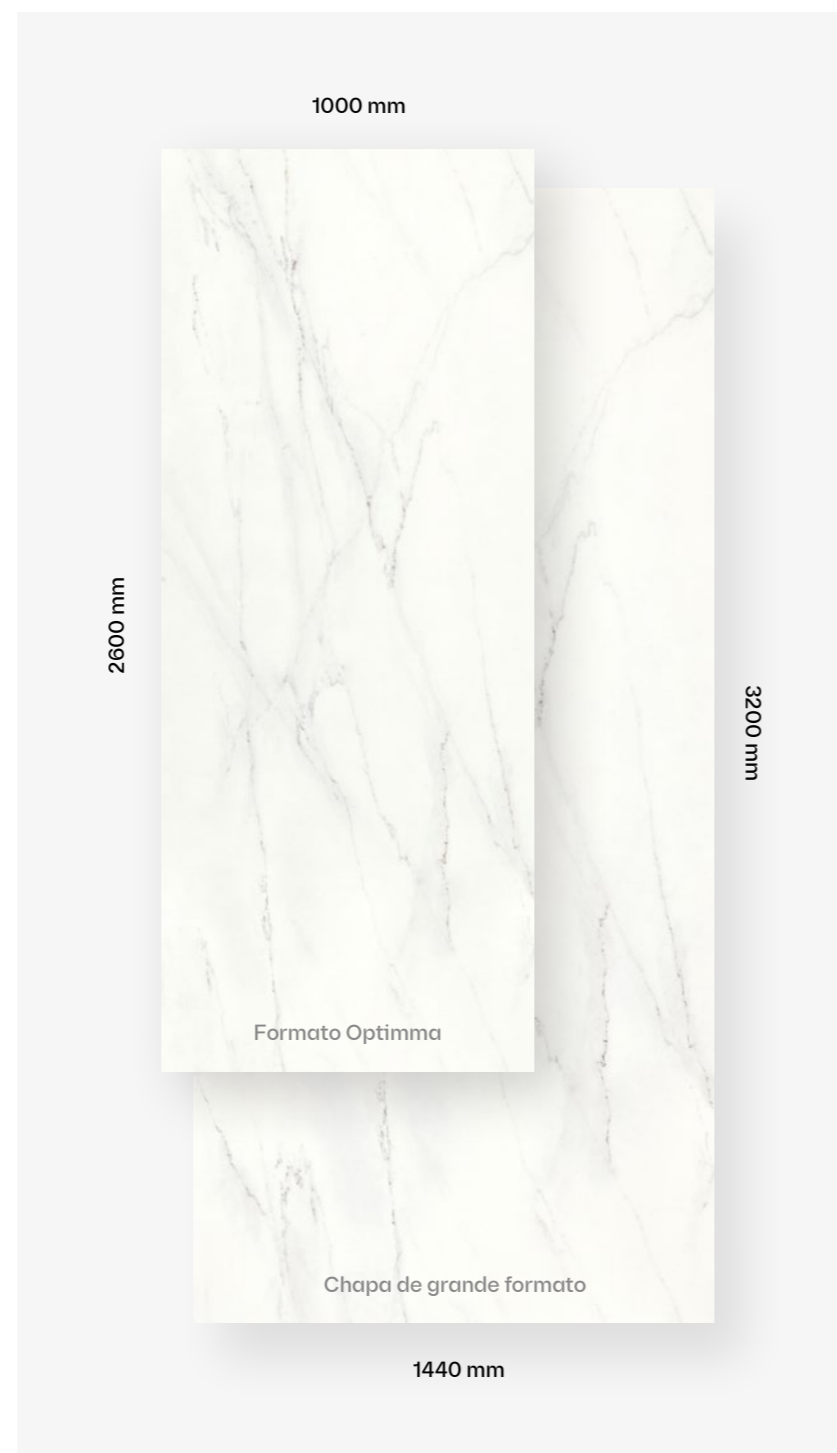

**260x 100 cm  
em espessura de 4 mm**

As chapas são criadas com 4 mm de espessura, o que lhe confere uma leveza que facilita o manuseamento e, em caso de necessidade, podem ser facilmente cortadas para adaptar o produto a todos os espaços.



## Eficiência de custos

Os tamanhos foram otimizados de acordo com os padrões de revestimento mais comuns, o que nos permite evitar desperdícios, o que, por sua vez, reduz o preço.



## Design com objetivo

A placa foi criada para aproveitar a sua altura total, o que facilita o seu corte para revestimento.



## Fácil de instalar

O produto é mais pequeno e mais leve, o que facilita o transporte e o manuseamento. O corte pode ser feito com ferramentas simples. As arestas já estão biseladas e a peça é sempre gradeada.



## Correspondência de design

O design foi concebido para colocar as placas na vertical para criar um design contínuo.

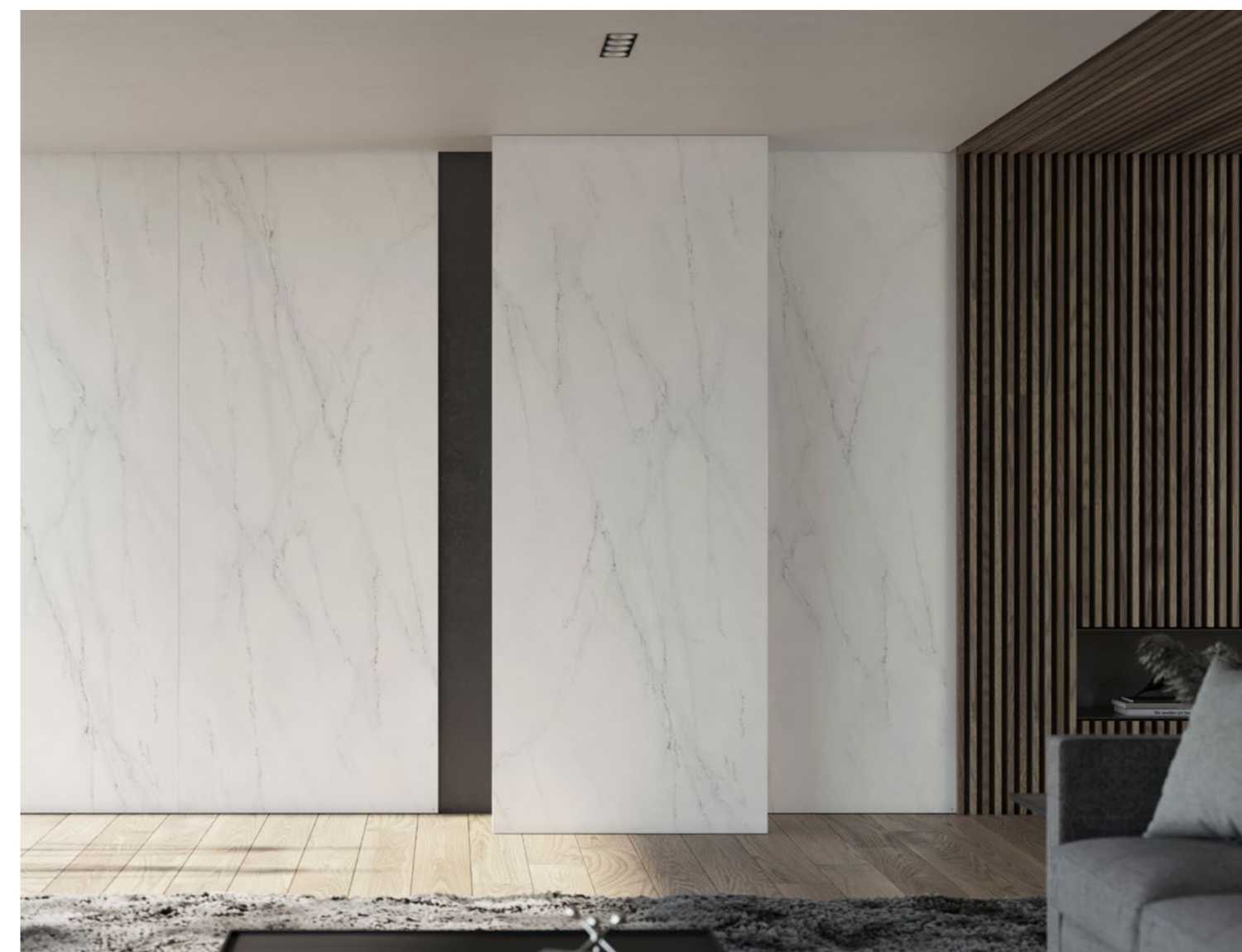



# Dekton® Slim

Alta estética e desempenho em revestimento e mobiliário verticais.

## Espessura mínima 4 mm, $\pm$ grande formato e desempenho

Dekton® Slim é a nova superfície de grande formato com uma espessura ultra fina de 4 mm que oferece opções ilimitadas de design e incrível facilidade de instalação e transporte. Ideal para chão e paredes de casa de banho e cozinha, bem como todos os tipos de móveis.

### 01 → Formato grande, número mínimo de juntas

O seu grande formato de até 3200 x 1440 mm cobre grandes superfícies evitando tanto quanto possível o número de juntas e, portanto, sujidade.

### 02 → Instalação fácil

Ter um formato tão claro, mas com tantas possibilidades, simplifica tudo. A sua espessura fina permite um corte rápido e ajustes no local com ferramentas de cerâmica.

### 03 → Design sem limites

Dekton® Slim é muito fácil de trabalhar e pode ser cortado à medida. Adapta-se a todos os espaços.

### 04 → Resistência máxima à humidade

Dekton® Slim é o revestimento ideal ultra-humidade e resistente a manchas para casas de banho. Este produto apresenta alto desempenho e não requer qualquer manutenção além da limpeza com um pano húmido.

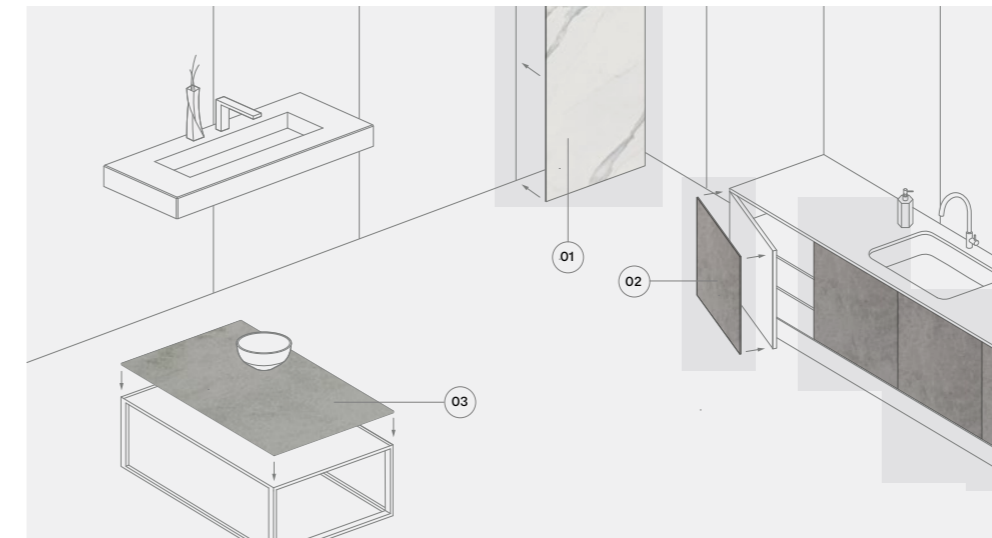

### 01 → Revestimentos de casa de banho

Máxima resistência contra humidade com juntas mínimas.

### 02 → Revestimentos de cozinha

Espessura reduzida, possibilidades infinitas

### 03 → Revestimento de mobiliário

Espessura reduzida, possibilidades infinitas

**DEKTON® SLIM**  
Designed by COSENTINO



Na Cosentino®, oferecemos serviço de apoio ao cliente personalizado. Faça as perguntas que quiser e peça todos os conselhos necessários para garantir que obtém exatamente o que deseja do novo Dekton® Slim.

Encontre o Centro Cosentino mais próximo em [www.cosentino.com](http://www.cosentino.com)

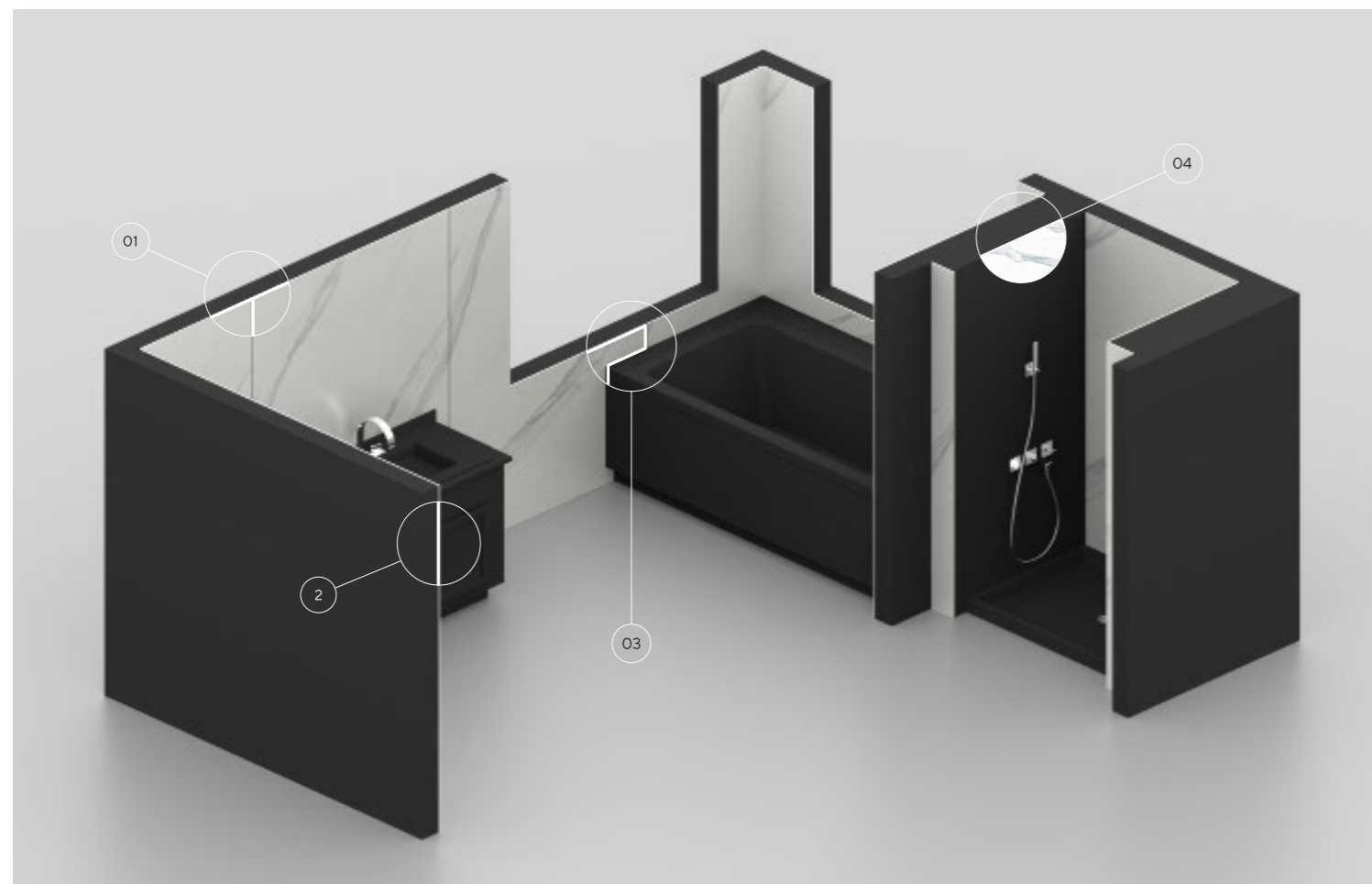



# Nova Coleção Kraftizen

Dekton presta homenagem aos nossos melhores artesãos, e às técnicas que estes foram aperfeiçoando ao longo de séculos, criando uma série de 5 cores versáteis, puras e esteticamente apelativas, que resistem ao passar dos anos. A coleção Kraftizen.

O nosso objetivo foi reinterpretar a arte artesanal utilizando a tecnologia digital. Uma complementação contínua entre passado e presente, garantindo beleza e inspiração.

Neste processo de criação 2.0, a analogia dos processos está por todo o lado. As paredes de barro e cerâmica transformam-se em milhões de pixels, as ferramentas clássicas e as próprias mãos continuam a ser parte essencial. Cada movimento e cada gesto, dá lugar a uma nova vida.

Criámos uma técnica apurada através da tecnologia, criando uma superfície perdurável que alimenta os 5 sentidos, através de diferentes texturas e volumes, cores sedosas e um efeito extra mate, que revestirão pavimentos, paredes, mesas, bancadas e outros tipos de espaço, inspirando qualquer tipo de consumidor.



DEKTON  
**KRAFTIZEN**  
Designed by Cosentino®

## Albarium

Albarium é um branco arenoso e tranquilizador, que nos remete para aquela que é a base desta tonalidade: o pó criado pelo trabalhar do mármore. Uma cor suave e discreta que garante homogeneidade, ideal para superfícies de grandes dimensões. Albarium atrai-nos pela sua textura fina e elegante, a sua subtilidade e a sua luminosidade.



## Argentium

A prata já foi considerada um presente da natureza, nascido por influência da lua. Esta lenda mantém-se viva com Argentium, um cinza perfeito, ideal para combinações tanto em ambientes quentes como frios. A sua estrutura de cor lembra-nos o estuque, e é um sinónimo de personalidade.









## Umber

Umber é o cabelo ruivo rebelde. Uma cor peculiar, com vida própria e um carisma muito especial. Muito vinculado à terra e à natureza, com uma força sobrenatural. Umbers é uma tonalidade quente e acolhedora, muito vinculada à beleza de tudo o que é natural.

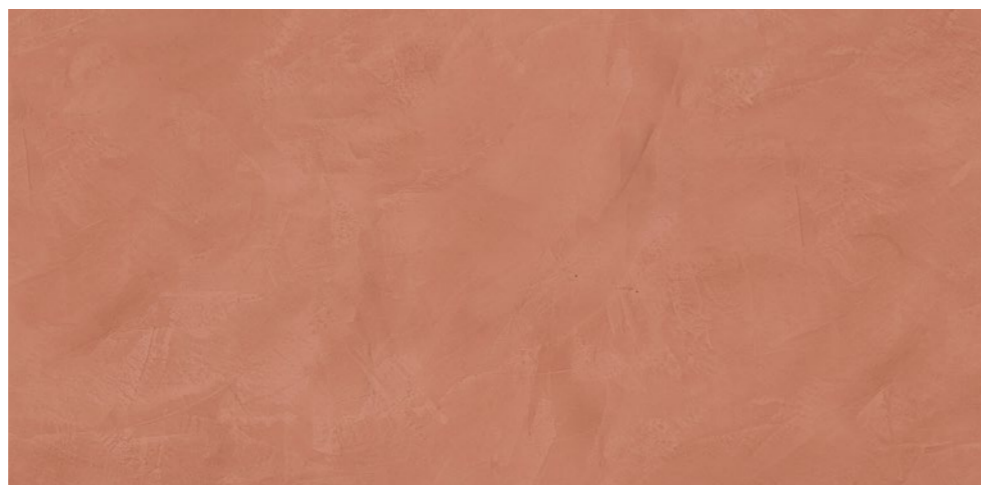

## Nacre

Nacre é uma cor em movimento. Todos os sentidos pedem para participar. Uma tonalidade que gana vida, feita de subtis jogos de luz. A sua superfície sedosa é bastante agradável ao tacto, e uma sensação de prazer absolutamente única. Uma viagem pelos sons das ondas do mar, e um ícone de decoração e sensações múltiplas.

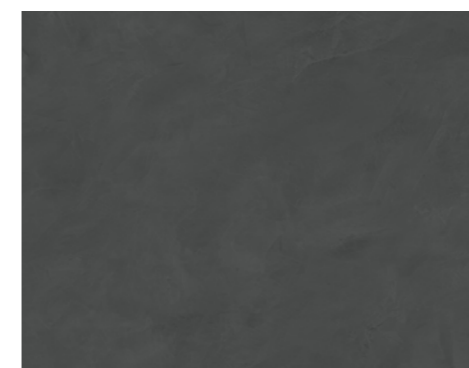

## Micron

Micron é elegante e discreto. Suas marcações o tornam um material vivo. Este cinza escuro e profundo transmite uma espécie de serenidade reconfortante, como se a sabedoria e a serenidade pudessem acolher metaforicamente.





# Nova Coleção Onirika

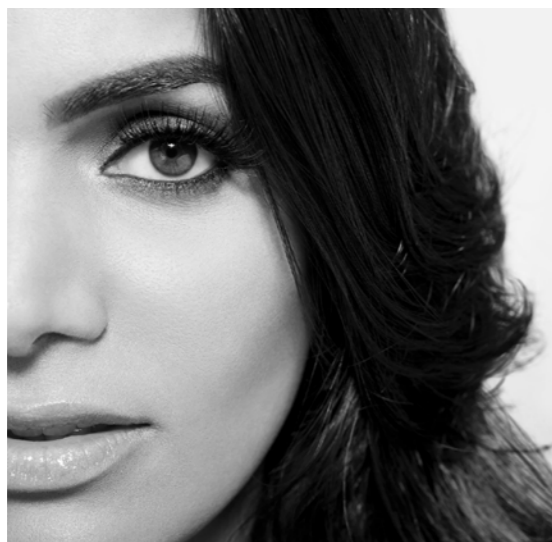

Imagine-se sentado num mundo de beleza, que turva a divisão entre a realidade e os sonhos.

O Nina Magon Studio é um estúdio de design de luxo onde a arquitetura, o design de interiores e a construção se misturam na perfeição para proporcionar as residências mais exclusivas do mundo, culinária, hotel e spa e experiências de comissões especiais. O espírito de pensamento futurista da marca está associado a um serviço excepcional, ideias personalizadas e experiências para cada um dos nossos clientes, uma vez que acreditamos que o luxo não é apenas elementar, mas está também nas particularidades de quem somos como marca. São cumpridos e entregues padrões inflexivelmente elevados, ao mesmo tempo que se criam espaços requintadamente luxuosos, através de designs experimentais, únicos, que adaptamos às necessidades, desejos e imaginação mais louca dos nossos clientes.

**Onirika representa uma viagem. Um desvio nos nossos sonhos onde os limites entre sonhos e realidade desaparecem.**

A collection that unites the poetic and unique beauty of stones harnessed by Dekton® technology, as those dreams where we observe and vaguely feel in control but only the deepest part of our mind truly understands. The collection is named in honor of the lavish inspiration of the two worlds conveyed in marbled colors to captivate our eyes and bring to any space a feeling we understand but cannot explain.

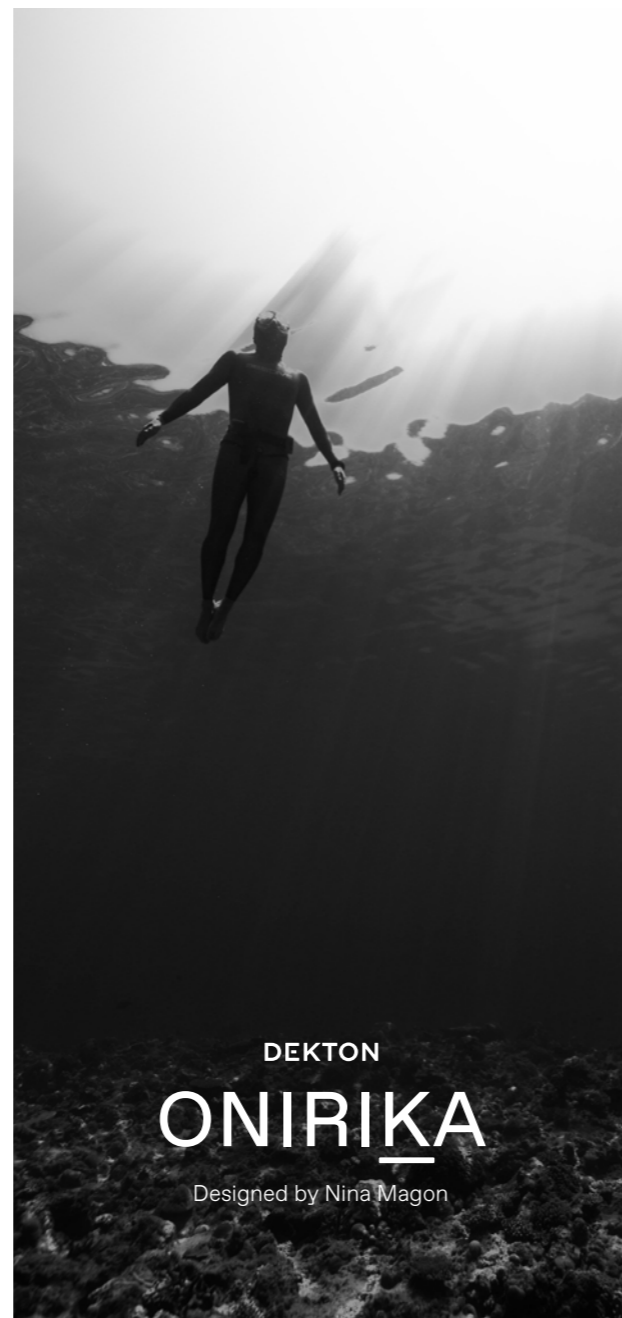

## Neural

Os veios finos e pálidos atravessam o padrão marmoreado, criando uma rede neural fascinante que se move na mesma direção, teletransportando-nos para um sonho branco.

A sua perfeição é tão subtil, mas tão presente, que cria um entalhe na nossa memória. Fá-lo quando colocado num espaço onde desvenda a harmonia branca perfeita que cria uma disposição estruturada imaculada com elementos de madeira, metal ou brilhantes

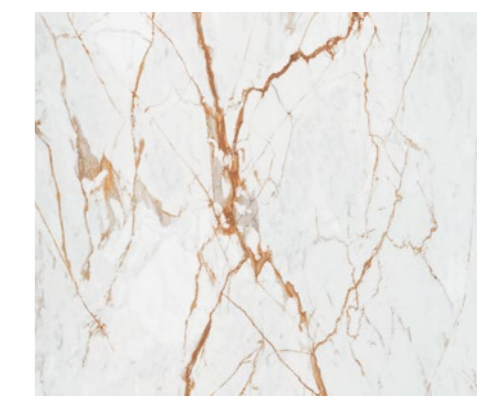

## Awake

O nosso sonho acordado unifica consciência e fantasia, proporcionando a interpretação única de Dekton numa Bionde Paonazzo. Uma ode ao luxo e elegância, ao controlo e à natureza. Um design para sonhar de dia.

Uma reinterpretação dos atributos icónicos da preciosa pedra Paonazzo. Veios espessos de cinzentos claros e cremes, com uma oxidação requintada em terracota e azul subtil. A peça central perfeita mistura-se com branco, tons nudes, madeiras claras e dourados de qualquer tonalidade.



## Trance

Trance convida-o a abandonar o controlo dos seus pensamentos, a deixar-se levar pela beleza e vivacidade dos veios que transportam energia e dão vida aos espaços.

Os riscos finos quentes movem-se entre óxidos e desvanecem para dourado avermelhado. Esta cor é o complemento perfeito para madeiras de carvalho avermelhadas e tons de noqueira mais escuros. O toque de azul na pedra, acompanhado pelos seus dourados quentes, torna-a na escolha perfeita para qualquer ambiente.

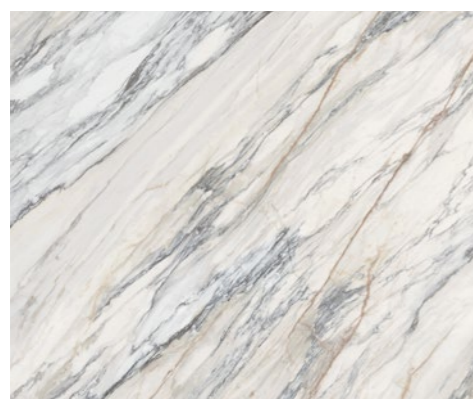

## Somnia

O olho perde-se e fica ofegante enquanto persegue estes riscos e entra num estado de espírito alterado. O seu efeito cria um espaço sóbrio e encantador que convida elementos dourados, de madeira, metálicos e de cobre a brilhar nele, abraçando tudo ao mesmo tempo numa calma imersiva.

Os pormenores cativantes de castanhos oxidados quentes e brancos fundem-se sob uma grelha de linhas finas, criando uma textura sóbria. Perfeitamente combinado com vidro fosco quente de madeiras escuras e superfícies metálicas texturizadas como cobre.

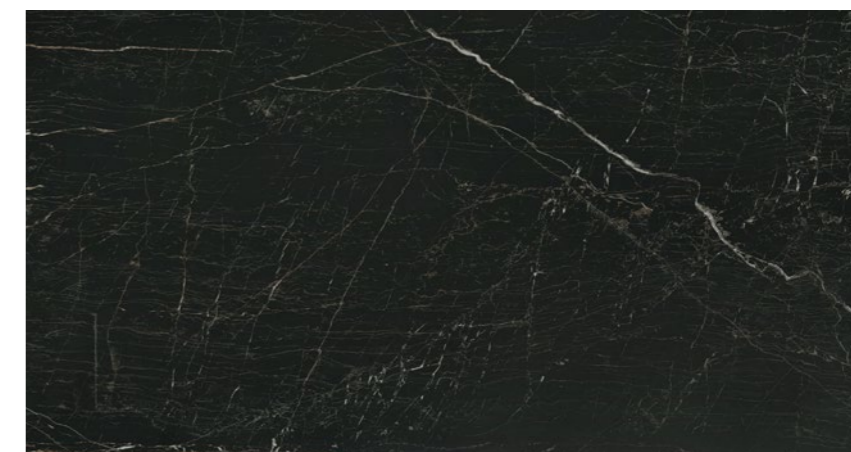









Morpheus (Velvet)



Daze (Velvet)

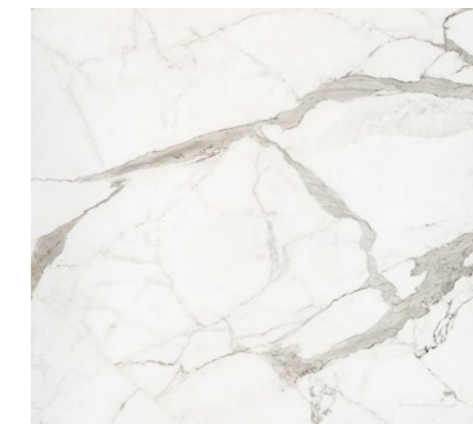

### Vigil e Daze

Vigil e Daze são um jogo de xadrez com ritmos circadianos. Uma dança entre estar acordado e a dormir. Uma sensação de intoxicação surpreendida pela energia de um fluxo de adrenalina.

Ambos os designs recriam uma forte estrutura Calacatta com veios espessos em gradientes de cinzentos claros e escuros combinados com um toque sutil de dourado. Um padrão clássico fácil de combinar com tons quentes e frios, metal de madeira e betão limpo.

### Lucid e Morpheus

Lucid e Morpheus apresentam vários tons, reflexos e tons de cor. Esta percepção iluminadora das cores combina lindamente com acabamentos de madeira e vidro fosco, juntamente com tons cinzentos e dourados.

Um sonho de Calacatta em plena consciência, assume o controlo dos remoinhos, veios e padrões que dançam ao longo do design.

Resulta num paradoxo de selvagem e controlo que se mistura com tons e materiais quentes suaves, proporcionando uma sensação de dinamismo harmónico à divisão, especialmente quando disposto em livro aberto, lembrando Rorschach.

Lucid é claro e apurado, assumindo os nossos pensamentos e abrindo a porta a Morpheus, o sonho mate de Nina Magon.



Lucid (Polido)



Vigil (Polido)





# Silestone®

by Cosentino®

A derradeira superfície mineral HybriQ.

Silestone® é uma superfície híbrida de minerais e materiais reciclados para cobrir espaço interior com cor e textura.

## Vantagens de Silestone®.

Silestone® é extremamente durável em cozinhas, casas de banho e outros espaços expostos a atividade e utilização constantes. Além disso, oferece uma gama ilimitada de cores e texturas.

Silestone® tem muitas vantagens, incluindo manutenção mínima, alta resistência a manchas e riscos e uma baixa taxa de absorção de fluidos. Esta resistência aos fluidos e as suas juntas mínimas fazem de Silestone® a solução ideal para locais onde estão presentes líquidos. Silestone® é resistente e permite um prazer prolongado ao longo do tempo, para além do esperado.

As propriedades de Silestone® são o resultado de anos constantes de inovação que garantem a máxima higiene e segurança.

25 anos  
garantia

silestone



### Resistente a riscos e a ácidos

Silestone® tem um elevado nível de resistência a riscos e impactos, bem como a agressões externas e ácidos comuns na utilização diária na cozinha.

### Resistente a impactos

A alta resistência a impactos de Silestone permite o manuseio de objetos rígidos (potes, panelas, bandejas, etc.) com tranquilidade total.

### Resistência às manchas

Silestone® é uma superfície não porosa altamente resistente a manchas de café, vinho, sumo de limão, óleo, vinagre, maquilhagem e muitos outros produtos do quotidiano.





# HybriQ+ Technology

HybriQ é uma tecnologia pioneira e registada em patente da Cosentino desenvolvida para o fabrico da nova Silestone.

Uma nova mistura de alto desempenho de minerais premium e materiais reciclados produzidos através de um processo de fabrico sustentável, com 99% de água reciclada e energia elétrica de fontes renováveis.

**HYBRIQ+**  
TECHNOLOGY®

Introducing the new Silestone®  
with HybriQ+ technology®

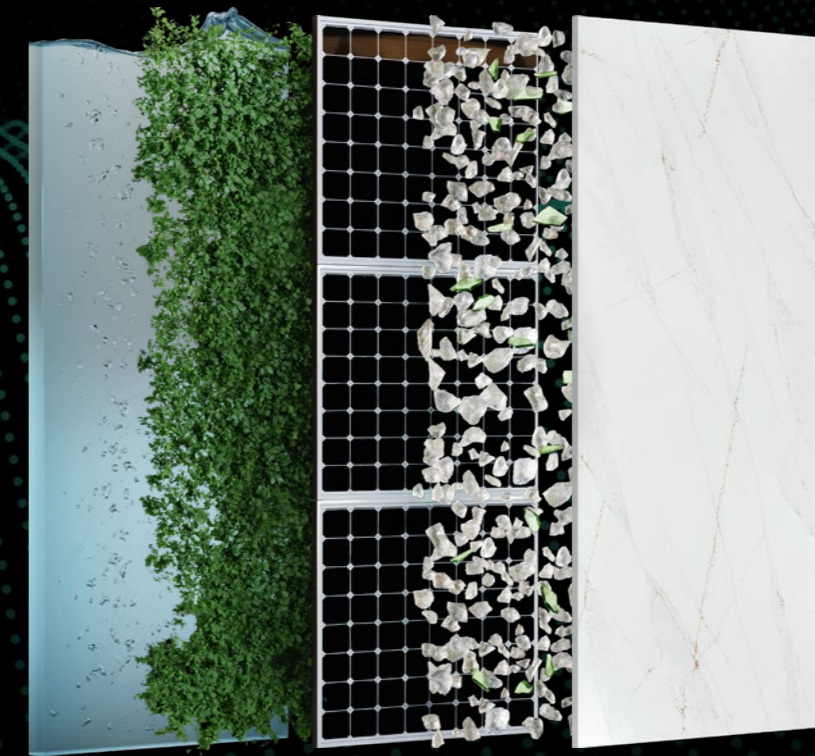

  
**99%**  
Água  
reciclada

  
**100%**  
Energia  
renovável

  
**0%**  
Água  
descarga

  
**Min 20%**  
Vidro e Minerais  
reciclado

Por favor consulte [cosentino.com](https://www.cosentino.com) para confirmar a disponibilidade do produto com HybriQ e HybriQ+ technology.



## Formatos Silestone®

Possibilidades infinitas para aplicações em interiores.

Silestone® está disponível em chapas de até 325 x 159 cm e em ladrilhos de 30 x 30 cm, 40 x 40 cm, 60 x 60 cm, 60 x 30 cm e 60 x 40 cm. São comercializadas em espessuras de 1,2, 2 e 3 cm. Além disso, podem ser combinadas peças diferentes para simular extremidades mais espessas.



### Grande formato

Tablas Jumbo → 325 x 159 cm  
Tablas Estándar → 306 x 140 cm

### Chapas Jumbo

A Cosentino® oferece chapas Silestone em formato Jumbo (325 x 159 cm máx.). Este formato permite a criação de grandes superfícies com juntas mínimas, versatilidade de design e melhor higiene. Desta forma, a utilização das chapas é otimizada e o desperdício minimizado.



### Formato de pavimento

→ 30 x 30 cm  
→ 40 x 40 cm  
→ 60 x 60 cm  
→ 60 x 30 cm  
→ 60 x 40 cm  
→ Formatos feitos à medida



### Espessuras

→ 1,2 cm  
→ 2 cm  
→ 3 cm  
→ Espessuras personalizadas ao juntar diferentes peças

## Texturas Silestone®

Percepção sensível de superfície.

Para se adaptar a todos os estilos, Silestone® oferece diferentes texturas para qualquer uma das suas aplicações. Polido, Suede ou Volcano são três possibilidades que fazem a sua imaginação voar e ter a bancada, o pavimento ou paredes com a textura que sempre quis.



### Polido

Brilho extremo, uma superfície lisa ao toque e uma cor uniforme, intensa e consistente.



### Suede

O acabamento mate extra oferece uma superfície plana e sem rugosidade, que transmite uma experiência única ao toque pela sua beleza e requinte.



### Volcano

Textura rústica, rugosa ao toque, mas suave ao mesmo tempo, uma superfície atrativa e agradável ao toque



# Nova Coleção Sunlit Days

Apresentamos a primeira coleção Carbon Neutral da Silestone®, um compromisso com a sustentabilidade no qual reduzimos e compensamos as emissões do processo de fabrico com projetos de reflorestação. Este compromisso ambiental traduz-se num programa de parceria para a preservação do fundo do mar e do nosso ambiente.

Sunlit Days é inspirado nas tonalidades evocativas do Mediterrâneo e um estilo de vida único.

Uma nova respiração. Um novo espírito. Uma nova Silestone®.

Sunlit Days. Um percurso imersivo e sensorial através da luz e da cor que nos leva de volta às nossas raízes e nos conduz para um futuro mais natural, sustentável e com compaixão.



## Faro White

O branco é a cor do nosso Mediterrâneo. Aquele que atrai as ondas na sua costa. Aquele que reflete a sua luz e evoca o seu calor. O branco representa pureza por excelência e, mais do que qualquer outra cor, transmite serenidade. É a cor da simplicidade, e ainda assim, a mais complexa e versátil de todas as cores. Tal como a sua textura, que é surpreendentemente sedosa ao toque sempre que coloca as suas mãos nela.

Faro White é inspirado pelos faróis que desenham os caminhos dos navios, e encherá o seu espaço de luz e mar, de pessoas que adoram a vida.

Faro White é o brilho que nos aproxima do que realmente importa: as nossas pessoas.

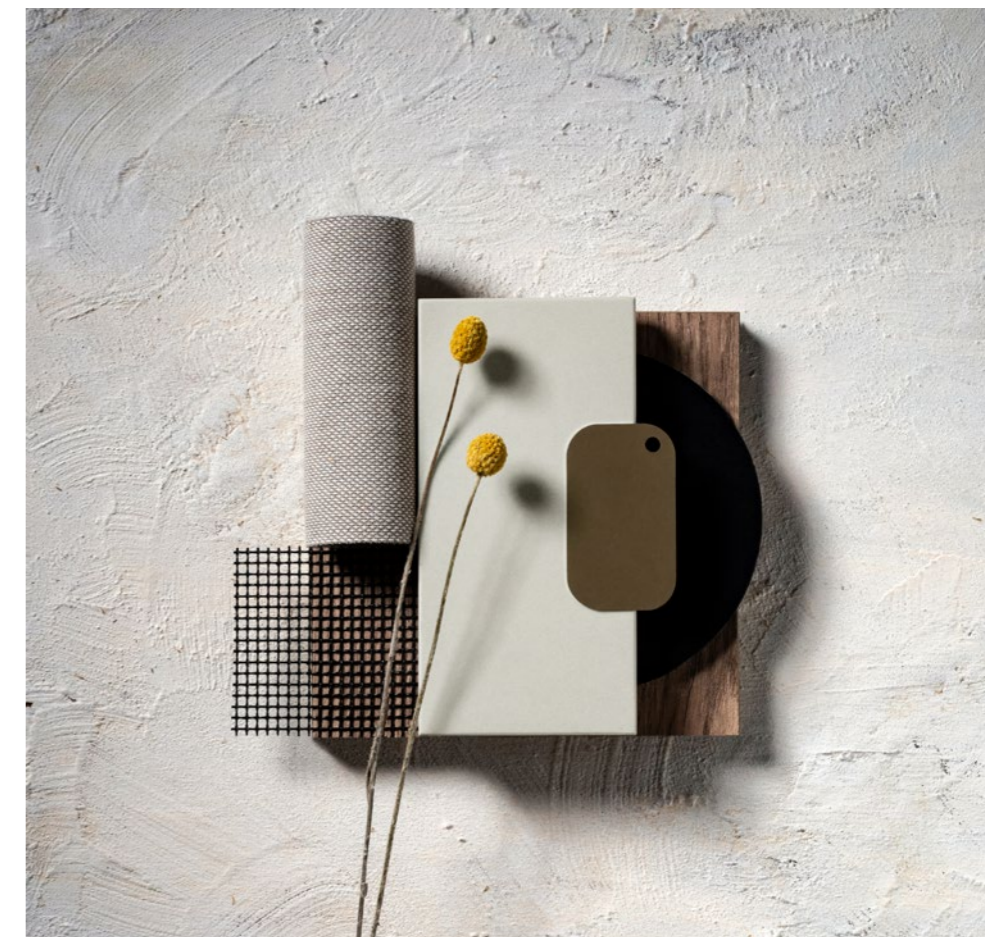

Faro White combina bem com fibras naturais e madeiras envelhecidas, rãfia e metais com acabamentos mate.

É uma boa combinação para elementos decorativos de linhas puras e curvas, dando origem a espaços desordenados de ornamentação que transmitem calma e pureza.



## Cinzel Grey

Algumas pessoas dizem que o cinzento é apenas cinzento. Essas pessoas falarão de madeira como se fosse isso, madeira. Não falarão de ébano, quase azeviche, nem de mogno carmesim. Porque a madeira não é apenas madeira, nem o cinzento é apenas cinzento.

Cinzel Grey é um cinzento fino, sedoso e cheio de nuances. Um cinzento que, quando banhado por luz, revela a sua melodia de contrastes entre mate, brilhante e reminescente de outras cores. É um cinzento para quem sabe olhar e sentir.

O seu toque, tal como o resto das cores da série, é uma experiência sensorial, mesmo para as mãos mais habituadas a deliciar-se com as texturas de cada madeira.



## Posidonia Green

Debaixo do Mediterrâneo, o tempo para. Tudo é lentidão e harmonia. Os prados de posidonia oscilam, dançando uma dança hipnotizante de verdes incríveis. Verdes que cativam o olho e que literal e metaforicamente preenchem o fundo do mar com vida.

Isto é Posidonia Green. Um verde que pede cores à sua volta e que transporta esta beleza até agora inacessível aos nossos espaços. Um verde que infunde vitalidade, alegria e natureza nos quatro lados. Um verde que, a cada momento, respira uma melodia diferente de brilho e tons, como o tesouro marinho que lhe dá o nome.

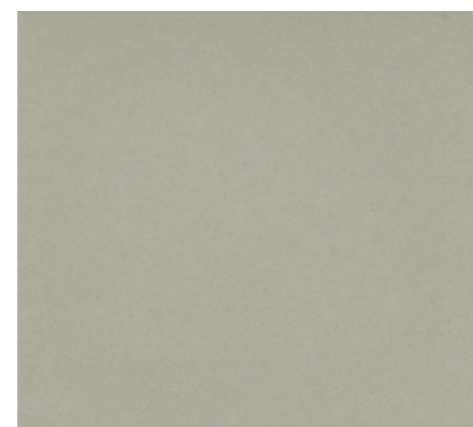

O Cinzel Grey é um cinzento neutro, adaptável que se equilibra facilmente entre tons quentes e frios. Portanto, complementa os metais polidos e os acabamentos rústicos e combina muito bem com toques de cores terrosas, fibras resistentes como pelúcia, feltro e ganga.

É a cor perfeita para espaços do dia-a-dia com tecidos e elementos que prestam homenagem ao minimalismo.



Posidonia Green é a combinação perfeita para madeiras como o bambu, texturas suaves, fibras como algodão ou Lyocell e estruturas semelhantes a sarja que ajudam a criar estes espaços.

Os elementos marmoreados, rústicos, naturais e as geometrias monocromáticas são opções perfeitas para complementar este verde luminoso.





## Cala Blue

A primeira vez que vê o mar e a sua brisa envolve-o. A sensação de flutuar na imensidão. Deixe o sol e a água banhar a sua pele. Saboreie o sal que envolve o seu corpo, o som das ondas que se partem na costa, veja o horizonte infinito. Um jogo para os cinco sentidos. Um toque único que cuida da pele como o mar.

Isso é o Cala Blue. Um azul profundo e moderno que simula o equilíbrio entre a profundidade e a superfície do mar ao interagir com a luz. Uma cor madura que vibra com os restantes elementos que complementam o espaço que habita. Deixe-se embalar pelo Mediterrâneo.

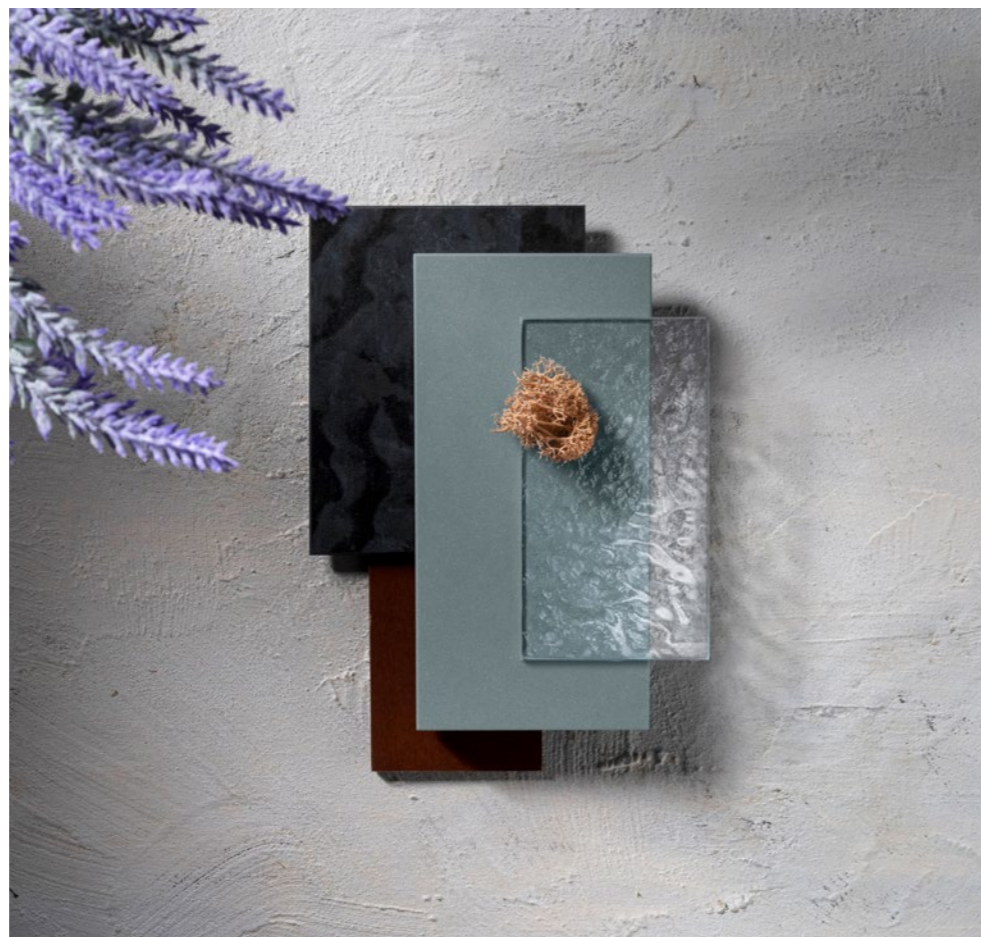

## Arcilla Red

Há uma terra que respira fogo, que parece fluir sangue, uma terra que é vida pura. Uma terra de argila, de um vermelho infinito que exhibe tons inebriantes e o enche de calor, vida e alegria.

Isto é o Arcilla Red. Um vermelho que o faz apaixonar-se. Um tinto terroso que sabe como o vinho e cheira a petriol. Um vermelho que traz a essência mais pura das nossas origens para a nossa casa. Uma explosão de cor, um toque, um coração batente. Um vermelho que transforma a cozinha num espaço de convivência que implora para ser vivido. Uma cor que pode ser provada com todos os cinco sentidos. Uma textura única que pode ser desfrutada com o toque e a visão. O Arcilla Red vem dotar qualquer espaço com esta paixão, esta proximidade com a terra, com vida pura.

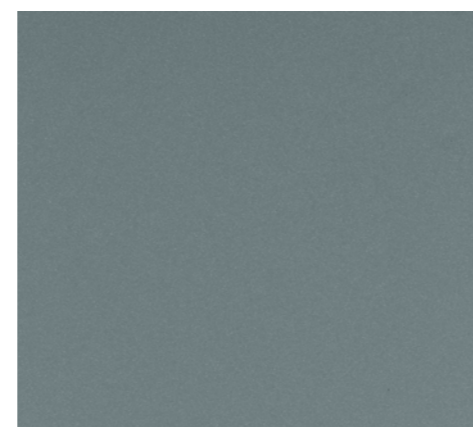
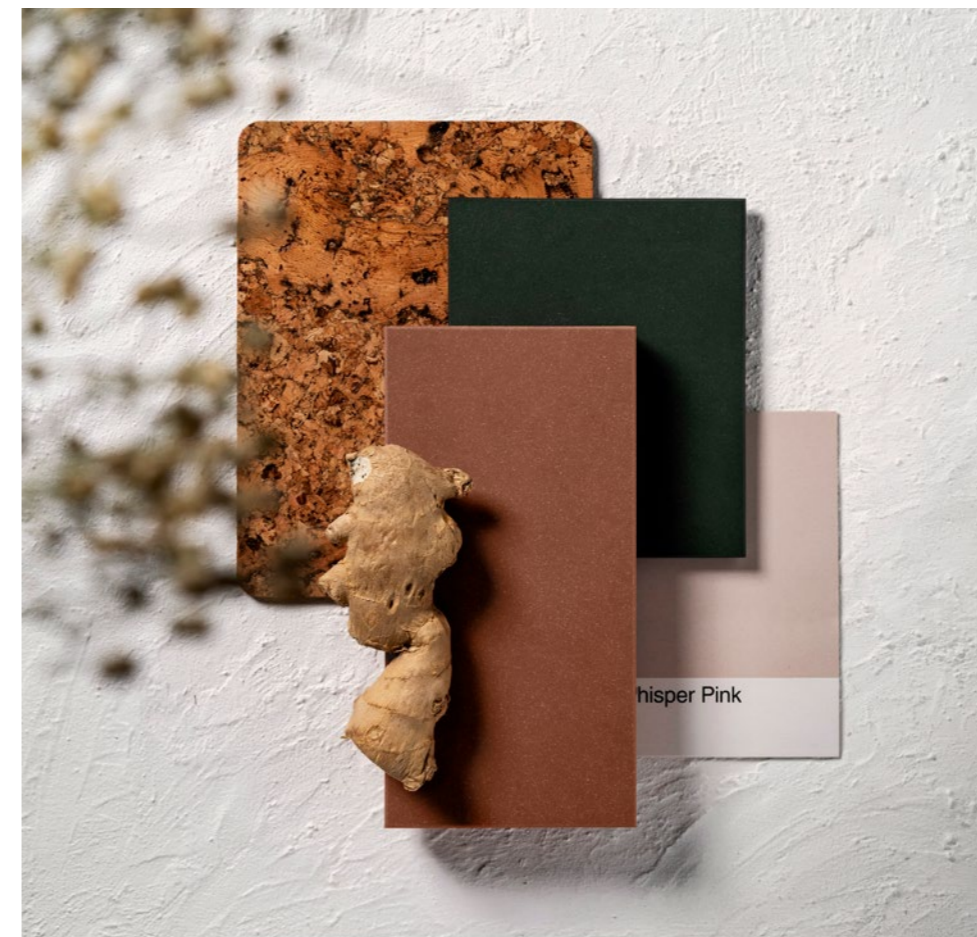

A versatilidade do Cala Blue permite combinações com madeiras escuras, como nogueira e freixo, bem como metais escuros, para proporcionar um visual mais clássico. Combinado com cores nude e madeiras, é perfeito para espaços rústicos.



O Arcilla Red combina bem com madeiras avermelhadas, como carvalho ou cedro, bem como madeiras mais cinzentas como antracite. Os metais e tecidos feitos à mão são companheiros perfeitos para criar espaços rústicos e boémios.





→ Bancada e Revestimento Silestone® Posidonia Green



→ Bancada, Revestimento e Pavimento: Silestone® Cala Blue





# Sensa

by Cosentino®

## Pedra natural protegida.

A Sensa by Cosentino® é uma pedra natural premium, sem manutenção, trazida até si pela Cosentino, líder mundial na indústria da pedra natural.

A Sensa by Cosentino® é tratada com um tratamento revolucionário de proteção contra manchas chamado SenGuard, e vem com uma garantia de cor de 15 anos.

SENSA  
15  
ANOS  
GARANTIA

SENSA  
by COSENTINO®



## Tratamento Sensa by Cosentino®

A tecnologia de longa duração, de integração química, permite que o material respire. Esta tecnologia melhora as suas poderosas propriedades.

O processo altera a tensão à superfície da pedra, fazendo dessa forma com que o próprio material impeça a entrada de líquidos, tais como água, café ou óleo



SENSA  
by COSENTINO®

Normal



## Aplicações

### Bancadas de cozinha Sensa. Beleza natural, sem nódoas.

Desfrute do design, durabilidade e resistência da pedra natural sem a preocupação de manchar. Os quartzitos e granitos Sensa by Cosentino® apresentam um tratamento revolucionário resistente às manchas que os protege durante a vida útil da sua bancada.

## Texturas

### Formas únicas para superfícies irrepetíveis.

As cores e texturas de Sensa by Cosentino® têm o design da natureza paciente e excêntrico. Cada uma das sete tonalidades disponíveis tem uma textura que produz efeitos e sensações diferentes: suede, polida ou carresse.

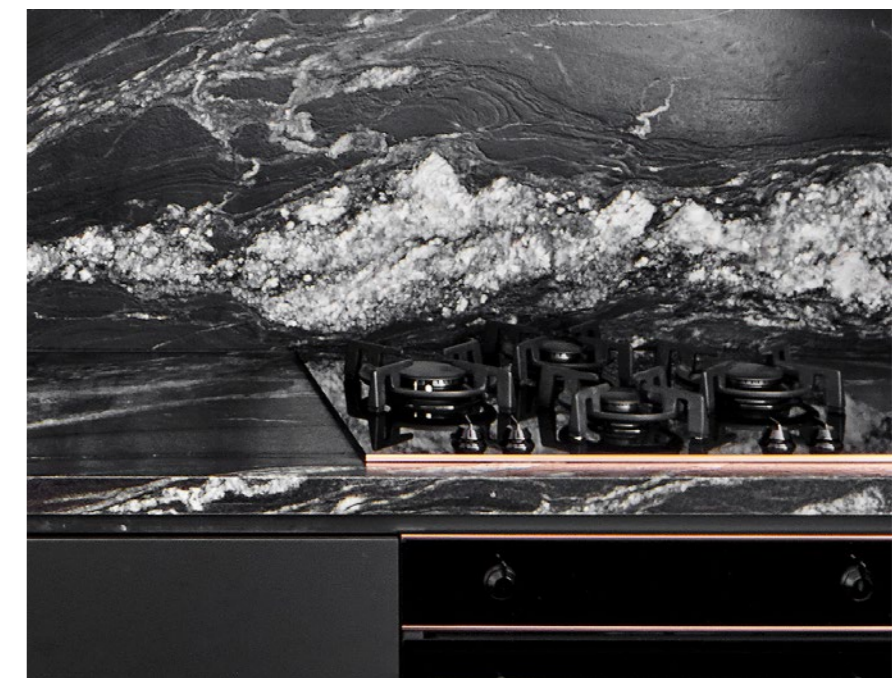



# ESPAÇOS



→ 64

## 4.1 SALAS DE ESTAR

Redefina a sala de estar e transforme-a num espaço aberto, funcional e confortável integrado ao resto da casa.



→ 164

## 4.3 EXTERIOR

Revolucione o espaço exterior para que o alpendre, terraço ou jardim se torne numa continuação da casa.

Superfícies inovadoras que dão vida à visão do designer em casa, para reimaginar espaços interiores e exteriores.

→ 248

## 4.5 MOBILIÁRIO

Redescubra a exclusividade do mobiliário personalizado para cada espaço.



→ 114

## 4.2 CASAS DE BANHO

Reinvente a casa de banho para criar um mundo de sensações através de um conceito de design único e integrado.



→ 194

## 4.4 COZINHAS

Redefina a função da cozinha em casa e transforme-a no coração da casa.





## Salas de estar

A sala de estar é transformada num espaço pessoal e intemporal com as superfícies Cosentino, uma expressão de sofisticação e funcionalidade.



Dê vida ao seu espaço



## Redescubra o espaço da sua casa

Uma solução integrada com máxima versatilidade e funcionalidade.

Possibilidades de personalização sem fim.



## Personalização sem fim

Conceber uma sala de estar com elevado valor estético requer superfícies versáteis numa variedade de cores, texturas e tons cromáticos únicos, como Dekton e Silestone, que irão cobrir pavimentos, móveis, revestimentos e muito mais, para criar uma experiência de design interior integrada e diferencial.

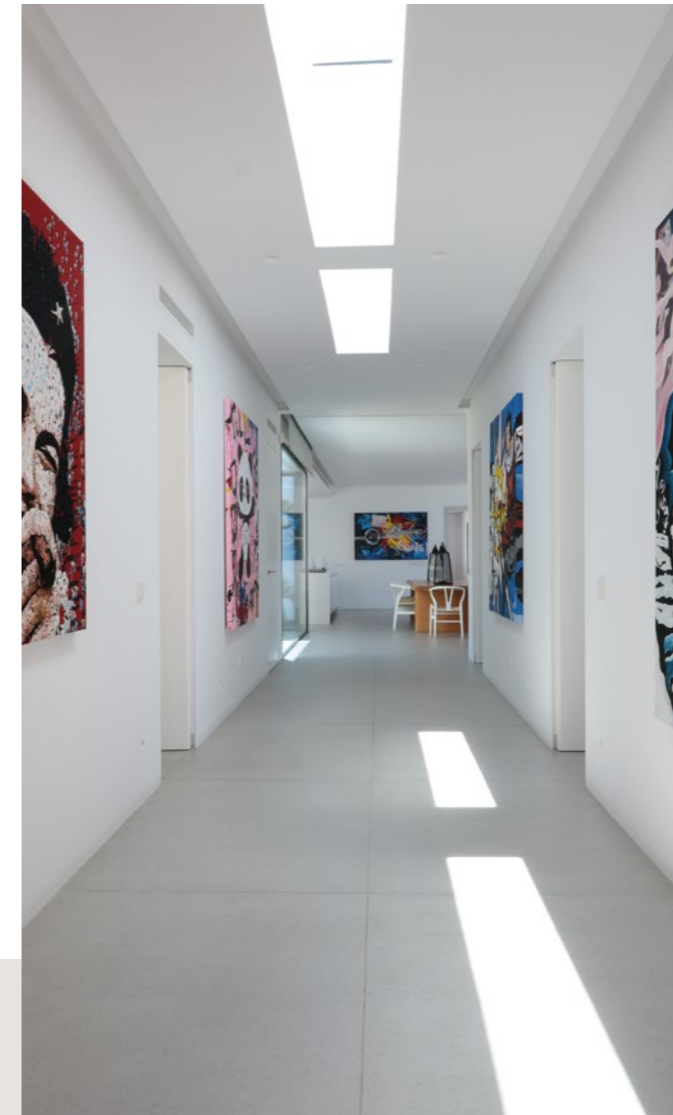

## Resistência a tráfego elevado

Dekton® é uma superfície inovadora com um elevado nível de resistência, capaz de suportar temperaturas elevadas, raios ultravioleta e quaisquer riscos. Permanece inalterável em termos de desgaste e abrasão, como resultado do elevado tráfego diário numa divisão, como uma sala de estar.

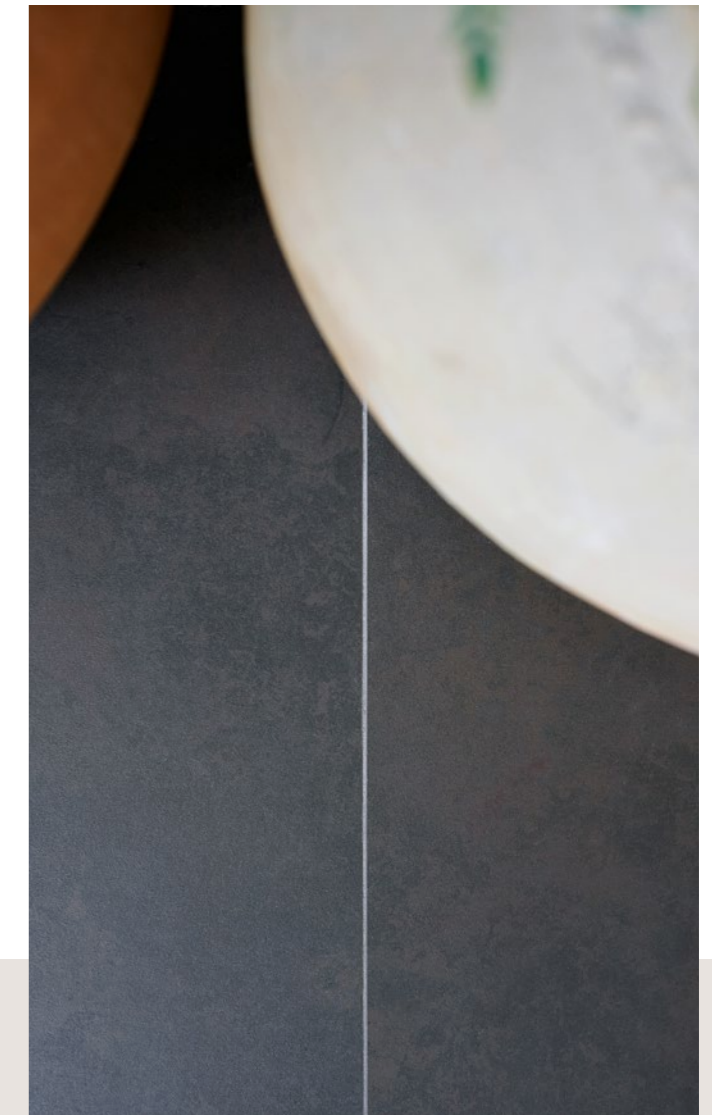

## Instalação fácil

Dekton® é oferecido num formato fino que é leve, fácil de cortar e adaptável a todos os espaços. A sua espessura fina de 4 mm permite que sejam feitos ajustes durante a instalação, utilizando ferramentas para ladrilhos de cerâmica.





## Solução abrangente

O mesmo material para pavimentos, revestimentos e mobiliário criou continuidade visual e impacto estético elevado, unificando espaços e aumentando a sua funcionalidade.

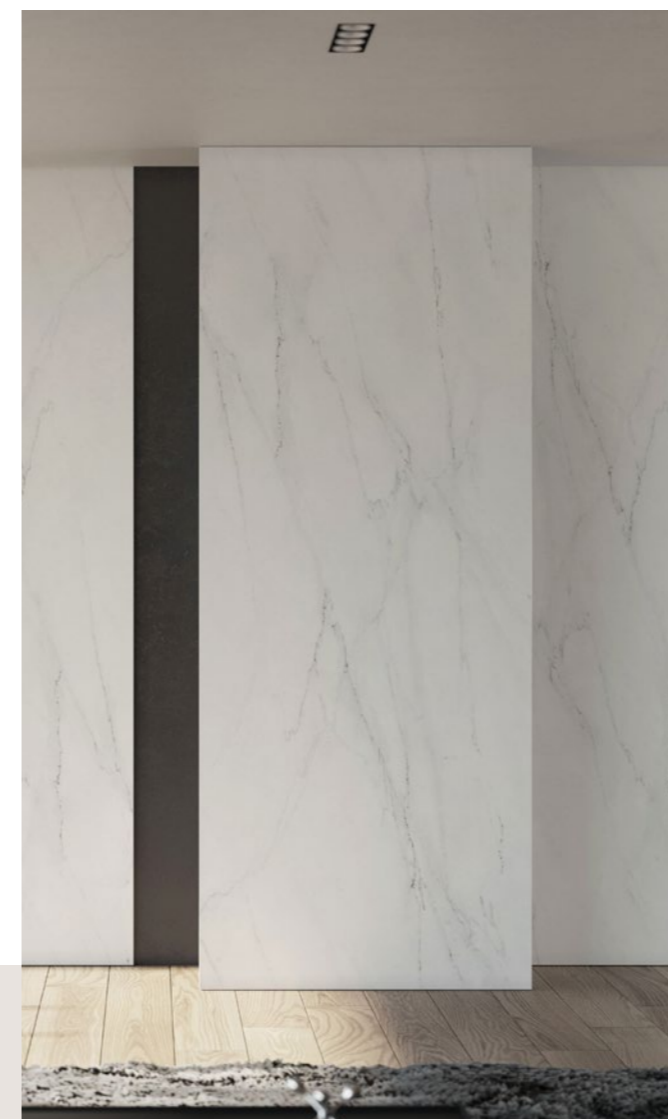

## Novo formato Dekton® Optimma

Dekton® foi otimizado para revestimento interior. O formato Optimma (2600x1000x4 mm) permite eficiência de custos, mais possibilidades de design e fácil instalação e manipulação. Os resultados: revestimentos de grande impacto e espaços integrados.



## Formato grande, número mínimo de juntas

O grande formato de Dekton® Slim de até 3200 x 1440 mm e a espessura de 4 mm permite cobrir grandes superfícies criando uma estética contínua e homogênea para revestimento e mobiliário. Esta dimensão reduz o número de juntas, facilitando a limpeza e a manutenção.



Dê vida ao seu espaço



## 01/ Espaço de convivência

Amplitude, brilho e  
continuidade visual.

**Um único material  
para pavimentos  
para toda a casa.**

Objetivo: criar uma tela contínua atraente, sem juntas, que acrescente unidade visual e destaque a vegetação e o mobiliário do espaço.

Para tal, foi utilizada a Silestone® Blanco Zeus, que proporciona continuidade em toda a casa. As paredes e a madeira interior, também na mesma cor branca, ajudam a criar um espaço luminoso, calmo e equilibrado.

Arquitetura  
Mariana Andersen e  
Mariana Guardani

Fotografia  
Maíra Acayaba





## Espaços contínuos no mesmo material.

O branco puro do pavimento Silestone® contrasta com o calor de algum do mobiliário de madeira, como este aparador e a mesa de jantar.

Um fundo limpo e neutro destaca a arte neste loft e a vegetação da casa. Uma bela e prática solução que resistirá ao teste do tempo.



## Conjunto de planos horizontais.

Uma vez que se trata de uma área de plano aberto com uma sala de estar de nível dividido, o uso do mesmo material de pavimento, combinado com o uso adequado de vidro, proporciona harmonia e equilíbrio ao espaço.

→ Pavimento  
Silestone® White Zeus





## 02/ Espaço de convivência

Arranha-céus.

**Uma tela cinzenta  
moderna e funcional.**

Neste apartamento da cidade, o designer de interiores optou por um revestimento Dekton® Keon cinzento claro num formato quadrado grande. A escolha deste material é perfeita para fazer o espaço parecer maior e dar-lhe continuidade visual.

O pavimento cinzento combina bem com os móveis de estilo industrial e os tecidos do sofá. Em suma, um design simples que resistirá ao teste do tempo.

Arquitetura  
Cosentino

Fotografia  
Francisco Carrasco

→ Pavimento  
Dekton® Keon





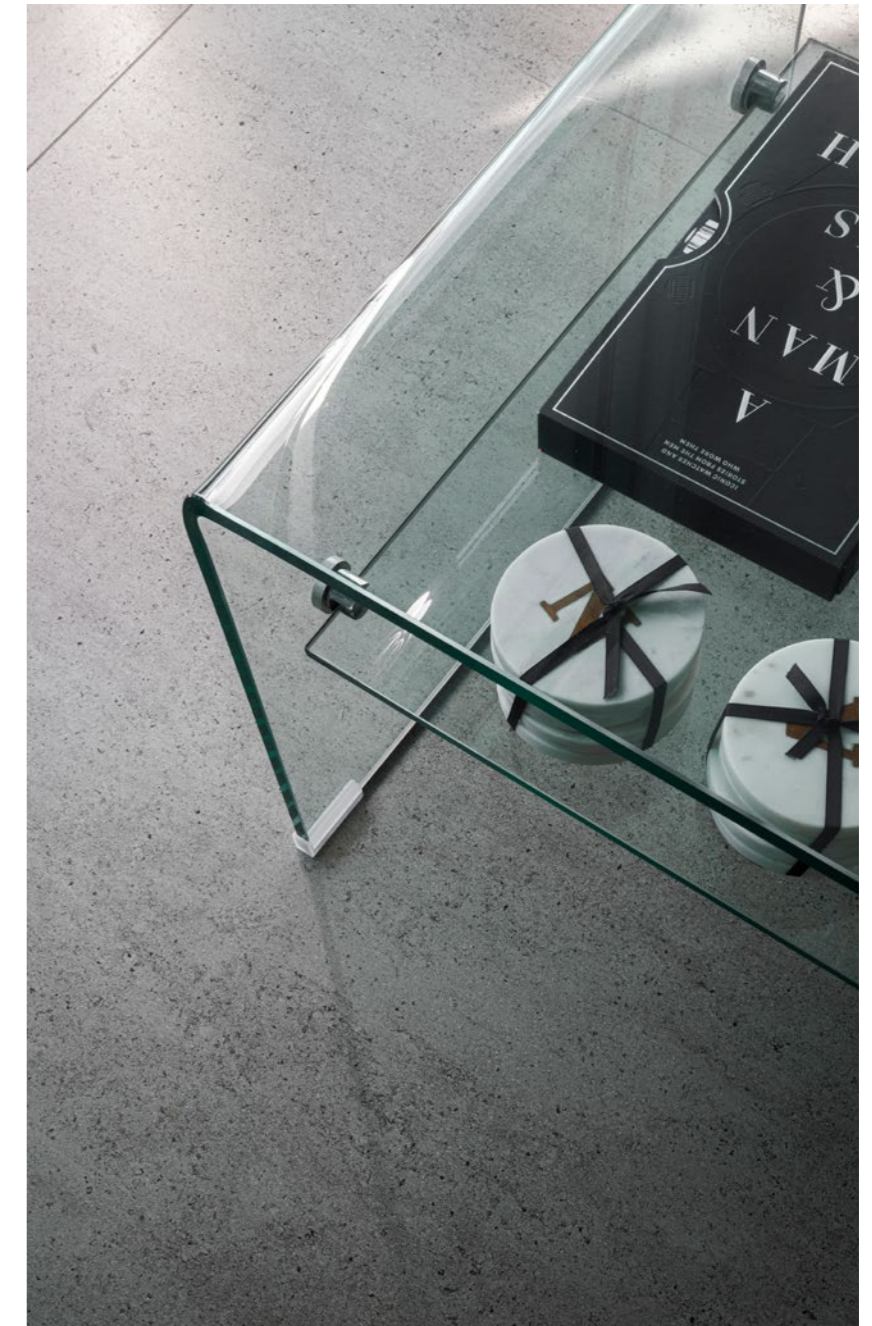
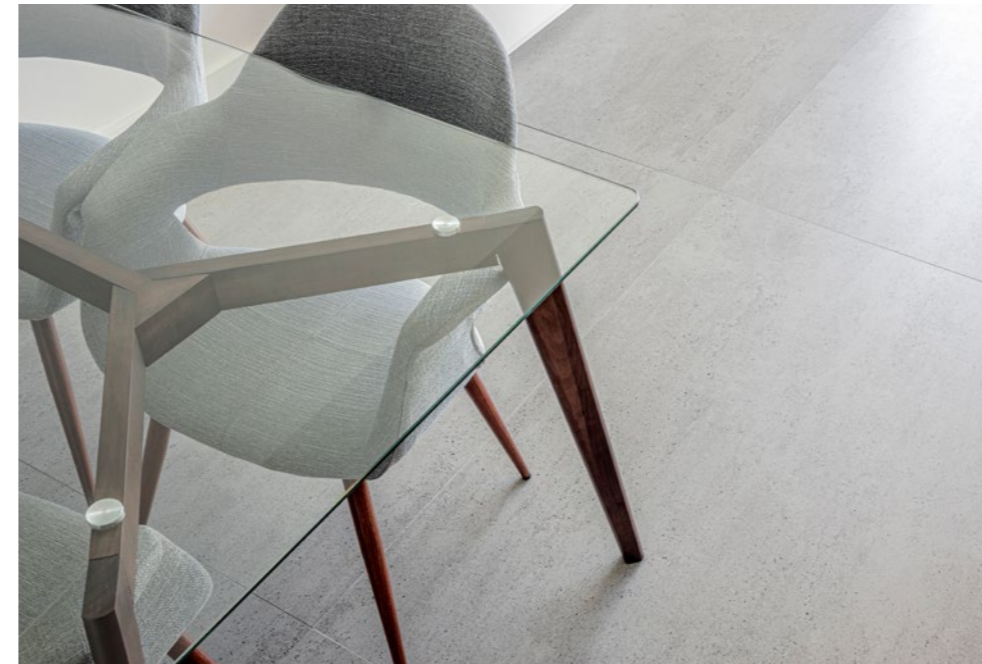

### Madeira tropical num fundo cinzento de grande formato.

A frescura dos cinzentos e dos brancos é equilibrada por toques subtis de madeira avermelhada na mesa de jantar e cadeiras, no candeeiro de pé e nas pernas do sofá.

A escolha do pavimento Dekton® Keon é perfeita para este apartamento prático e cheio de estilo.





## 03/ Espaço de convivência

Formas quentes e  
naturais  
com uma base  
branca.

### Branco extra brilhante.

Nesta cozinha, muitos dos elementos modernos, como as cores da terracota, formas curvas e painéis de parede de madeira, foram usados para criar um espaço confortável e muito pessoal.

Este estilo decorativo orgânico e algo "tropical" requer uma base leve e suave que cria uma superfície contínua, como se fosse uma tela grande. Dekton® Halo é o material usado para alcançar este efeito. A cor Halo da Solid Collection, com o seu acabamento XGloss, oferece um brilho cristalino luminoso que é perfeito para destacar todo o projeto de design. Neste caso, complementa a mobília com linhas limpas e funcionais, até ao teto e sem pegas.





→ Cozinha com ilha,  
Silestone® Iconic White

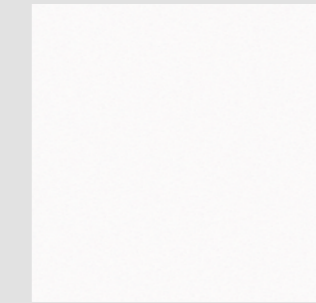

→ Cozinha com bancada,  
Dekton® Laurent

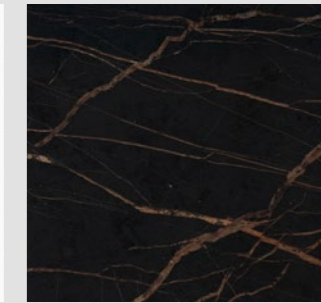

### Bancada e bar perfeitamente combinados.

O designer escolheu o Silestone® Iconic White para revestir esta ilha impressionante, criando um impressionante efeito totem, como se fosse uma grande peça de mármore. A contrastar com esta está é o bar suspenso em Dekton® Laurent, um material preto interessante com veios coloridos de argila que visualmente "envolve" o painel de parede de madeira e as cadeiras em pele. Assim, a bancada e o bar misturam-se perfeitamente, cada um com a sua própria identidade.

### Superfícies infinitas.

A sensação de uma superfície contínua é conseguida utilizando o mesmo material para o chão e para as unidades de cozinha. Dekton® Halo XGloss está mais uma vez presente no chão, em grande formato e com maior espessura: o luxo de poder escolher o mesmo produto para diferentes aplicações.

→ Dekton® Halo XGloss

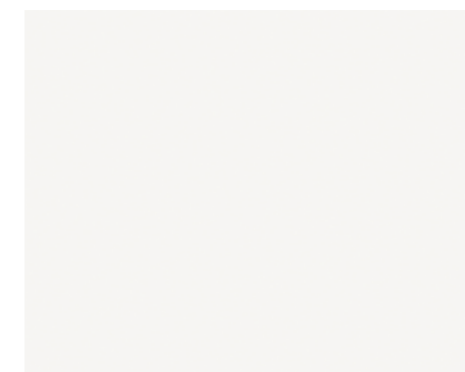



## 04/ Espaço de convivência

Azul e cinzento  
modernos.

**Grande formato para  
uma sala de estar  
impressionante.**

Esta magnífica sala de estar é impressionante, em primeiro lugar, devido ao tamanho dos ladrilhos Dekton® Aeris.

Este formato grande continua com o revestimento de parede. Neste projeto, o designer de interiores escolheu mármore polido para o topo das mesas de café e de jantar (ver imagem abaixo).

Em suma, uma combinação de materiais e pedras nobres, com diferentes acabamentos e texturas (com e sem brilho) torna a casa muito elegante.

A cor é conseguida através de pequenos toques de azul Klein em almofadas e imagens.







### Mate e brilhante.

O designer escolheu o bege bonito Dekton® Aeris para o pavimento. O revestimento vertical na área de descanso está em tons de castanho. Até agora, tudo bem uniforme e mate. A contrastar com isto, o topo da mesa de jantar ou de estudo está brilhante com o Dekton® Splendor da Solid Collection.

→ Pavimento  
Dekton® Aeris

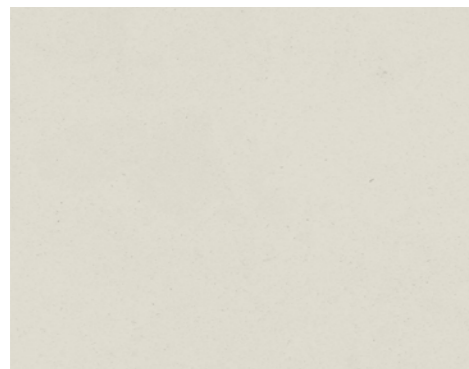





## 05/ Espaço de convivência

Formato grande  
para espaços  
habitacionais.

### Funcionalidade e beleza.

Nesta casa costeira, o pavimento é uma grande área de superfície que proporciona uma vista do mar. Sendo um material simples, simples, prático e de grande formato, **Dekton® Strato** proporciona um caráter urbano equilibrado.

Fácil de limpar, praticamente sem juntas e numa cor muito neutra, este pavimento é a solução ideal para uma casa de verão movimentada que requer a máxima resistência.

Arquitetura  
Jano Blanc

Fotografia  
Adrián Chambre





## Bancada branca.

A bancada Silestone® White Zeus e as unidades de cozinha lacada a branco brilhante são perfeitas para uma casa costeira – proporcionam brilho, limpeza e arrumação.

O branco do Mediterrâneo contrasta com o chão de madeira e a sala de jantar. A arte em toda a casa acrescenta cor e personalidade ao espaço.

É uma bonita tela em branco que pode ser rematada com mobília de designer e imagens.

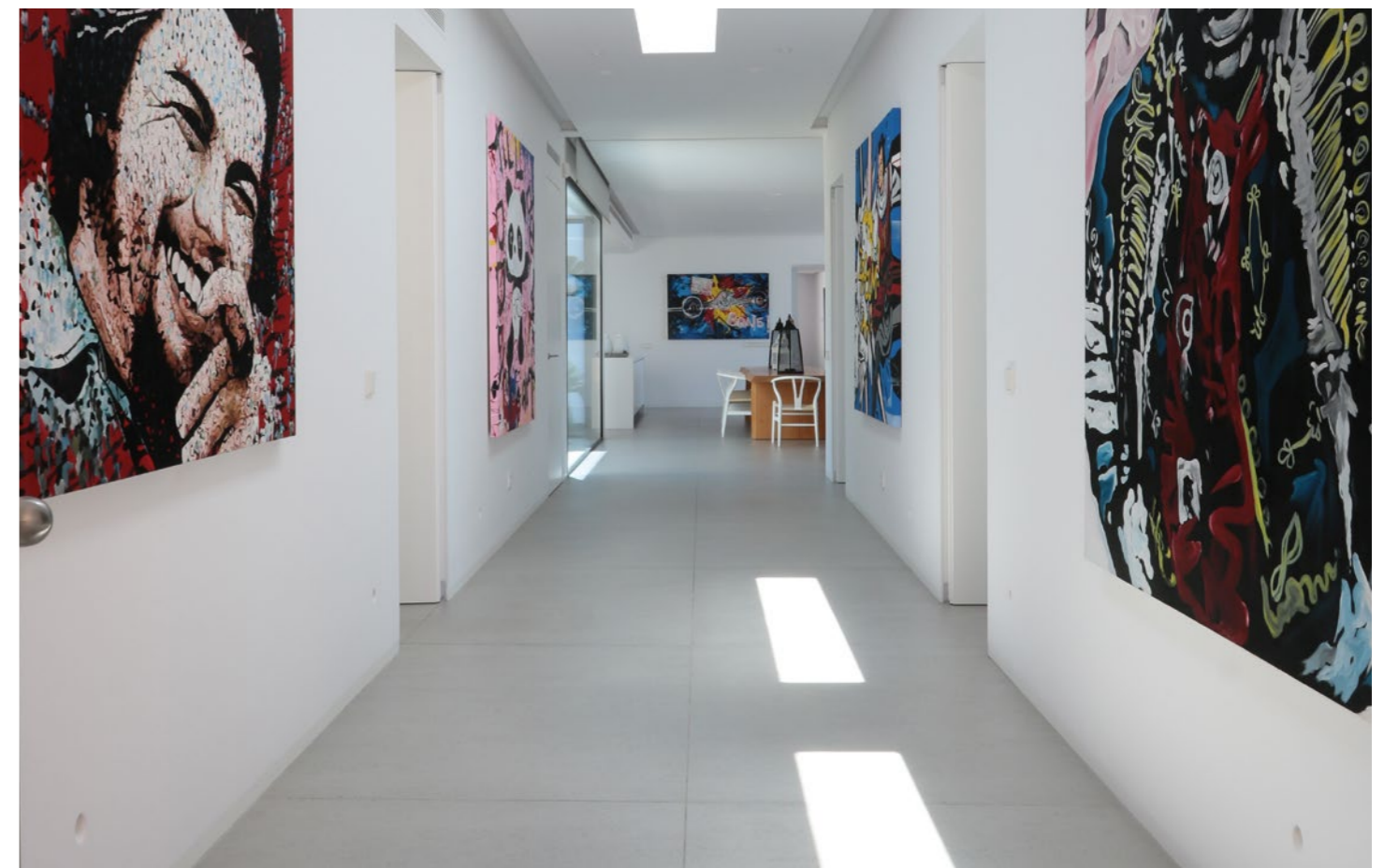

→ Bancada de cozinha  
Silestone® White Zeus, acabamento polido



→ Pavimento  
Dekton® Strato

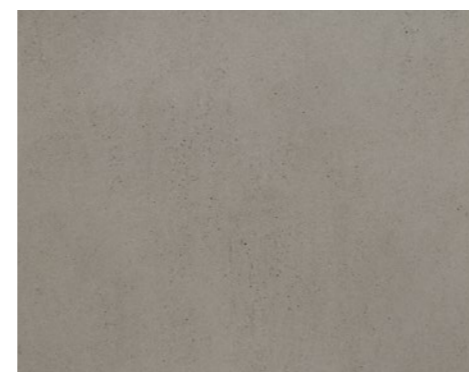



## 06/ Espaço de convivência

Materiais com  
personalidade para  
uma casa eclética.

**Os veios cinzentos  
estão na moda.**

A visão para esta casa muito distinta era clara: o proprietário procurava um material vibrante com exclusividade para que cada peça fosse diferente. Embora as chapas de grande formato Dekton® Kreta sejam usadas para criar um espaço contínuo, Dekton® Bergen foi escolhido para a bancada e o revestimento lateral do mobiliário, com os seus veios cinzentos a proporcionarem uma sensação de movimento.

O mesmo material pode ser encontrado na escada e no rodapé, reunindo os diferentes espaços.

Arquitetura  
Muxacra Arquitectos

→ Pavimento  
Dekton® Kreta

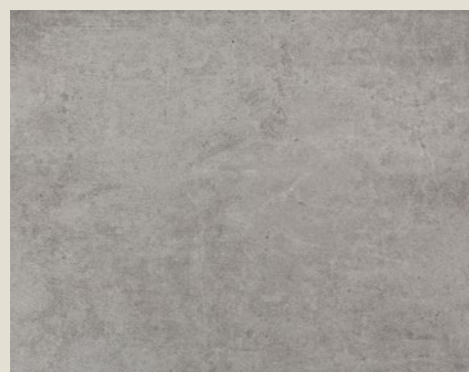





## Textura mate.

Dekton® possui uma textura aveludada. O acabamento mate proporciona uma superfície plana e não rugosa, que transmite uma sensação única suave e agradável.

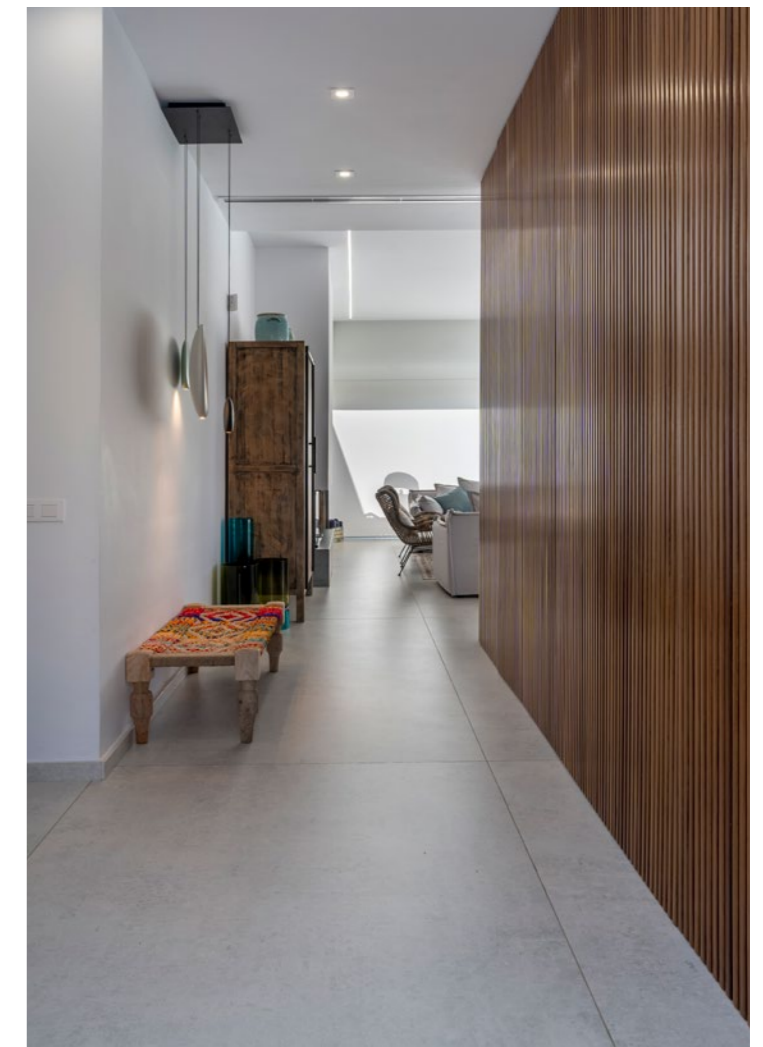

Dekton® Bento de grande formato é uma solução ideal para pavimentos em espaços abertos. Traz continuidade visual, limpeza e uma decoração neutra para combinar, como neste caso, com painéis de parede de madeira ou madeira interior lacada a branco.

→ Pavimento  
Dekton® Bento







## 07/ Espaço de convivência

Sofisticação e  
estilo de meados  
do século.

**Dekton® Danae  
em toda a casa.**

Para um visual clássico, o designer de interiores para esta casa optou por artigos de designer como candeeiros, poltronas e cadeiras.

Dekton® Danae, uma superfície inspirada pelo travertino tradicional, ajuda a misturar todos os espaços e ajuda a destacar o mobiliário.

Graças ao seu grande formato, o resultado é um pavimento contínuo num tom creme, brilhante e mate quase sem juntas.

Arquitetura  
José Poveda Rivera

Fotografia  
Alberto Rojas





### Um formato para cada espaço.

O designer desta casa utilizou chapas Dekton® Danae de grande formato para pavimentos. Isto cria um efeito muito neutro e organizado, ajudando a destacar o mobiliário de designer, como a cadeira Barcelona.

A escada permite um formato diferente, dando a impressão de flutuar no espaço.

→ Pavimento  
Dekton® Danae

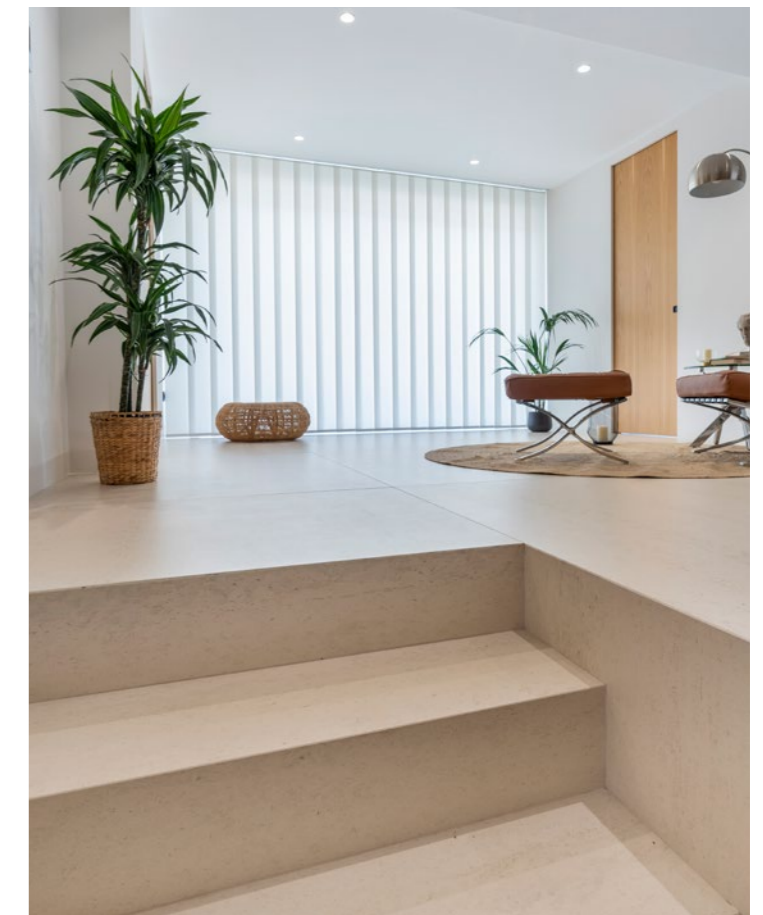



## 08/ Espaço de convivência

Reinventar o  
classicismo.

**Gama de cores ocre  
com ferro e vidro.**

Nesta sala de estar, o objetivo do designer era manter o classicismo da madeira escura e das poltronas em veludo mostarda, juntamente com uma escada moderna em ferro cantiléver e vidro. Isto resulta num aspeto impecável graças ao equilíbrio de cores fornecido pelo pavimento Dekton® Danae de grande formato.



Arquitetura  
José Poveda Rivera

Fotografia  
Alberto Rojas





→ Bancada de cozinha  
Dekton® Zenith

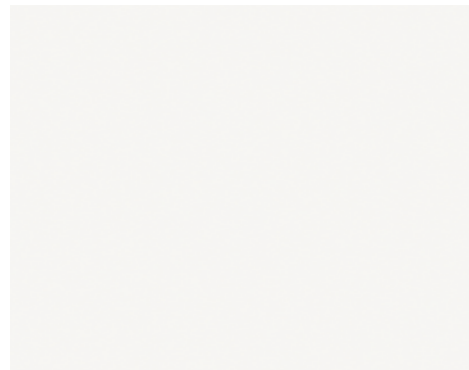

→ Pavimento  
Dekton® Dance



A cozinha, que abre para a sala de estar, foi concebida num material que combina na perfeição com o mobiliário lacado a branco mate. Foi escolhida uma bancada Dekton® Zenith para criar um efeito consistente e apelativo na ilha central.

O uso de duas tonalidades que combinam tão bem, como Dekton® Dance e Dekton® Zenith, permite possibilidades criativas infinitas, desde os designs mais clássicos aos mais inovadores.







## 09/ Espaço de convivência

Revestimento para  
ligar espaços.

**Profundidade da  
cor e veios finos.**

Silestone® Charcoal Soapstone foi selecionado para o revestimento de parede da sala de estar, da ilha e das frentes da cozinha. Com os seus veios brancos finos, cria um contraste de cor elegante ao conjunto.

---

Arquitetura  
Gustavo Martins Arquitetura

Fotografia  
Denilson Machado



## Revestimento de parede para um nicho.

A versatilidade de Silestone® permite que as chapas sejam cortadas para o tamanho desejado e para se adequarem a todas as necessidades.

Este projeto inclui um nicho de TV, utilizando um tipo diferente de revestimento e a sua própria iluminação, ajudando a criar um contraste.

Uma outra vantagem do revestimento de parede de Dekton® e Silestone® é que o designer não precisa de colocar um rodapé.



→ Revestimento de parede  
Silestone® Charcoal Soapstone

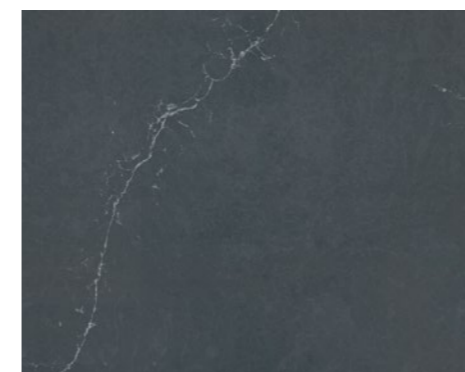

## Simplicidade e elegância.

A combinação destes dois materiais com veios brancos e cinzentos escuros resulta num visual simples e elegante. Peças de madeira de mobiliário, corda de cânhamo e um conjunto de velas dão algum calor ao espaço.



## 10/ Espaço de convivência

Redescobrir a ligação entre espaços exteriores e interiores.

**Salas de estar que fluem ao ar livre.**

O arquiteto deste projeto pretendia criar um espaço contemporâneo, com janelas grandes, onde o alpendre e o jardim se misturam com o resto da casa.

Essa continuidade visual é o resultado da utilização de paredes de vidro grandes e do mesmo material para espaços interiores e exteriores. O desafio é encontrar uma superfície bonita e prática que resista a condições meteorológicas desfavoráveis e permaneça inalterada ao longo do tempo.

O promotor imobiliário deste projeto considerou Dekton®Danae como a solução ideal para integrar ambos os espaços com um pavimento contínuo de grande formato.



Arquitetura  
Andrés Oller - Arquivirtual

Fotografia  
Alberto Rojas



## Ilha de cozinha Dekton® Kelya.

O bege e o preto constituem a paleta de cores deste espaço.

Para a ilha de cozinha, o designer optou por um material inspirado na pedra natural: Dekton® Kelya da Natural Collection. Este

material está disponível no formato Slim, com uma espessura de 4 mm, adequado para portas de armários.

A unidade do lava-loiça, que é feita deste material, encaixa-se perfeitamente com a lareira e o aparador na sala de jantar.



→ Pavimento  
Dekton® Danae

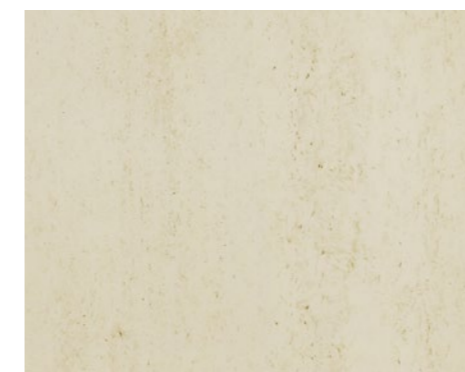

→ Bancada de cozinha  
Dekton® Kelya

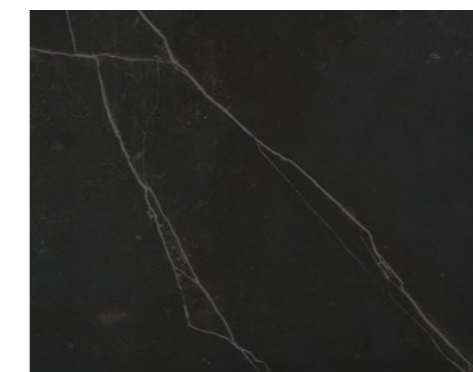

### Visual natural: travertino e calcário preto.

O calor do pavimento Dekton® Danae contrasta com o poder da bancada Dekton® Kelya, inspirada por um calcário cinzento escuro com veios marcados.



## 11/ Espaço de convivência

Sofisticação natural  
no revestimento da  
sala de estar.

**O cinzento e a madeira  
de faia trabalham em  
conjunto neste espaço  
estilo escandinavo.**

Tudo flui suavemente e em perfeita harmonia no estilo nórdico e escandinavo. A paleta de cores esbranquiçada e cinzenta realça o calor da madeira de faia clara, bem como os pequenos toques de cor, sempre em tons pastel, como rosa pálido, azul claro e verde-água. Esta é a principal característica deste projeto, que transmite brilho e harmonia.

A combinação de materiais e a utilização de um revestimento de parede com veios – Dekton® Opera – ajudam a criar uma sensação natural e saborosa.

—  
Arquitetura  
Mariana Pescara

Fotografia  
Fábio Jr. Severo





## Tons pastel numa superfície clássica.

O revestimento com veios Dekton® Opera torna-se a tela perfeita para estes objetos cerâmicos em diferentes tons.

Por cima destes materiais cinzentos, está o calor da parede revestida em madeira na sala de jantar e as cadeiras com um toque dinamarquês.



→ Revestimento de parede Dekton® Opera

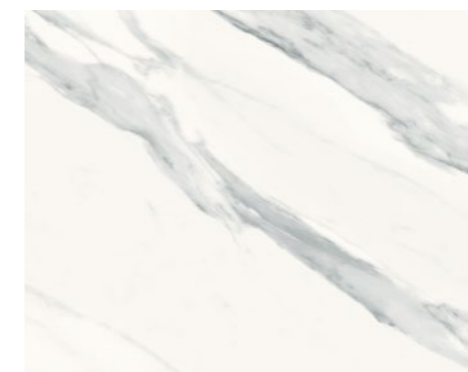

### Inspiração natural.

Dekton® Opera é da Natural Collection. É inspirado pelo tradicional mármore de Carrara e oferece um toque suave que caracteriza a textura aveludada de Dekton®.

Um prazer para os sentidos, os seus veios cinzentos acrescentam profundidade e beleza a este espaço.



# Casas de banho Cosentino

A Cosentino® ajuda-o a  
redescobrir a sua casa  
de banho através de  
um conceito de design  
único e integrado.



Espaço de casa de banho



Reimagine o espaço mais pessoal em casa. Crie uma experiência única na qual as superfícies Cosentino® mais bonitas e funcionais transformam espaços únicos, quentes e exclusivos.



Desde revestimentos de parede e pavimento em diferentes formatos, cores e texturas perfeitamente equilibrados, a lavabos e bases de duche atraentes, cuidadosamente concebidos com grande atenção ao detalhe e à simplicidade.

Soluções de grande valor estético e funcional para satisfazer todos os requisitos e estilos de casa de banho, que redefinem a forma como vivenciamos um espaço e uma sensação de bem-estar tão pessoal.

## Grande formato

Formato grande, juntas mínimas.  
Revestimentos de parede e pavimentos feitos à medida.

As casas de banho estão expostas a uma atividade constante. A utilização de uma superfície de alta qualidade para pavimentos e revestimentos reduz as juntas e garante higiene e limpeza. As chapas estrategicamente colocadas em XXL fazem com que a divisão pareça maior, criando a sensação de uma casa de banho maior.



## Bases de duche

Bases de duche com Dekton® Grip+ e Silestone®: designs exclusivos e integrados na casa de banho com possibilidades ilimitadas de personalização.

A Cosentino® oferece uma ampla coleção de bases de duche no material que o arquiteto ou designer escolhe e adaptável a qualquer espaço. É uma alternativa interessante ao chuveiro tradicional que simplifica a instalação e montagem.

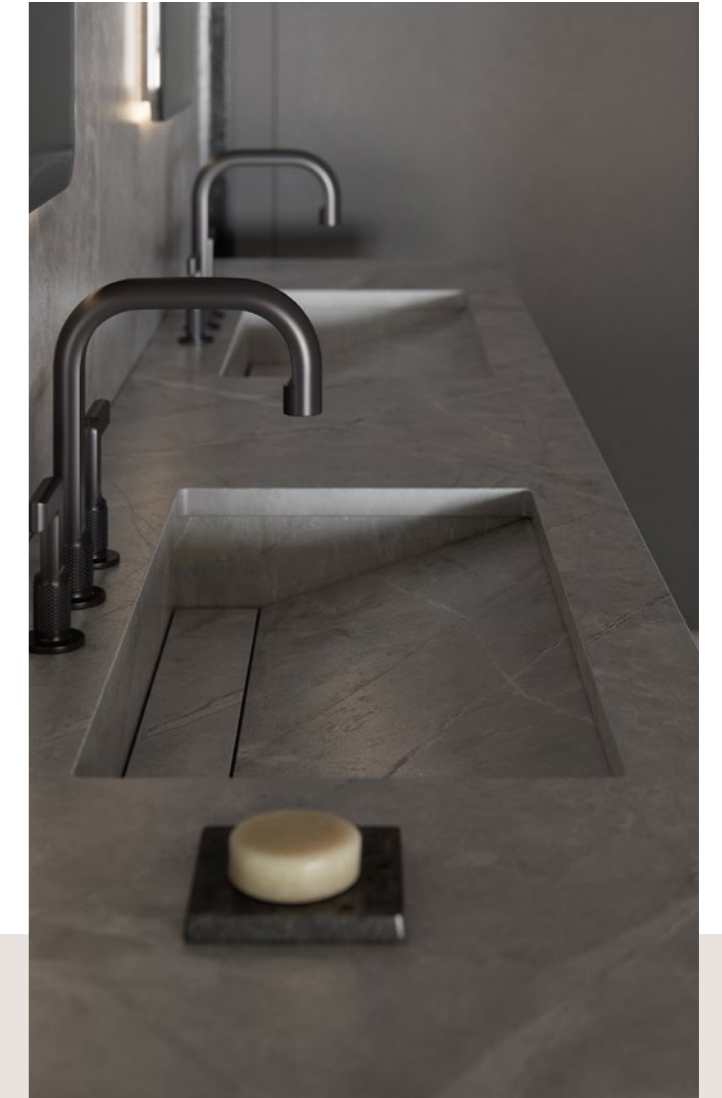

Arquiteto: Pedro Francisco  
Design de interiores: Alexia Martínez

## Lavatórios

Lavatórios e bancadas com grande versatilidade que se adaptam a qualquer espaço. Designs sofisticados com a máxima beleza e durabilidade.

Os lavatórios Silestone® são construídos com um design único e inovador, capaz de corresponder às propostas criativas mais exigentes. Desde lavatórios que se integram na bancada, a opções acima da bancada, as pias duplas... tudo é possível com o fabrico feito à medida.





## Formato Optimma

Formato Dekton® Optimma.  
Otimizado para revestimento interior de casa de banho: tirando o máximo partido do espaço, fácil instalação e design contínuo num formato vertical.

O formato da chapa Optimma é de 260 X100 cm e e 0,4 cm de espessura, capaz de satisfazer qualquer necessidade de revestimento vertical, criando um design contínuo, tirando partido da altura total com fácil instalação e desperdício mínimo.



## Integração total

Integração estética total e continuidade visual. O mesmo material para toda a casa de banho: chão, revestimento, base de duche e lavatório.

Uma única superfície aplicada a cada componente da casa de banho permite uma homogeneidade estética completa, criando harmonia, equilíbrio e amplitude.



## Cores e texturas

Novas coleções de cores e texturas inovadoras, para criar espaços de casa de banho repletos de originalidade e impacto.

As superfícies inovadoras Silestone® e Dekton® possuem uma grande variedade de cores sólidas e veios, pantones cromáticos únicos e texturas sensoriais para redescobrir espaços de casa de banho.



## 01/ Espaço de casa de banho

Estilo minimalista.

Casas de banho minimalistas e simples: pureza de linhas, cores neutras e equilíbrio de formas.

As superfícies misturam-se harmoniosamente com o espaço, criando uma sensação de bem-estar.





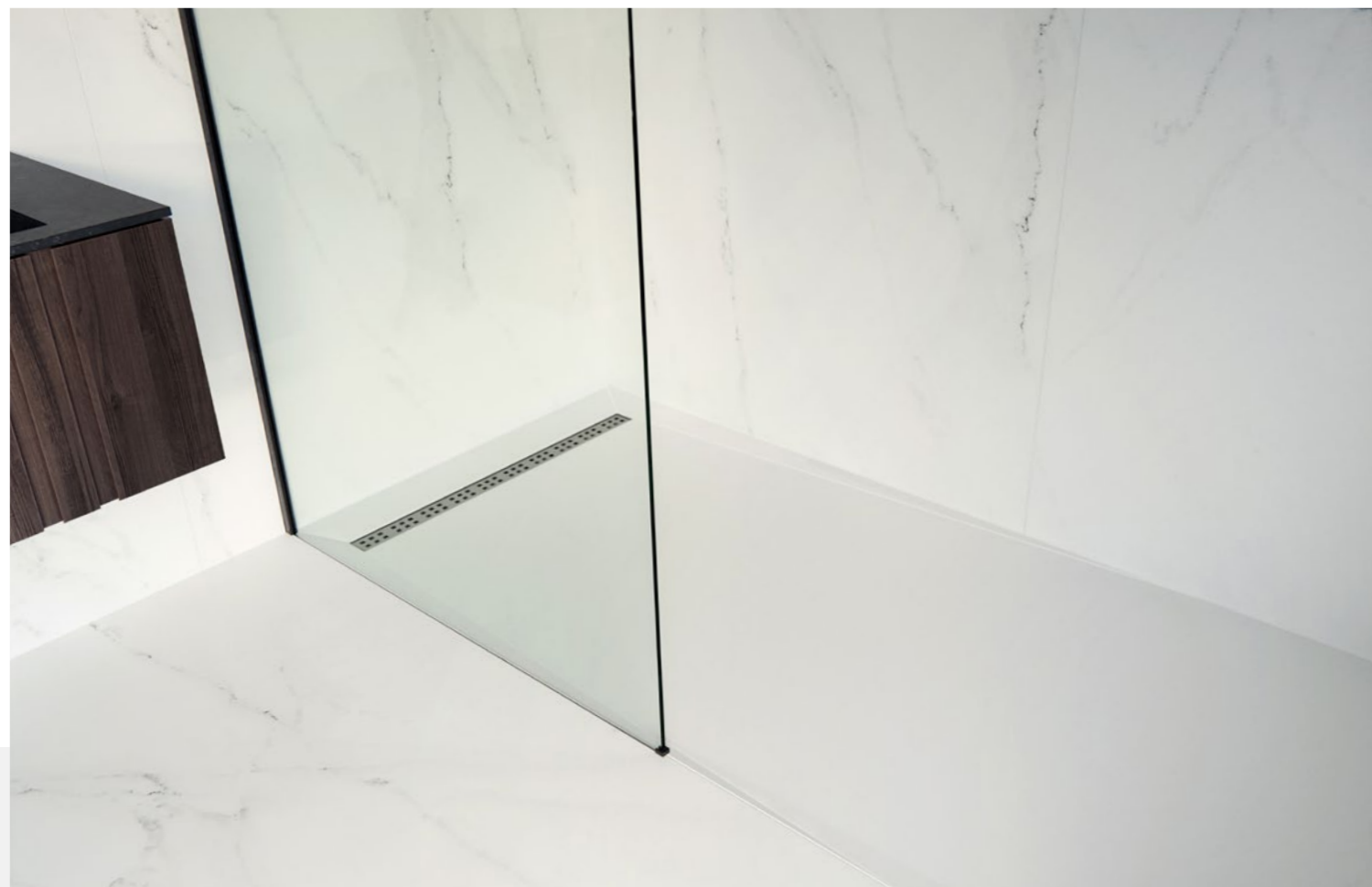

Numa casa de banho minimalista, as bases de duche e os lavatórios combinam em perfeita harmonia com revestimento horizontal e vertical, tudo no mesmo material.

O formato de revestimento interior mais versátil de Dekton®, Optimma 260X100 cm, envolve a base de duche Gocce, alcançando o melhor resultado para uma casa de banho minimalista.



As linhas amplas e bem definidas do lavatório Silestone® Silence na cor Corktown (Loft Series), criam um contraste dramático contra o revestimento Dekton® Rem, uma superfície que apresenta um fundo branco com veios castanhos e cinzentos.

- 1→ Pavimentos e revestimentos de parede Dekton® Rem (Formato Optimma)
- 2→ Bancada de casa de banho Silestone® Corktown
- 3→ Base de duche personalizada Dekton® Zenith
- 4→ Lavatório Silence Silestone® Corktown

①

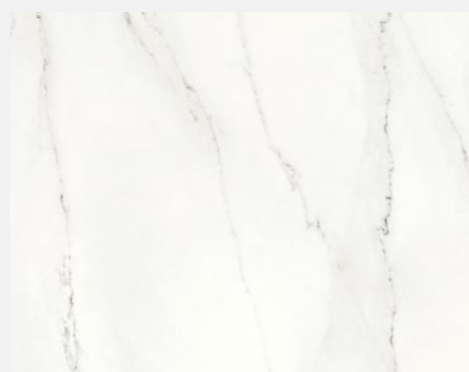

②

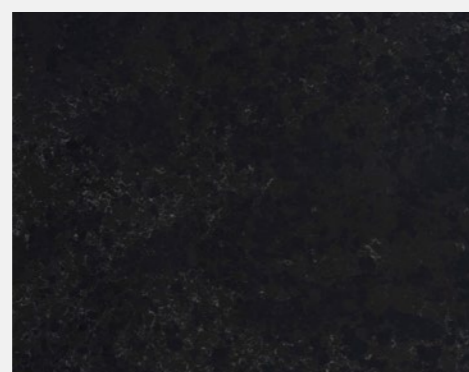

③



④

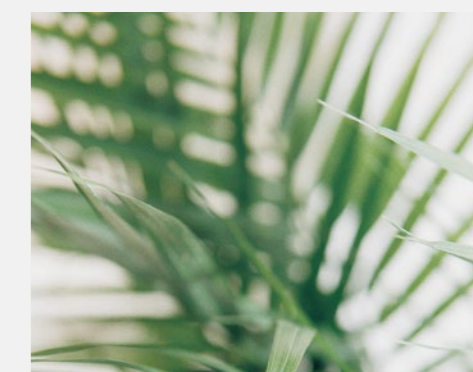
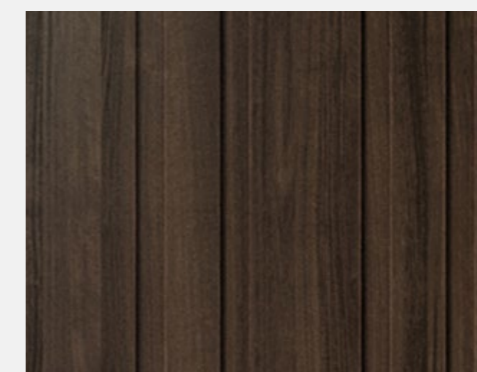





## 02/ Espaço de casa de banho

Estilo industrial-  
urbano.

Rompa com a convenção e reinterprete a casa de banho de estilo industrial com um visual inspirado nas grandes cidades: elementos imperfeitos e padrões de cores com texturas cheias de personalidade.

—  
Arquitetura  
Pedro Francisco

Design de interiores  
Alexia Martínez



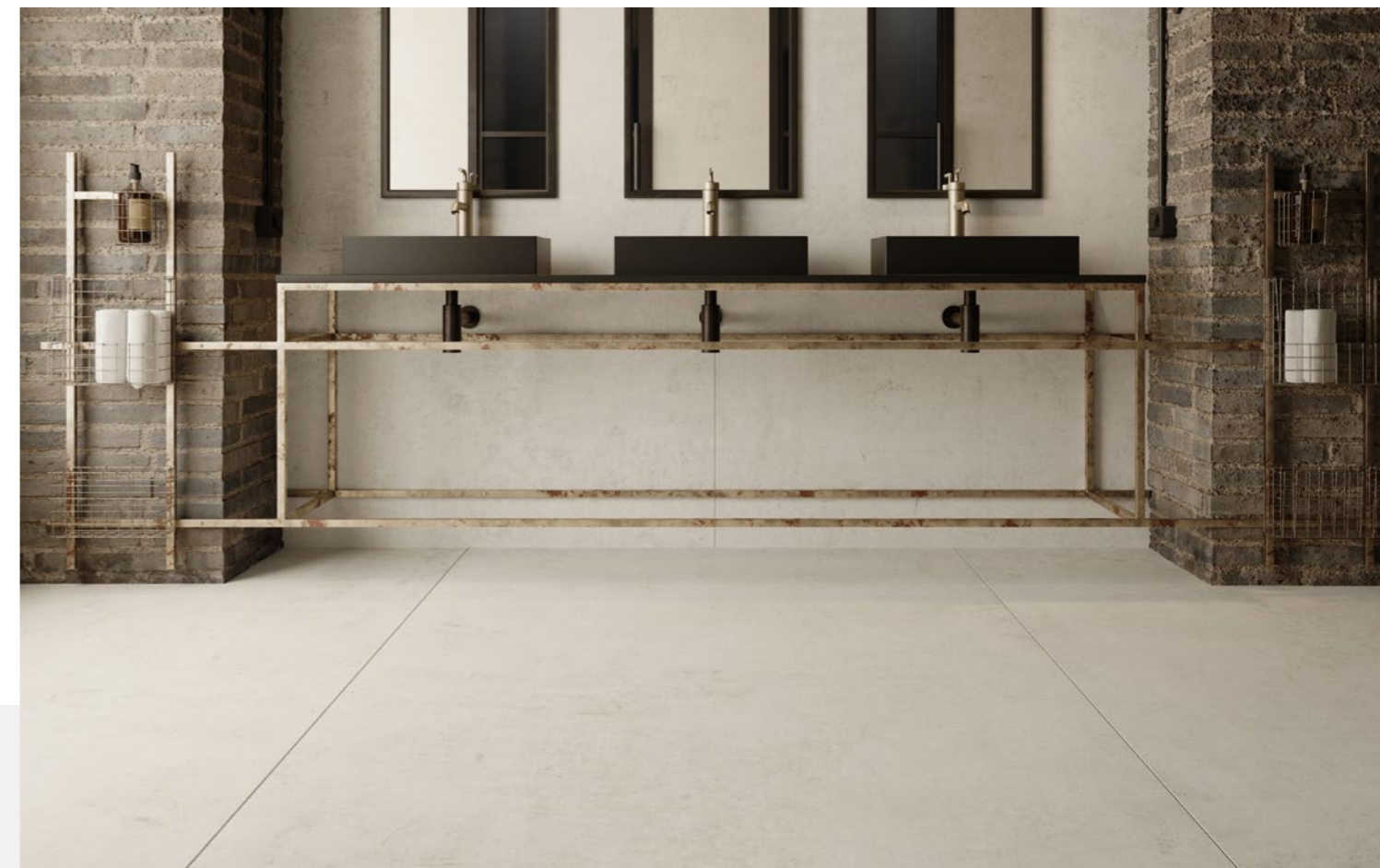

## Tons contrastantes num acabamento elegante e industrial para a sua casa de banho.

Nesta casa de banho essencialmente urbana, o designer utilizou revestimentos de parede [Dekton® Liquid Embers](#), da coleção [Dekton® Liquid](#). Este material, que faz lembrar o magma vulcânico, acrescenta elegância e carácter ao projeto.

Para conseguir um efeito mais dramático nesta casa de banho de estilo industrial, o lavatório [Symmetry by Silestone®](#) tem sido utilizado numa bancada do mesmo material, criando assim uma simbiose perfeita com o revestimento de parede.

Torneiras cromadas mate, perfis de lavatório com efeito ferrugem e espelhos com uma moldura metálica preta completam o cenário, dando-lhe um efeito distintamente industrial.

Pelo contrário, e para evitar um acabamento extremamente escuro, o designer de interiores optou por um pavimento de grande formato em [Dekton® Lunar](#), que adiciona esse toque de betão, típico em lofts e espaços urbanos.

①

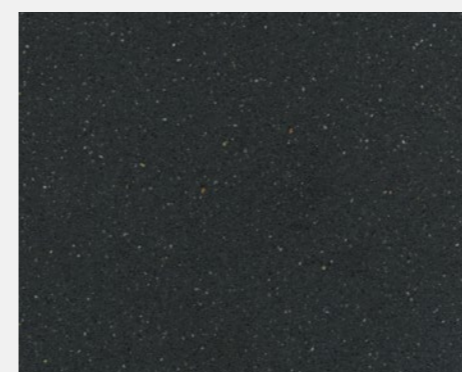

②

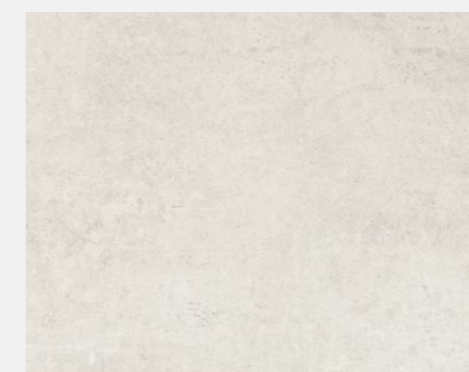

[Dekton Lunar](#): Uma reinterpretação do cimento convencional inspirada pela estética industrial. A sua estrutura subtil sobre uma tonalidade base branca faz da Lunar uma cor tendência. O padrão e o fundo fundem-se na perfeição.

③



- 1→ Pavimento e revestimento de parede Dekton® Lunar
- 2→ Bancada de casa de banho Silestone® Negro Tebas
- 3→ Lavatório Symmetry Silestone® Negro Tebas



## 03/ Espaço de casa de banho

### Estilo minimalista.

Revestimento altamente decorativo e impressionante, com a profundidade, luminosidade e brilho de Dekton® X-Gloss Helena. As linhas da base de duche Kador Suite e o lavatório Marie Top by Silestone® de ângulos suaves, misturam-se para criar uma casa de banho harmoniosa.

- 1→ Base de duche Kador Suite, Silestone® Blanco Zeus
- 2→ Lavatório Marie Top by, Silestone® Blanco Zeus
- 3→ Revestimento de parede Dekton® Helena, Coleção X-Gloss
- 4→ Pavimento Dekton® Halo, Coleção X-Gloss,

①



②



③







## 04/ Espaço de casa de banho

Estilo urbano-  
industrial.

Reinterpretar o  
estilo industrial: o  
cimento e os veios  
desfrutam de uma  
interpretação  
harmoniosa.

Usando uma paleta de pretos e cinzentos,  
o designer criou uma casa de banho  
intemporal, mas moderna, na qual se  
destacam dois elementos muito  
poderosos: o pavimento cinzento com  
efeitos de cimento, em Dekton® Kreta,  
e a bancada de aspeto monolítico, em  
Silestone® Charcoal Soapstone.

Arquitetura  
Pedro Francisco

Design de interiores  
Alexia Martínez





## Pavimento e revestimento de parede no mesmo material para unificar os espaços.

Inspirado no típico loft de Nova Iorque sem paredes, o designer de interiores planeou uma estrutura de metal e vidro que também serve como a parte da frente da casa de banho.

Uma meia-parede com aspeto forte no mesmo material do pavimento - Dekton® Kreta - integra-se verticalmente nesta estrutura.

No plano horizontal, a bancada Silestone® Charcoal Soapstone destaca-se. Criando, no total, um contraste bastante atraente entre planos e volumes.

Pelo contrário, e para acrescentar uma sensação de leveza, o designer optou por dois magníficos e delicados lavatórios Marie Top em Silestone® Blanco Zeus, com um design redondo.

①



②

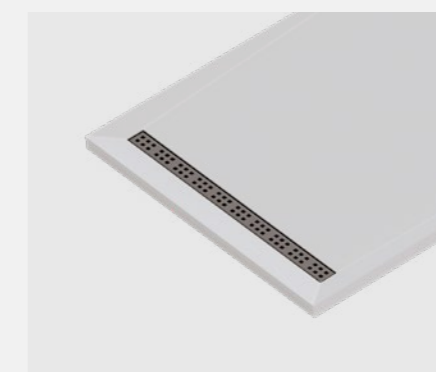

③

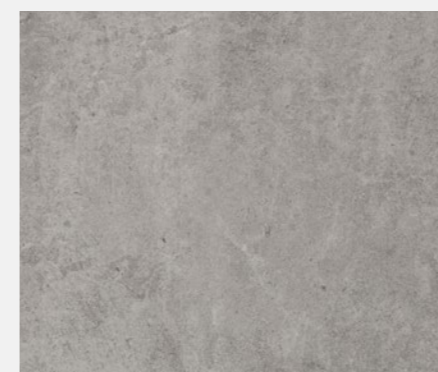

④



- 1→ Bancada de casa de banho Silestone® Charcoal Soapstone
- 2→ Lavatório Marie Top Silestone® Blanco Zeus
- 3→ Base de duche feita à medida Dekton® Kreta
- 4→ Revestimento de pavimento Dekton® Kreta

Um pavimento cinzento de grande formato é sempre a escolha certa. Neste projeto, o material Dekton® Kreta da Industrial Collection proporciona um acabamento semelhante ao cimento, ideal para um estilo de decoração industrial ou urbano.

Com as suas linhas suaves e arredondadas, o lavatório Marie Top é a escolha perfeita para colocar na bancada. Embora este projeto tenha um visual industrial distinto, o seu design de peça única, sem juntas visíveis, aumenta a sua atratividade.









## 05/ Espaço de casa de banho

Estilo urbano-  
industrial.

Superfícies contínuas para  
pavimento, revestimento  
vertical, bancada e lavatório  
para criar um espaço  
fluido e unificado.

—  
Arquitetura  
Pedro Francisco

Design de interiores  
Alexia Martínez

①



②



A superfície ininterrupta de Dekton® Vera, usada para pavimento, parede e bancada com lavatório, é a característica unificadora desta casa de banho. Este material da Natural Collection faz lembrar o cimento polido, mas também inclui veios longos e delicados que se estendem por toda a superfície.

O imponente lavatório Simplicity, de linhas direitas, também em Dekton® Vera, está totalmente integrado na bancada.



1→ Revestimento de bancada,  
pavimento e parede  
Dekton® Vera  
2→ Lavatório Simplicity  
Dekton® Vera



## 06/ Espaço de casa de banho

Estilo urbano-  
industrial.

Elegância toda em  
preto numa casa  
de banho de estilo  
urbano com um  
toque vintage.

Nesta casa de banho, o preto assume o centro das atenções através de um design no qual o revestimento, o lavatório e a bancada trabalham em conjunto para criar um espaço que evoca a elegância urbana.

Dominado por um estilo urbano, o preto é usado para revestimento, bancada, lavatório e espelho. O designer também incorporou detalhes vintage que evocam tempos passados. Estes toques subtis, que podem passar facilmente despercebidos se não olharmos de perto - como a moldura esculpida do espelho, as torneiras cruciformes ou o pavimento em espinha - adicionam personalidade.







Um estilo pessoal e urbano com referências clássicas e os materiais tecnologicamente mais inovadores.

O designer utilizou chapas de grande formato de Dekton® Eter para o revestimento, criando paredes ininterruptas quase sem juntas, poupando assim no corte.

Dekton® Eter faz parte da Natural Collection. Tem o aspeto de granito e funciona muito bem tanto no interior como no exterior.

O lavatório Symmetry, em Silestone® Iconic Black, é colocado na bancada, resultando num design muito contemporâneo. Ao contrário da grande bancada, o seu tamanho e disposição pequenos, inclinados para a esquerda, proporcionam assimetria interessante na casa de banho.

①

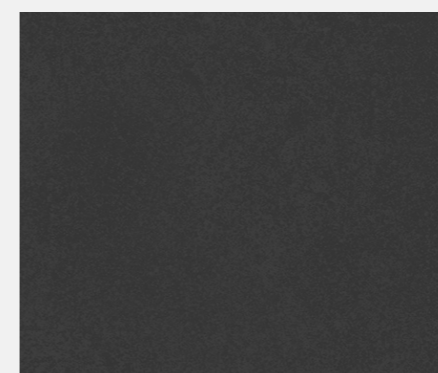

②

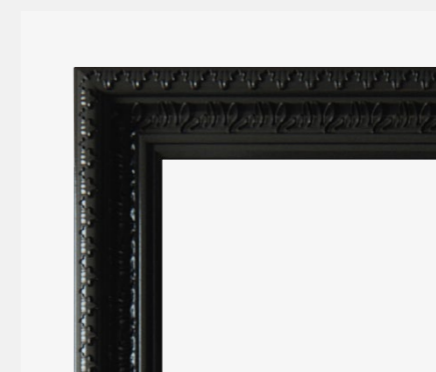
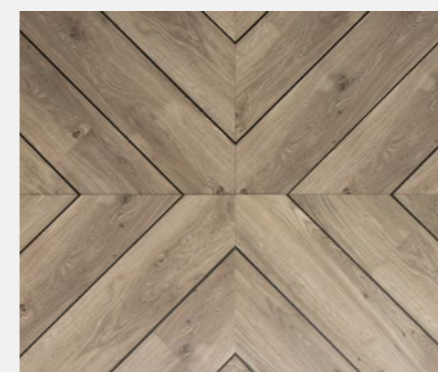

1→ Bancada e revestimento de parede Dekton® Eter  
2→ Lavatório Symmetry Silestone® Iconic Black



## 07/ Espaço de casa de banho

Estilo  
contemporâneo.

Um design muito pessoal com materiais clássicos, atualizado com as tendências mais contemporâneas.

Uma cor branca com veios é o fundo perfeito para qualquer casa de banho que procura um toque clássico. Por este motivo, Silestone® Calacatta Gold, uma cor branca com veios cinzentos com nuances douradas, foi o material de eleição.



Arquitetura  
Debora Aguiar Arquitetos

Fotografia  
Denilson Machado





### Grandes planos verticais e horizontais.

O design contemporâneo é fundamentalmente prático. No estilo contemporâneo, a funcionalidade vem em primeiro lugar, mas sem comprometer a beleza.

Nesta casa de banho, o designer de interiores escolheu uma cabine de duche grande, um espelho sem moldura extra grande e gavetas espaçosas para arrumação.

O designer também incorporou elementos decorativos, como plantas, torneiras de cobre polido e um material que lembra o mármore grego antigo: Silestone® Calacatta Gold.

Uma enorme banheira personalizada no mesmo material assume o papel de destaque na sala.

→ Revestimento de pavimento e banheira feita à medida Silestone® Calacatta Gold







## 08/ Espaço de casa de banho

Estilo  
contemporâneo.

Uma utilização interessante do espaço e tonalidades creme resultam nesta casa de banho de estilo contemporâneo.

Três planos verticais – espelho, lavatório e janela – em contraste perfeito com a bancada monolítica e o plano horizontal do pavimento, no mesmo material, alcançam um resultado espetacular nesta casa de banho arquitetónica.

Arquitetura  
Pedro Francisco Arquiteto

Design de interiores  
Alexia Martínez





O frio e a brusquidão das formas quadradas e dos planos verticais e horizontais são compensados pelo calor dos materiais utilizados no projeto.

Inspirado pelo quartzito do Taj Mahal, **Dekton® Taga** evoca a elegância e o caráter da pedra natural.

Para a parede, o designer escolheu **Dekton® Taga**, uma cor que abraça os tons térreos e veios cor de caramelo: uma cor evocativa, mas clássica, para um design tão moderno.

**Dekton® Fossil**, da **Natural Collection**, tem sido usado tanto na bancada como no pavimento, obtendo um excelente resultado: um revestimento cinzento escuro que nos transporta para os períodos mais antigos. Esta cor está disponível em dois formatos, 320 x 144 cm e feito à medida, o que é muito útil quando se trata de revestir os planos horizontais de um espaço, como o pavimento e a bancada desta casa de banho.

Por fim, como se fosse um enorme totem, o lavatório foi personalizado em **Silestone® Negro Tebas**, com um acabamento de textura mate atraente.

①

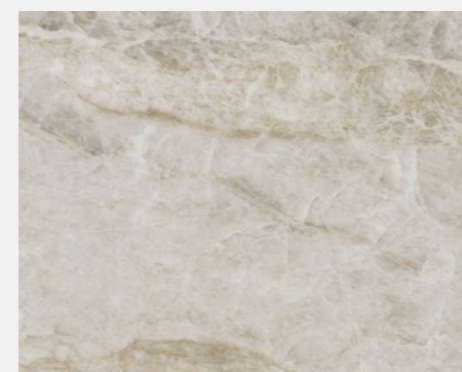

②



③

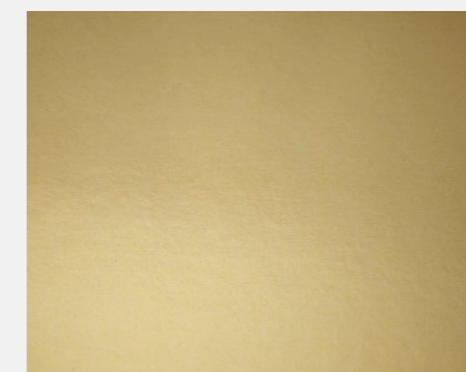
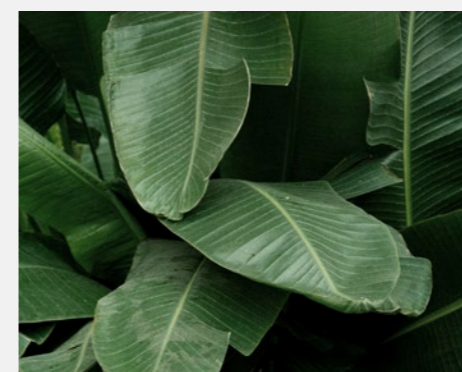
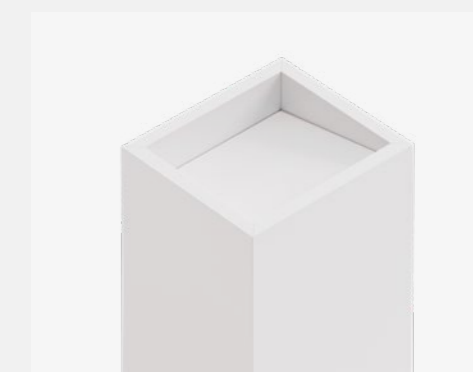

- 1→ Revestimento de parede Dekton® Taga
- 2→ Bancada e revestimento de pavimento Dekton® Fossil
- 3→ Lavatório personalizado Silestone® Negro Tebas



## 09/ Espaço de casa de banho

Estilo  
contemporâneo.

Esta casa de banho apresenta uma nova interpretação do estilo contemporâneo.

Os materiais brancos brilhantes com veios acentuados trabalham com toques de ouro – torneiras, perfis de armários e bases de duche – para criar um estilo distinto, mas sem serem demasiado vistosos. A bancada em Silestone® White Zeus destaca-se pela sua luminosidade e linhas limpas.



—  
Arquitetura  
Mariana Pescara

Fotografia  
Fábio Jr. Severo

→ Bancada  
Silestone® White Zeus,  
acabamento polido







## 10/ Espaço de casa de banho

Estilo  
contemporâneo.

Um estilo clássico renovado para esta casa de banho com tonalidades creme que exala elegância e bom gosto.

Nada foi deixado ao acaso nesta casa de banho. O resultado é uma atmosfera calma e tranquila que convida ao relaxamento.

Para transmitir esta sensação de relaxamento e, ao mesmo tempo, criar uma casa de banho de estilo clássico, o designer de interiores utilizou uma paleta de tonalidades creme e um design bem equilibrado de cada elemento. O lavatório, a parede de madeira e a banheira independente assumem o centro das atenções e funcionam em perfeita harmonia uns com os outros.





As paredes de Dekton® Entzo melhoram a casa de banho, acrescentando um toque clássico.

Dekton® Entzo é um material inspirado no mármore Calacatta. Apresentando veios proeminentes em tons castanhos, este material dá vida e personalidade à casa de banho e é o companheiro perfeito para a unidade de bancada.



Tons neutros e texturas subtis para cada elemento de casa de banho: conforto personalizado para uma experiência única.

As restantes paredes são revestidas com Dekton® Zenith, um material mais neutro sem veios.

Por fim, o pavimento apresenta um padrão geométrico, concebido para imitar os pavimentos dos templos antigos. Aqui, o designer de interiores combinou Dekton® Entzo, Danae e Ventus, alcançando um resultado impressionante.

- 1→ Revestimento de bancada e parede e pavimento Dekton® Entzo
- 2→ Revestimento de parede de chuveiro Dekton® Zenith
- 3→ Revestimento de pavimento Dekton® Danae
- 4→ Revestimento de pavimento Dekton® Ventus

①



②

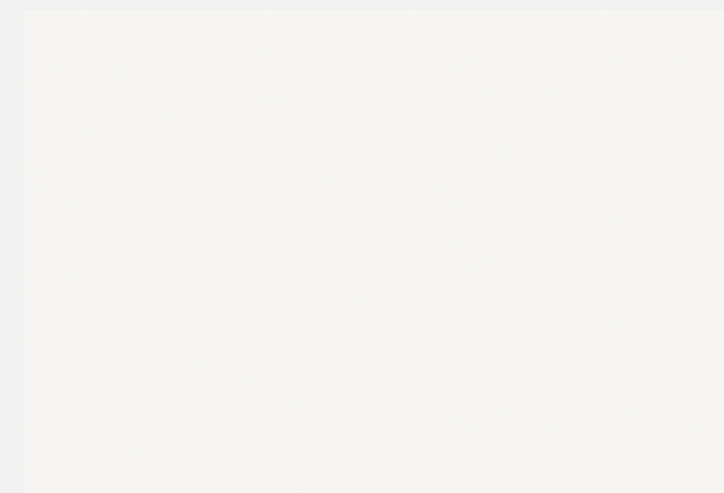

③

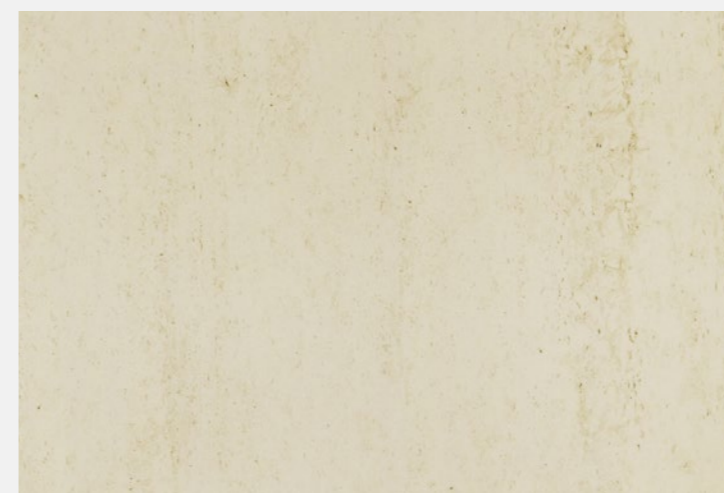

④

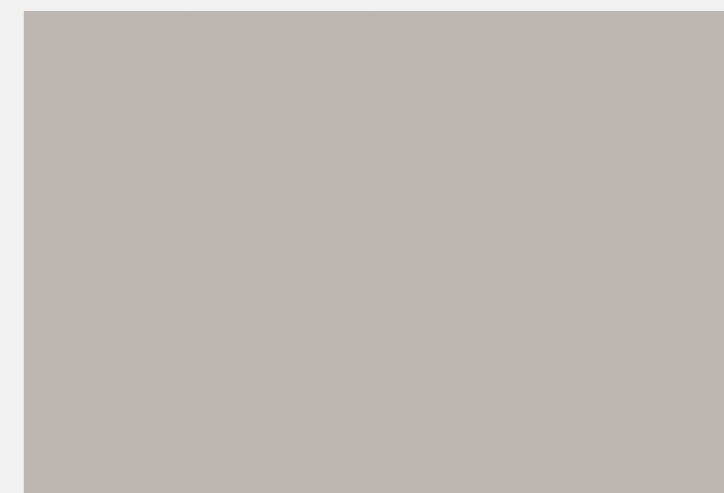



# Lavatórios

Variedade completa de produtos.

Lavatórios e bancadas concebidos para se adaptarem a qualquer espaço.



**Armony**  
A evolução da tradição faz deste lavatório uma peça-chave, que traz harmonia e definição.



Disponível numa ampla variedade de cores.



Verifique as cores disponíveis em [cosentino.com](http://cosentino.com)



## Elegance

Silestone®

Lavatório 49 x 30 x 10 cm  
 Comprimento desde 47 a 320\* cm  
 Largura desde 44 a 60 cm  
 Arestas retas de 2 cm ou rodapé de 10 ou 12,5 cm



## Reflection

Silestone® / Dekton®

Lavatório S 49 x 30 x 8 cm  
 Lavatório M 90 x 30 x 8 cm  
 Lavatório L 120 x 30 x 8 cm  
 Comprimento desde 59 a 320\* cm  
 Largura desde 44 a 60 cm  
 Arestas retas SI de 2 ou DK de 1,2 cm ou rodapé de 12,5 ou 16 cm



## Armony

Silestone®

Lavatório 49 x 30 x 10 cm  
 Comprimento desde 60 a 320\* cm  
 Largura desde 40 a 60 cm  
 Arestas retas de 2 cm ou rodapé de 16 cm



## Silence

Silestone® / Dekton®

Lavatório S 49 x 30 x 8 cm  
 Lavatório M 90 x 30 x 8 cm  
 Lavatório L 120 x 30 x 8 cm  
 Comprimento desde 59 a 320\* cm  
 Largura desde 40 a 60 cm  
 Arestas retas SI de 2 ou DK de 1,2 cm ou rodapé de 12,5 ou 16 cm



## Symmetry

Silestone®

Lavatório S 33 x 23 x 7 cm  
 Lavatório M 38 x 25 x 7 cm  
 Lavatório L 58 x 30 x 7 CM  
 Comprimento desde 55 a 320\* cm  
 Largura desde 43 a 60 cm  
 Arestas retas de 2 cm ou rodapé de 10 cm



## Simplicity

Silestone® / Dekton®

Lavatório 49 x 30 x 10 cm  
 Comprimento desde 59 a 320\* cm  
 Largura desde 44 a 60 cm  
 Arestas retas SI de 2 ou DK de 1,2 cm ou rodapé de 12,5 ou 16 cm

\* Sólo en tabla Jumbo



# Lavatórios Integrity

Variedade completa de produtos.

Superfícies fáceis de limpar e higiénicas com formas sinuosas, orgânicas e lineares.



## Marie

Três tamanhos num design de encontros redondos e funcionais que combinam tecnologia, integração e praticidade.



Disponível numa ampla variedade de cores.



Verifique as cores disponíveis em [cosentino.com](https://www.cosentino.com)



## Marie

Silestone®

Lavatório Marie Top: 51 x 37 x 10 cm  
Lavatório Marie S: 34 x 37 x 7 cm  
Lavatório Marie L: 51 x 37 x 7 cm

Comprimento desde 47 a 320\* cm  
Largura desde 44 a 60 cm  
Arestas retas de 2 cm ou rodapé de 10 cm (Marie Top) ou 12,5 cm (Marie S e L)



## Evita

Silestone®

Lavatório S 50 x 30 x 10 cm  
Lavatório L 65 x 30 x 10 cm  
Lavatório Q 51 x 41 x 10 cm

Comprimento desde 60 a 320\* cm  
Largura desde 40 a 60 cm  
Arestas retas de 1,2 cm ou rodapé de 12,5 cm

# Lavatórios H-Line

Diferentes soluções de prateleiras para bancadas e casas de banho, com um design moderno e adaptável a qualquer necessidade, acrescentando sofisticação ao espaço da casa de banho.



## Porcelana urbana em cima

Silestone® / Dekton®

Comprimento desde 45 a 320\* cm  
Largura desde 46 a 60 cm  
Arestas retas 1,2 cm ou rodapé de 10 cm



## Porcelana flexível por baixo

Silestone® / Dekton®

Comprimento desde 60 a 320\* cm  
Largura desde 46 a 60 cm  
Arestas retas de 1,2 cm ou rodapé de 10 cm



# Bases de duche

## Gama completa de produtos

Seis modelos de bases de duche adaptáveis numa variedade de materiais e acabamentos de Dekton® e Silestone®, adequados para qualquer espaço em casa e requisitos técnicos, independentemente da complexidade.



### Gocce

O nosso novo design mais simples e funcional adapta-se a todos os espaços.



Disponível numa ampla variedade de cores.



Verifique as cores disponíveis em [cosentino.com](https://www.cosentino.com)



### Wakka

Silestone®

Comprimento desde 70 a 250 cm  
Largura desde 70 a 150\* cm



### Wakka Brim

Silestone®

Comprimento desde 70 a 250 cm  
Largura desde 70 a 150\* cm



### Kador Suite

Silestone®

Comprimento desde 70 a 200 cm  
Largura desde 70 a 150\* cm



### Gocce

Dekton® Grip+

Comprimento desde 70 a 190 cm  
Largura desde 70 a 96 cm



### Exelis

Silestone®

Comprimento desde 70 a 320\* cm  
Largura desde 70 a 150\* cm

\* Apenas chapa Jumbo



# Bancadas de casa de banho HLine

Planos horizontais e funcionais com linhas retas criadas por Silestone® e Dekton® para criar uma variedade de lavatórios sofisticados no mesmo material.



Disponível numa ampla variedade de cores.



Verifique as cores disponíveis em [cosentino.com](http://cosentino.com)



## Bancada de arestas retas

Silestone® / Dekton®  
Comprimento desde 60 a 320\* cm  
Largura desde 30 a 60 cm  
Arestas retas de 1,2 cm

## Bancada com rodapé

Silestone® / Dekton®  
Comprimento desde 60 a 320 cm  
Largura desde 30 a 60 cm  
6, 10 ou 21 cm

# Pavimentos

Formatos personalizados e padrão.

Consiga uma continuidade estética no pavimento da casa de banho com soluções de formato padrão ou soluções personalizadas de grande resistência quando confrontadas com flutuações na humidade e temperaturas. Juntas mínimas e sem manutenção. ree.



Disponível numa ampla variedade de cores.



Verifique as cores disponíveis em [cosentino.com](http://cosentino.com)

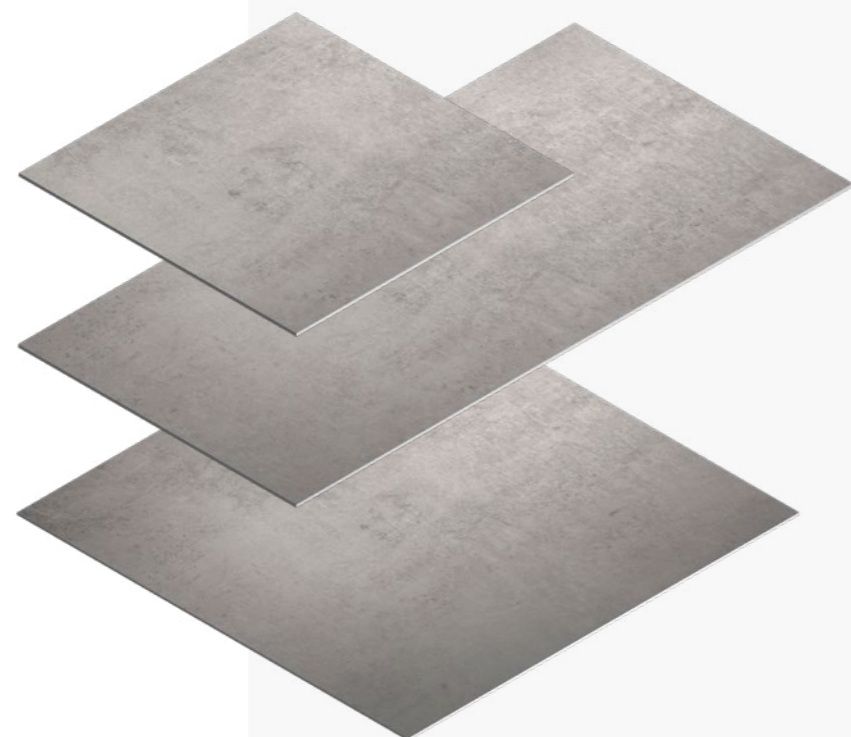

## Formato S

Dekton®  
71 x 71 cm

## Formato M

Dekton®  
142 x 71 cm

## Formato L

Dekton®  
142 x 142 cm



# Espaço exterior Cosentino

Espaços exteriores lindamente contínuos e duradouros.

Redefina os seus espaços exteriores para incluir alpendres e terraços que se misturam com a sua casa.



Espaço exterior





## Personalização sem limites

Espaços abertos com liberdade para inspirar, conceber com um propósito único: personalizar os seus espaços exteriores.



## Instalação fácil

Dekton® é um formato muito leve, fácil de cortar e adaptável.



## Elevada resistência ao tráfego

Permanece inalterável devido à erosão e abrasão diárias em espaços exteriores, usado em terraços, escadas e áreas circundantes da piscina.



## Bancada exterior Dekton®

A bancada exterior Dekton® é resistente e durável. Superfícies inovadoras transformam-se em bancadas funcionais e bonitas.



## 01/ Espaço exterior

Redefina os seus espaços exteriores para incluir alpendres e terraços que se misturam com a sua casa.

### Espaços exteriores contínuos e duráveis.

As áreas exteriores, como alpendres, terraços ou jardins, tornaram-se nos espaços mais preciosos da casa. No passado, os materiais exteriores necessitavam de manutenção anual e muitas vezes careciam de cuidados adequados. Além disso, havia sempre um espaço visível entre o pavimento interior e exterior.

Dekton® redefine a experiência de desfrutar de espaços exteriores criando pavimentos ininterruptos que continuam no interior. O exterior e o interior tornam-se contínuos, quase sem juntas ou manutenção, e permanecerão inalterados ao longo do tempo.







→ Pavimento,  
Dekton® Aeris

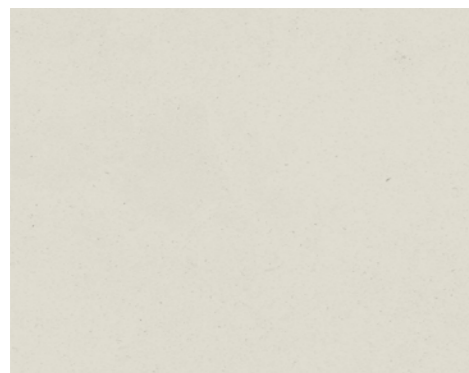

Dekton® Aeris é um material da **Natural Collection** que apresenta uma combinação interessante de bege e cinzento com um visual inspirado no betão. Funciona muito bem em pavimentos exteriores graças ao seu formato de 320 x 144 cm. Pode ser colocado numa escadaria, piscina, área coberta exterior, etc., e pode continuar dentro de casa.

Dekton® Grip+ evita deslizamentos nas áreas exteriores quando anda descalço. Além disso, é altamente resistente a manchas, raios UV e alterações de temperatura

### Espaços exteriores com um visual em betão.

Uma base natural de grande formato liga o alpendre ou o terraço à sala de estar; o material tem o aspeto e a sensação do betão, mas sem as suas desvantagens – o resultado final é espetacular! O designer pode encontrar todas estas vantagens nas coleções Tech e Industrial de Dekton®.







## 02/ Espaço exterior

Branco e areia expandem-se com um caráter mediterrâneo.

### Continuidade visual.

Neste projeto, o arquiteto concebeu um Mediterrâneo e uma casa atualizada com volumes cúbicos e plantas modernas.

O estilo mediterrânico pode ser visto nas paredes brancas, remanescentes das casas caiadas de branco do sul de Espanha, e no pavimento contínuo de grande formato que evoca a beira-mar. Um material quente, durável e prático que liga o terraço, o alpendre e os espaços de casa de banho.

Arquitetura  
Andres Oller-Arquivirtual

Fotografia  
Alberto Rojas





→ Pavimento  
Dekton® Danae

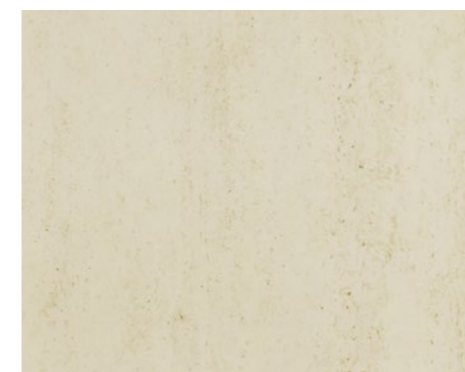

### O calor de Dekton® Danae.

Dekton® Danae da Natural Collection é um material intemporal que se integra perfeitamente em qualquer espaço. O seu tom bege calcário faz lembrar a areia.

Está disponível no formato 320 x 144 cm, o que o torna a escolha perfeita para pavimentos.

Existem 5 espessuras (4, 8, 12, 20 e 30 mm); ideal para bancadas, móveis e revestimentos de paredes, tanto no interior como no exterior.



## 03/ Espaço exterior

Espaços exteriores inspiradores que se associam a materiais locais.

### Funcionalidade com um toque rústico.

Neste projeto de alpendre e jardim, o designer de interiores renovou uma casa com materiais práticos e tecnologicamente eficientes. Esta renovação elegante inclui a utilização de Dekton® Kreta para o pavimento e a substituição das janelas originais por janelas de vidro grandes.

Estes acabamentos modernos adaptam-se perfeitamente às paredes de alvenaria de pedra, vasos de terracota e cadeiras de vime – todos os materiais tradicionais com um toque rústico.







→ Pavimento  
Dekton® Kreta

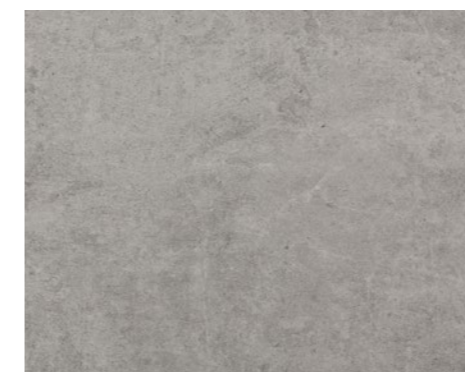

**Placa de pavimento  
e de formato grande  
com o mesmo código:  
Dekton® Kreta.**

Dekton® Kreta foi selecionado para o pavimento exterior desta casa, uma parte cinzenta da Industrial Collection que imita o cimento.

Embora esteja disponível no formato 320 x 144 cm, o designer optou por um formato mais reduzido para deixar juntas visíveis lembrando um xadrez.

O mesmo material foi usado para criar a grande placa de 4 metros, que criou um efeito monolítico, robusto e potente.



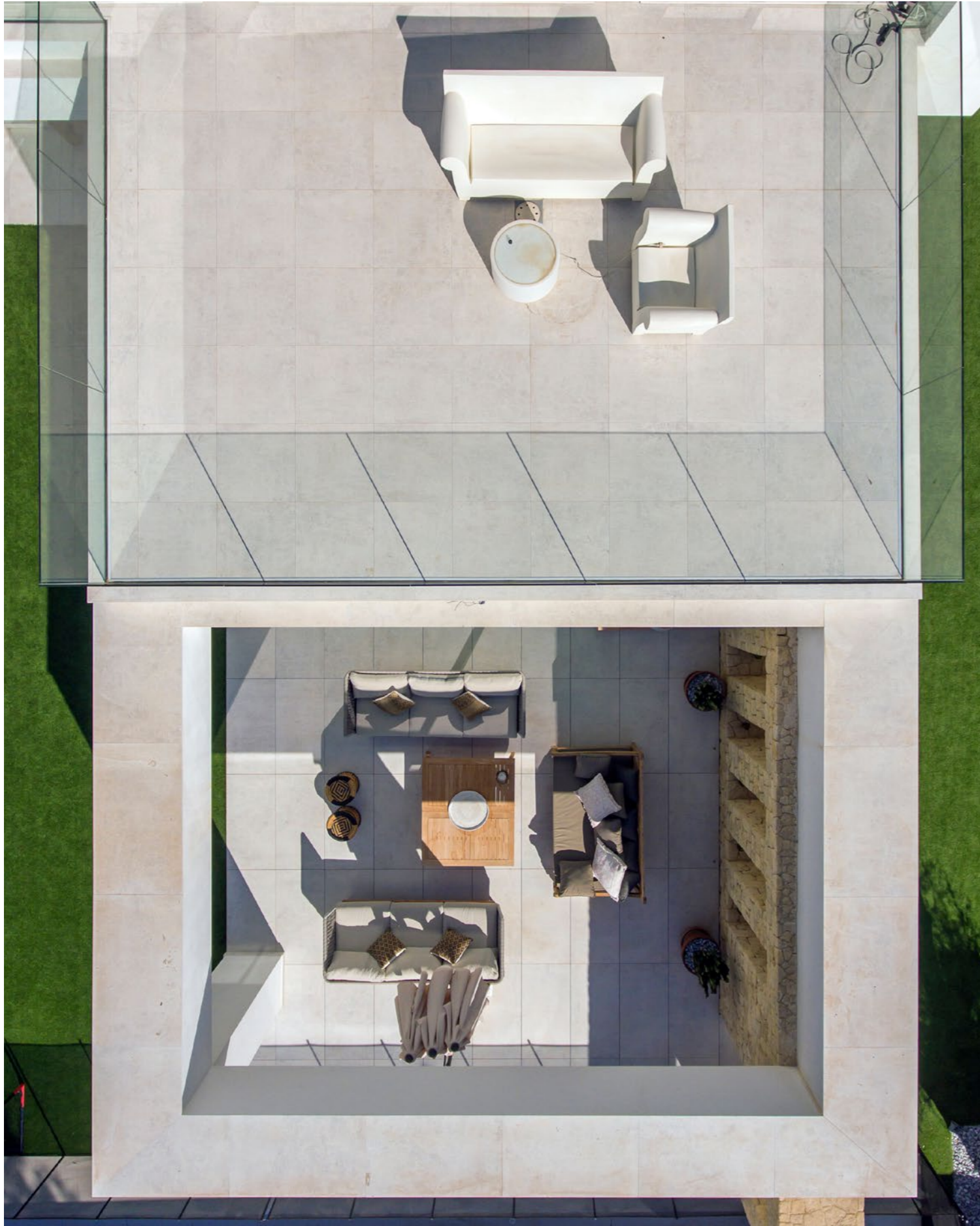





## 04/ Espaço exterior

A transformação de um edifício da década de 1960 a começar pela sua fachada.

### **Dekton® e fachadas ventiladas.**

O arquiteto deste projeto teve de lidar com problemas estruturais graves. A ideia era restaurar um edifício da década de 1960 com uma capacidade de suporte de carga baixa, onde as limitações da procura de energia e isolamento sonoro tinham de ser resolvidas.

Além disso, era importante encontrar um material que pudesse suportar as condições costeiras implacáveis e que pudesse ocultar facilmente as instalações e elementos de construção.

O promotor imobiliário propôs a utilização de uma fachada ventilada com revestimento cerâmico. Com base nesta proposta, o arquiteto e o fornecedor de mármore encontraram a solução perfeita em Dekton®.

Graças ao Dekton®, resolveram os problemas estruturais e funcionais encontrados, proporcionando um resultado ótimo e atrativo em tempo recorde.

Arquitetura  
Leandro M. del Río Regos

Fotografia  
Roi Alonso





→ Fachada ventilada  
Dekton® Sirius

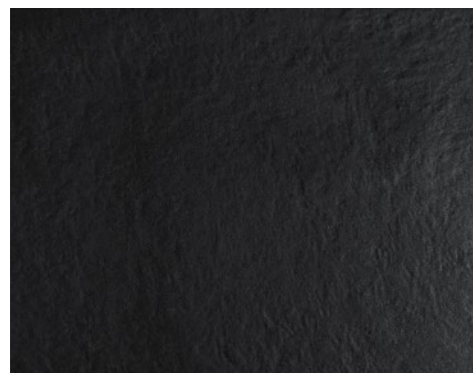

### Dekton®, a nova pele para edifícios residenciais.

Foram utilizadas chapas Dekton® Sirius com 1,2 cm de espessura para revestir a fachada, o que corresponde a uma área de superfície total de 175 m<sup>2</sup>. Estas chapas são fáceis de manter e são suportadas numa estrutura em aço inoxidável e alumínio que é altamente resistente à humidade.





## 05/ Espaço exterior

Reinventar no exterior  
espaços com superfícies  
contínuas em creme  
e branco.

**Continuidade visual,  
versatilidade e durabilidade  
em espaços exteriores.**

Este projeto residencial destaca-se pela utilização de um único material para todos os pavimentos exteriores, tais como: acesso à garagem, degraus, alpendre, piscina, etc. Dekton® Strato tem sido usado ao longo do espaço exterior, em contraste com o aspeto puro das paredes brancas e das grandes superfícies de vidro.

O resultado é uma estrutura moderna e funcional que se adapta a qualquer design.







→ Pavimento  
Dekton® Strato



Dekton® Strato é um material da coleção Tech que faz lembrar as superfícies de betão. O seu design cinzento e bege mosqueado cria uma interconexão atraente e prática de luz para espaços exteriores. Graças ao seu formato de 320 x 144 cm, é o material perfeito para proporcionar uma sensação de continuidade visual.





## 06/ Espaço exterior

Formato XXL para  
grandes superfícies  
que se destacam  
na sua casa.

**Alpendre e terraço num  
único acabamento.**

Um dos desafios deste projeto foi integrar com sucesso o espaço exterior com o resto da casa.

Para o fazer, as chapas Dekton® Danae 320 x 144 cm foram colocadas verticalmente com juntas contínuas que quase não são visíveis.

A utilização do grande formato neste esquema proporciona uma sensação de profundidade, dando-lhe as boas-vindas à casa enquanto liga os espaços exterior e interior.

Arquitetura  
José Poveda Rivera

Fotografia  
Alberto Rojas





→ Pavimento  
Dekton® Danae

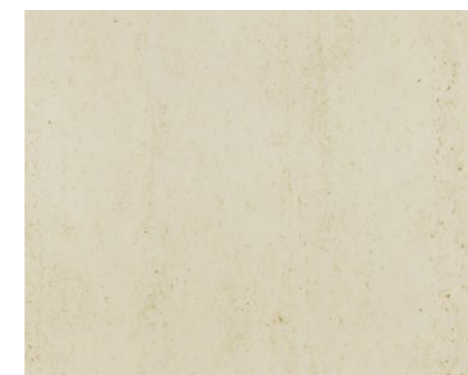

### Possibilidades ilimitadas em qualquer espaço exterior.

Além das propriedades únicas do material que o tornam ideal para aplicações exteriores, as diferentes tonalidades bege

de Dekton® Danae também o tornam uma escolha muito bonita.

O pavimento de grande formato nos dois pisos da casa ligam-se e misturam ambos os espaços de forma perfeita com uma aparência visual elegante e intemporal.



# Cozinhas Cosentino

Reinventar a cozinha  
para torná-la no  
coração da casa.



Espaço de cozinha



Há muito tempo que a cozinha era uma divisão esquecida na parte mais escura da casa. A cozinha é agora um espaço essencial que pode ser integrado na sala de estar e partilhar o mesmo design.



## Integração no espaço

A cozinha como um espaço habitável ligado ao resto da casa. Integração total da bancada com o revestimento ou pavimento da sala de estar.



## Bancada e ilha da cozinha

Milhares de lares em todo o mundo confiaram na Cosentino® para lhes fornecer uma cozinha que não só é funcional e bela, mas também desempenha um papel central nas vidas diárias das suas famílias. Oferecemos uma vasta gama de cores e texturas para que possa encontrar a bancada perfeita para si.

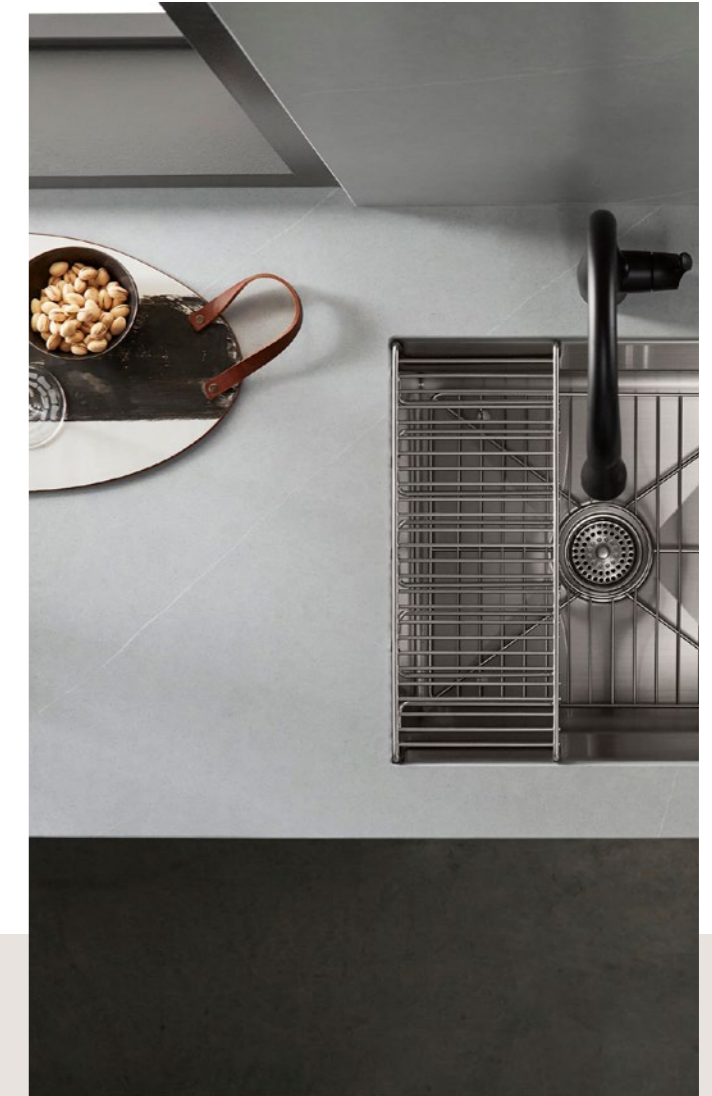

## Pavimentos e revestimentos de cozinha

Neste processo chamado de “reconversão”, a ilha desempenha um papel importante, uma vez que serve como um elemento de ligação entre os dois ambientes, bem como um local de encontro em casa. Neste projeto, o designer de interiores construiu todo o design à volta da ilha.





## Lava-loiças de cozinha

O lava-loiça é um elemento crucial na divisão: tem de garantir resistência, segurança e higiene. Na Cosentino®, utilizamos um material de baixa porosidade que consegue resistir aos impactos, a temperaturas elevadas e à exposição frequente à água e à gordura.

## Encontre o seu estilo: cores que combinam com tudo

Para escolher as texturas e cores que poderiam fixar-se melhor na sua cozinha, é essencial que conheça os designs disponíveis. Maximize-o com a variedade ilimitada de materiais, formatos e cores oferecida pela Cosentino®.







## 01/ Espaço de cozinha

Reinventar a cozinha  
para a tornar no  
coração da casa.

**Ligar a cozinha à  
sala de estar.**

Longe vão os dias em que a cozinha era uma divisão esquecida na parte mais escura da casa. A cozinha é agora um espaço fundamental que pode ser integrado na sala de estar e de jantar e partilhar o mesmo design.

Neste processo de “reconversão”, a ilha desempenha um papel importante, uma vez que funciona como um elemento de ligação entre os dois ambientes, bem como um ponto de encontro na casa. Neste projeto, o designer de interiores construiu todo o design à volta da ilha.





### Ilha num material clássico.

Embora esta cozinha tenha um visual distintamente moderno, o designer optou por um material clássico para a bancada: Silestone® Calacatta Gold num acabamento polido. A utilização de uma tira de 5 centímetros e o corte diagonal na frente conferem modernidade e estilo a um material que lembra o mármore antigo.

→ Bancada de cozinha  
Silestone® Calacatta Gold,  
acabamento polido





## 02/ Espaço de cozinha

Ilhas que são  
mesas de jantar.

**Mesa de cozinha e  
revestimento de parede  
no mesmo material.**

Neste projeto, os tons castanhos de madeira escura e o revestimento preto em Dekton® Domoos usados em mesas e paredes coexistem em perfeita harmonia.

A ilha, com um lava-loiça embutido, é mais do que apenas uma ilha. Transforma-se numa mesa de jantar genuína com proporções substanciais. A lareira a bioetanol serve de divisória entre a cozinha e a sala de estar.

O resultado é um espaço elegante, equilibrado e acolhedor. A utilização de revestimentos de grande formato, 320 x 144 cm, cria a ilusão de uma superfície ininterrupta, sem juntas, que confere profundidade à divisão, garantindo simultaneamente uma manutenção e limpeza fáceis.



Arquitetura  
José Poveda Rivera

Fotografia  
Alberto Rojas





O toque da escuridão é fornecido por Dekton® Domoos, um belo material da Solid Collection num acabamento mate, perfeito para os amantes da sobriedade. Por outro lado, o castanho chocolate é utilizado nas cadeiras altas em pele e na cornija da lareira.

→ Bancada de cozinha Dekton® Domoos

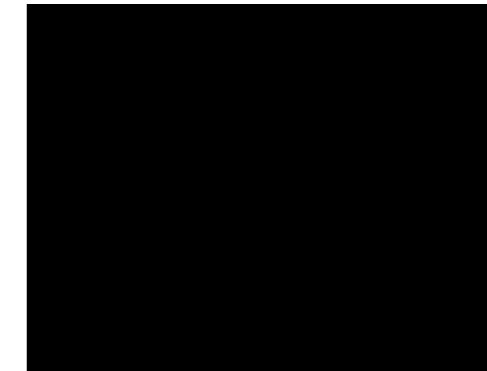





## 03/ Espaço de cozinha

Cozinha em Calacatta  
Gold e madeira.  
Escandinavo clássico.

**Parede, bancada e ilha  
no mesmo material.**

O sucesso deste projeto reside principalmente na utilização de um material maravilhoso e intemporal que lembra o mármore antigo: Silestone® Calacatta Gold. Esta superfície branca com veios cinzentos é utilizada para o revestimento frontal – com exaustor e alcovas embutidos –, bancada e ilha, conseguindo assim uma bela combinação de clássico e moderno.

Contrastando com a frescura do branco e o efeito do mármore, os armários, o pavimento e os lugares à volta da ilha são todos em madeira de cor mel. Por fim, o designer queria dar um toque de decoração à cozinha. Para este fim, utilizou preto em ambos os lados da cozinha: à esquerda, o encaixe da porta é revestido a Silestone® Eternal Marquina; à direita, a grande janela apresenta um perfil com visual industrial.





### Ilhas monolíticas.

A beleza deste projeto reside na simetria perfeita entre a área de cozinhar, com o seu exaustor incorporado e a grande ilha monolítica. Tudo isto, revestido pelo mesmo material clássico, intemporal e bonito: [Silestone® Calacatta Gold](#).

→ Bancada de cozinha Silestone® Calacatta Gold, acabamento polido





## 04/ Espaço de cozinha

Boho-chic com um  
espírito clássico.

**Paredes e bancadas  
no mesmo material.**

A funcionalidade é a força motriz por trás deste projeto. O designer de interiores organizou um bar alto, um fogão industrial com bicos a gás e um lava-loiça espaçoso com vistas imbatíveis. Na adega, existe um segundo lava-loiça auxiliar.

Para finalizar o design, foi utilizado um tom cinzento sóbrio com veios subtis nas paredes e na bancada: Silestone® Eternal Serena. Esta cor está disponível nos formatos padrão (306 x 140 cm) e jumbo (325 x 159 cm), sendo o último ideal para revestimento de chão e parede para criar um espaço contínuo. Os veios da ilha de Silestone® Eternal Marquina contrastam lindamente com a bancada e o fundo.







→ Ilha da cozinha e parede de revestimento Silestone® Eternal Marquina



### Superfícies contínuas.

A utilização do mesmo material para a parede e bancada resulta numa superfície contínua e visualmente atrativa, que é prática e fácil de manter graças ao menor número de juntas.

Silestone® Eternal Serena faz parte da Eternal Collection, uma coleção inspirada pelas cores da pedra natural. Como tal, este material possui delicados veios brancos que conferem elegância e calor ao espaço.

→ Revestimento de parede e bancada Silestone® Eternal Serena







## 05/ Espaço de cozinha

Cinzentos e brancos  
para um estilo  
clássico renovado.

**A ilha como um  
espaço de trabalho.**

Nesta cozinha, o designer de interiores queria maximizar a luz que atravessa a claraboia e as janelas enormes. A luz natural cai sobre uma ilha central com mais de 5 metros quadrados, que é o centro das operações e o ponto central da cozinha.

A bancada impressionante em **Silestone® Blanco Zeus** torna o branco a cor dominante na ilha. Além disso, a alvenaria e os armários em madeira decapada também são brancos. Contrastando com a luz, as áreas secundárias estão em tons de cinzentos, enquanto a bancada da área de cozedura e o segundo lava-loiças estão revestidos com **Silestone® Charcoal Soapstone**, uma cor que apresenta um fundo preto com veios.



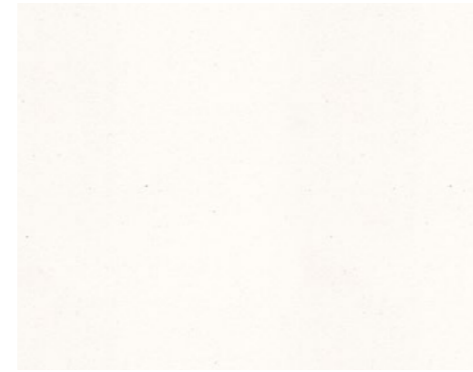

→ Ilha  
Silestone® Blanco Zeus

### Branco brilhante.

A área de trabalho é distintamente definida pela grande bancada que possui uma faixa de 12 cm. A utilização de Silestone® Blanco Zeus num acabamento brilhante melhora ainda mais o reflexo da luz.

### Bancadas auxiliares.

Ao contrário do branco que domina o ponto focal da cozinha, o designer de interiores optou por uma cor mate muito escura com veios acinzentados da Eternal Collection para as bancadas auxiliares: Silestone® Charcoal Soapstone. Inspirado pela pedra-sabão, este material cria um efeito incrível graças à sua profundidade e fluidez.

→ Revestimento de parede e bancada  
Silestone® Charcoal Soapstone





## 05/ Espaço de cozinha

Uma cozinha urbana,  
com classe.

### Tudo no mesmo material.

Nesta cozinha em tons de cinzento, o designer escolheu Silestone® Pearl Jasmine para a bancada, revestimento de parede e unidade de lava-loiça personalizada. Apesar do seu acabamento clássico, quando combinado com as torneiras e as pegas pretas, e as linhas direitas e simples da cozinha, consegue-se um resultado muito industrial.

Em contraste, as luzes redondas do candeeiro de bolas pendentes e os pequenos detalhes dourados quebram a monotonia do cinzento e dão um toque de meados do século à divisão. O resultado é uma cozinha elegante e urbana que também se integra perfeitamente com a área de estar.



Arquitetura  
Andre Lenza

Fotografia  
@heliosperandio



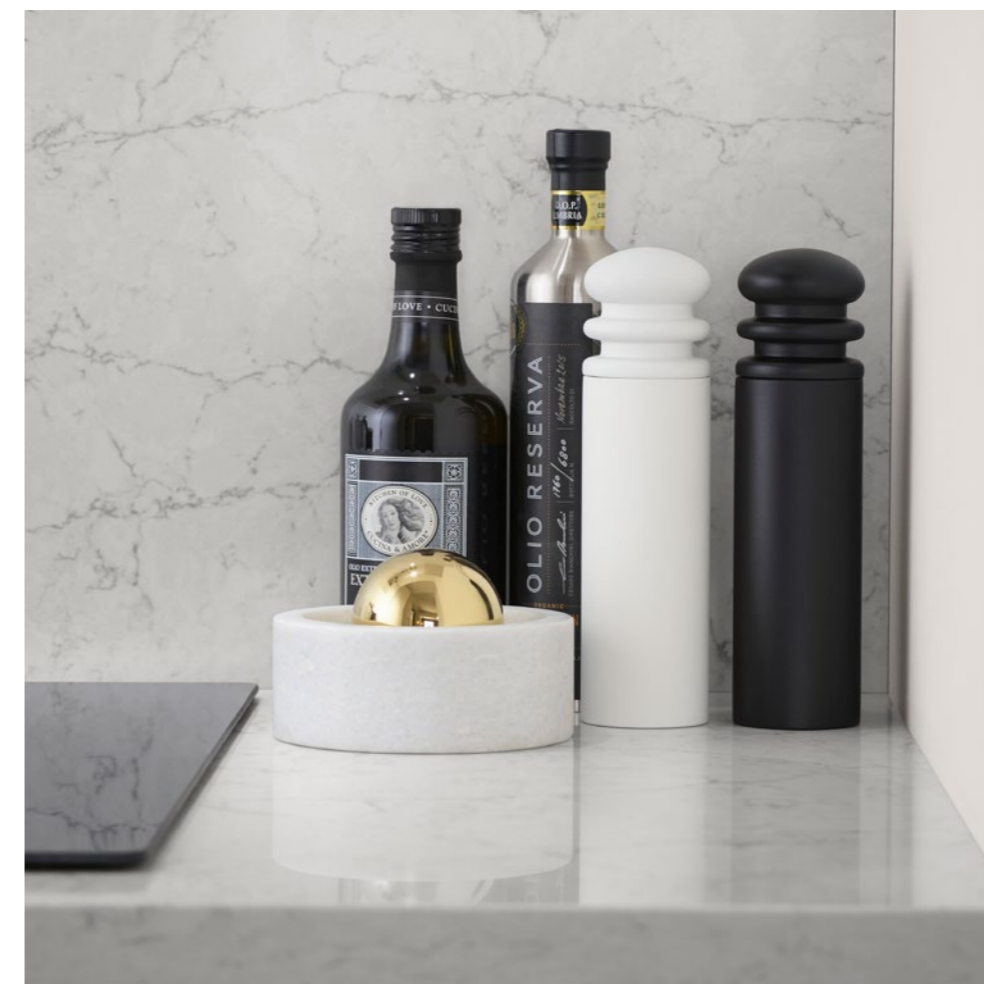

**Um material clássico com um acabamento moderno.**

Silestone® Pearl Jasmine, parte da Eternal Collection, faz lembrar o calcário com veios subtis cinzentos. É o material perfeito para cozinhas clássicas ou rurais, mas quando combinado com pormenores urbanos pretos, funciona perfeitamente numa cozinha moderna.

→ Revestimento de parede e bancada Silestone® Pearl Jasmine







## 07/ Espaço de cozinha

Branco total  
redefinido.

**A luz, a amplitude e a  
beleza do branco.**

Branco é a cor preferida por 90% dos designers quando se trata de planejar uma cozinha. É uma escolha sensata, uma vez que o branco pode fazer com que o espaço pareça maior, ao mesmo tempo que proporciona uma sensação de limpeza e ordem.

Nesta cozinha, o designer de interiores combinou a bancada e a ilha em Silestone® White Zeus com mobiliário lacado brilhante, também em branco.

A utilização de bancadas espessas na área dos armários, juntamente com o mobiliário lacado brilhante, acrescenta um toque déco à cozinha.

—  
Arquitetura  
Andre Lenza

Fotografia  
@heliosperandio





### Uma cozinha em Silestone® Zeus.

O Silestone® White Zeus proporciona um visual impressionante e bem definido à bancada e à faixa lateral. A sua aparência imaculada transmite energia e é intemporal.

→ Bancada e cozinha da ilha Silestone® White Zeus





## 08/ Espaço de cozinha

Uma cozinha contemporânea com uma decoração rústica.

**Tons brancos e cinzentos combinados com madeira.**

Neste projeto, o designer encontrou um contraponto para o teto exposto de vigas de madeira com o objetivo de aclarar o espaço e destacar os tetos altos.

Paredes e mobília foram seleccionados em branco não poluído que ofereceu continuidade visual com o teto também branco. Como ponto de inflexão, a bancada é cinzenta clara e a mobília à volta da ilha é cinzenta escura, realçando tudo nesta zona social e de trabalho. A única concessão ao estilo rústico é encontrada no barro e bancos de madeira que se conectam com as vigas do teto. Tudo cuidadosamente pensado para uma cozinha com impacto.

Arquitetura  
Rocha e Rodrigues Arquitetos

Fotografia  
Mariana Orsi







→ Ilha da cozinha  
Silestone® White Zeus

### Duas bancadas diferentes.

A ilha é a estrela desta cozinha. Aqui, a bancada apresenta um acabamento polido em Silestone® White Zeus, que cria um forte contraste com o mobiliário lacado em cinzento escuro mate.



### Cinzento e branco.

Para o resto da bancada da cozinha, o designer de interiores escolheu Silestone® Kensho, um material harmonioso e relaxante da coleção Zen que combina perfeitamente com o branco do mobiliário.

→ Bancada de cozinha  
Silestone® Kensho







## 09/ Espaço de cozinha

Uma impressionante  
superfície de trabalho  
para cozinheiros  
entusiastas.

**Uma cozinha  
cheia de caráter.**

Nesta casa com um estilo urbano com teto de betão, o objetivo foi criar uma cozinha quente e acolhedora onde se pode usufruir do prazer de cozinhar com os amigos. A jardinagem e a cozinha são as duas paixões do proprietário desta casa.

Com isto em mente, o designer de interiores projetou uma cozinha confortável em madeira, com uma área de estar muito agradável e uma incrível ilha, com uma área perfeita para cozinhar para os convidados. Em relação à segunda grande paixão do proprietário, a jardinagem, isto reflete-se nas plantas que estão penduradas do teto - como se fosse um jardim urbano - e com muitas outras plantas espalhadas pelo resto da cozinha. A madeira e as plantas fundem-se para uma cozinha muito pessoal

Arquitetura  
Rocha e Rodrigues Arquitetos

Fotografia  
Mariana Orsi





### Uma impressionante ilha em branco

Silestone® White Zeus foi a cor escolhida para revestir esta ilha extra-grande com fogão e lava-loiça integrado.

Nesta cozinha, todas as atenções estão viradas para a ilha graças ao seu impressionante acabamento brilhante.

→ Bancada de cozinha  
Silestone® Blanco Zeus





## 10/ Espaço de cozinha

Estilo contemporâneo  
neste design  
de cozinha com  
veios ousados.



Num cenário branco imaculado, o designer queria acrescentar um toque pessoal ao selecionar esta ilha que também serve de bar. Um bloco monolítico em Dekton® Aura foi concebido e combinado com uma placa de carvalho de madeira grande.

Dekton Aura, parte da Natural Collection, imita o mármore Carrara clássico. Diferentemente de Calacatta Gold, os seus veios são mais cinzentos, o que faz com que seja o aliado perfeito para combinar com madeiras, como é o caso neste projeto.

→ Bancada de cozinha  
Dekton® Aura



—  
Arquitetura  
Mariana Andersen e  
Mariana Guardani  
Fotografia  
Maira Acayaba







## 11/ Espaço de cozinha

Ordem e harmonia  
neste espantoso  
espaço ligado ao  
resto da casa.

A cozinha é separada visualmente do resto da casa por uma parede de armários, escondendo os aparelhos elétricos. Nesta cozinha, a ilha extra grande tem um lava-loiça e espaço extra para a área de jantar. Para conseguir a continuidade visual num espaço tão aberto, tanto a ilha como a bancada são feitas do mesmo material, Dekton® Aura 15.



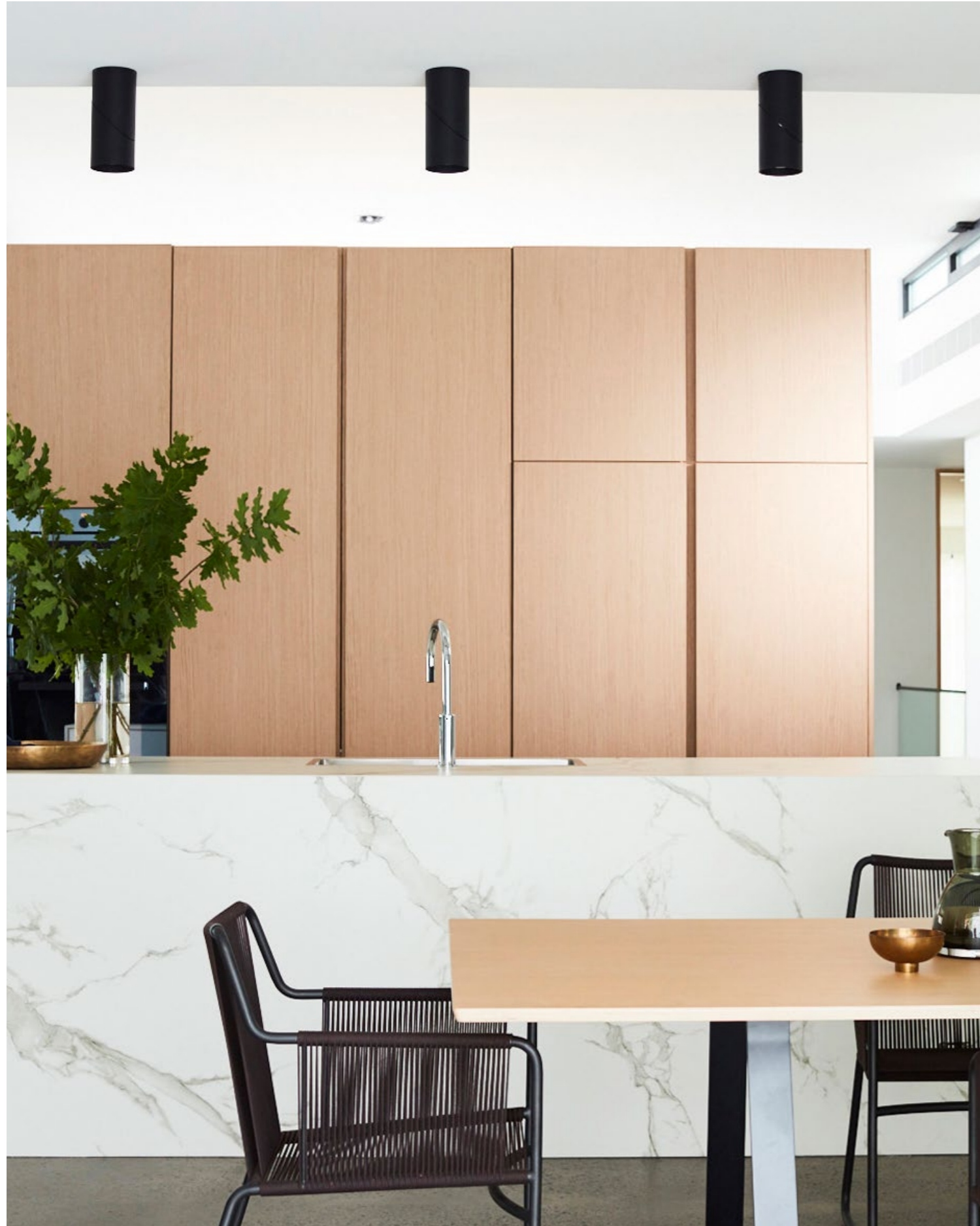

### Ilha em Dekton® Aura 15.

O designer escolheu Dekton® Aura 15 para a ilha e bancada. O uso de um material clássico com veios numa cozinha tão bem equilibrada traz movimento e personalidade à divisão.

→ Bancada de cozinha  
Dekton® Aura 15





## 12/ Espaço de cozinha

Reinventar a cozinha  
para torná-la no  
coração da casa.

### Linhas cúbicas e um jogo de planos.

Para este design de cozinha, o proprietário queria um espaço organizado e funcional que se misturasse harmoniosamente com o estilo clássico do mobiliário da sua sala de estar. Com base nesse pedido, o designer planeou uma grande ilha branca com um lava-loiça e área de cozinha integrados.

Uma superfície robusta e horizontal em Dekton® Sirius delinea o bar e depois continua ao longo da parede, ajudando a aumentar o espaço. O exaustor de aço com design de cubo duplo por cima da placa termina na divisão. O resultado é uma cozinha cuidadosamente concebida, na qual nada foi deixado ao acaso.



Arquitetura  
Muxacra

Fotografia  
Alberto Rojas





→ Ilha de cozinha  
Dekton® Bergen (X-Gloss)

### A ilha como uma escultura.

Para trazer algum movimento e caráter a esta cozinha, o designer escolheu Dekton® Bergen com acabamento polido para a ilha. Este material, da coleção Stonika XGloss, é inspirado pela pedra Portobello.



### Uma barra preta deslumbrante.

Nesta cozinha, a barra Dekton Sirius estende-se pela ilha e, depois, continua ao longo da parede. Esta cor preta texturada, sem veios, contrasta maravilhosamente com a cor tradicional de Dekton® X-Gloss Bergen.

Além disso, Dekton® Sirius mistura-se perfeitamente com outros acessórios, tais como torneiras, candeiros de teto e bancos, também em preto.

→ Ilha de cozinha, Dekton® Sirius

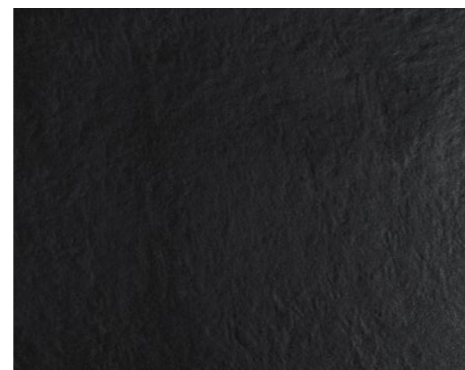



# Lava-loiças Silestone® Integrity

Gama completa  
de produtos.

Sem juntas, fissuras ou limites. A integridade quer unir a sua cozinha com superfícies que não tenham fim ou início. Integrity dá-lhe a sensação de unidade e de integração perfeita com os restantes elementos da sua bancada. Uma peça única disponível numa gama de cores Silestone®, para que a sua cozinha seja interminável.



Disponível numa  
ampla variedade  
de cores.



Verifique as cores disponíveis  
em [cosentino.com](https://www.cosentino.com)

**Silestone® Integrity oferece todas as características incluídas fizeram de Silestone® o melhor produto do mercado: elevada resistência a riscos, durabilidade e, claro, o desempenho mais elevado em termos de design.**



## Integrity Due S

Silestone®

Medição exterior 40 x 37 x 17,5 cm  
Medição interior 37 x 34 x 15,5 cm

Raio entre as paredes 6,5 cm  
Raio entre a parte inferior e os lados 0,3 cm



## Integrity One

Silestone®

Medição exterior 54 x 44 x 17,5 cm  
Medição interior 51 x 41 x 15,5 cm

Raio entre as paredes 13 cm  
Raio entre a parte inferior e os lados 0,3 cm



## Integrity Due L

Silestone®

Medição exterior 54 x 40 x 17,5 cm  
Medição interior 51 x 37 x 15,5 cm

Raio entre as paredes 6,5 cm  
Raio entre a parte inferior e os lados 0,3 cm



## Integrity Q

Silestone®

Medição exterior 55 x 44 x 17,5 cm  
Medição interior 51 x 41 x 15,5 cm

Raio entre as paredes 3 cm  
Raio entre a parte inferior e os lados 3 cm



## Integrity Due XL

Silestone®

Medição exterior 70 x 46,5 x 23,5 cm  
Medição interior 67 x 43,5 x 21 cm

Raio entre as paredes 6,5 cm  
Raio entre a parte inferior e os lados 0,3 cm



## Integrity Top

Silestone®

Medição exterior 54 x 40 x 17,5 cm  
Medição interior 51 x 37 x 15,5 cm

Raio entre as paredes 6,5 cm  
Raio entre a parte inferior e os lados 0,3 cm





# Mobiliário

Superfícies integradas  
com design de mobiliário  
único e intemporal.

**Dekton®,  
a pele do mobiliário**

É tendência usar o mesmo revestimento na bancada da cozinha ou da casa de banho para revestir gavetas e guarda-roupas. Isto permite-lhe obter superfícies contínuas e limpas onde as juntas desaparecem, criando um efeito monolítico.

Esta tendência de decoração só é possível com a evolução tecnológica dos materiais. As espessuras de 8 mm e 12 mm são ideais para mesas e mesas de café. O formato fino de 4 mm de espessura permite o revestimento de móveis de cozinha e casa de banho e também responde à agitação criativa do designer: tampos de mesa para o interior e exterior completamente personalizados e exclusivos.



## Mobiliário

Durabilidade e design sem precedentes.

As superfícies Cosentino® redefinem o mobiliário graças à sua versatilidade, durabilidade e beleza.

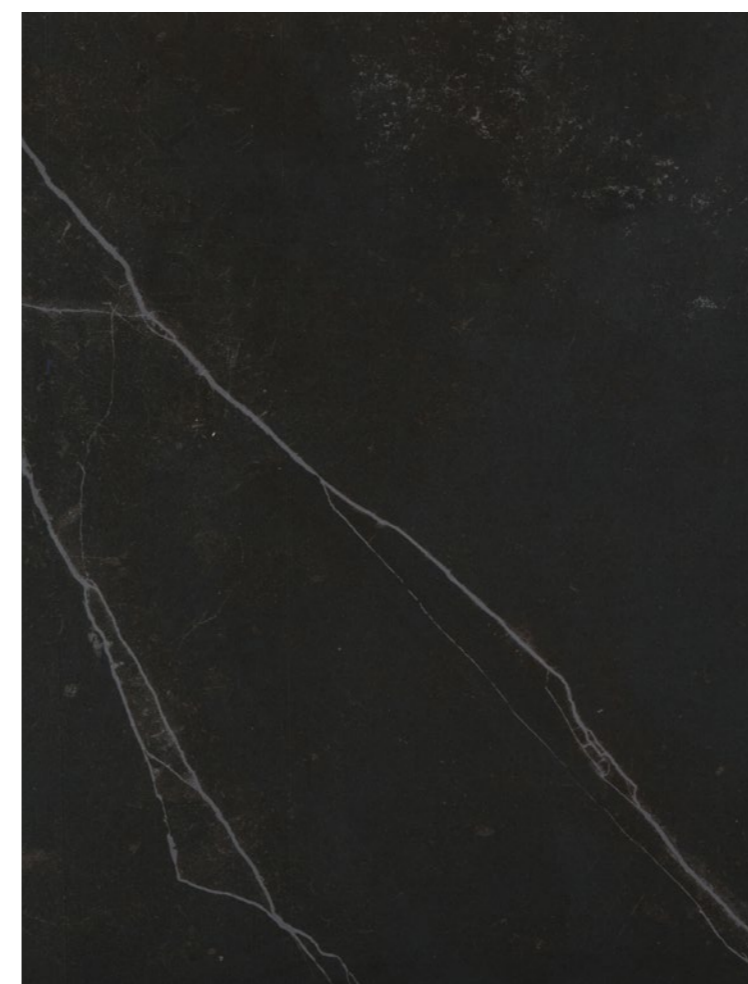

Dekton® Slim, com 4 mm de espessura, torna-o num material incrivelmente fácil de trabalhar. A sua leveza e propriedades tornam-na a solução ideal para revestir todos os tipos de mobiliário e adaptar-se a qualquer proposta estética: em branco e dourado, em preto e cromado...

Dekton® Slim tem todas as vantagens e propriedades de Dekton, alta resistência a riscos e manchas.



→ Revestimento de mobiliário de cozinha, Dekton® Slim Zenith



### Ideal para revestir portas de guarda-roupas e cozinhas

Dekton® Slim Zenith e Dekton® Slim Opera foram os dois tons escolhidos para ocultar estas gavetas debaixo das escadas ou na parte da frente da cozinha. O resultado é uma superfície camuflada desta solução de armazenamento prática, sem comprometer a estética do espaço.

→ Revestimento de mobiliário de cozinha, Dekton® Slim Opera





→ Revestimento de mobiliário de cozinha, Dekton® Slim Kreta



### Armários integrados na ilha

Dekton® Slim é a solução perfeita para revestir gavetas na ilha de cozinha, alcançando um efeito monolítico.

Para este projeto industrial, o designer escolheu Dekton® Trilium: um acabamento inspirado por rocha vulcânica com um toque de oxidação, que adiciona um grande caráter ao espaço.

Mais uma vez, a espessura de 4 mm de Slim permite a criação de uma ilha totalmente integrada com gavetas.



→ Revestimento de mobiliário de cozinha, Dekton® Slim Trilium





→ Tampo da mesa, Dekton® Laos



→ Tampo da mesa, Dekton® Laos





→ Tampo da mesa, Sensa by Cosentino® Orinoco



### Veios únicos e marcados em pequenas superfícies.

Com Sensa by Cosentino®, o designer pode gerir as suas ideias mais criativas e escolher materiais naturais com veios pronunciados, como a cor Orinoco.

Sensa by Cosentino® é uma pedra natural protegida. O designer pode escolher a parte da pedra que quer para o seu design. Isto tem uma qualidade particular: nunca haverá uma mesa como esta.

Design  
Cosentino®

Fotografia  
Francisco Carrasco



→ Mesa, Dekton Aura



Arquitetura  
Maurício Nóbrega

### Blocos cúbicos grandes.

Dekton® permite-lhe revestir grandes peças de mobiliário como se fossem blocos de pedra diretamente da pedreira. Neste espaço, o designer usou Dekton® Aura 15, na sua versão de grande formato, para criar uma forte mesa central de dimensões extraordinárias.





→ Tampo da mesa, Dekton® Kelya



→ Tampo da mesa, Dekton® Kelya



### Interior e exterior.

Outra vantagem do revestimento da mesa Dekton® é que funciona tanto para interiores como para exteriores. A sua elevada resistência aos raios UV e alterações na temperatura tornam-no no material perfeito para mobiliário de exterior, evitando a degradação ao longo do tempo.



→ Tablero mesa, Dekton® Aura 15



### Composição de veios contínua.

A luminosidade e a neutralidade do tom de Dekton® Aura são vertidas numa tela personalizada, caracterizada por uma continuidade fluida do grão entre as diferentes peças que compõem a mesa.

### Adaptabilidade total para sistemas modulares.

A leveza de Dekton® nos seus formatos de 4, 8 e 12 mm permite-lhe adaptar-se a sistemas modulares ou extensões de mesa e criar composições de alto valor estético e funcional.





→ Tampo da mesa, Dekton® Trilium



→ Tampo da mesa, Silestone® Eternal Statuario



### Ideal para espaços de trabalho.

As propriedades de Dekton® e Silestone® tornam estes materiais a escolha perfeita para espaços de trabalho. Com as suas possibilidades infinitas em termos de acabamentos e designs, acrescentam um toque de decoração a estes espaços e criam mesas atrativas e funcionais adequadas para trabalhar a partir de casa.







## COSENTINO

### COSENTINO HEADQUARTERS

Ctra. Baza a Huércal-Overa, km 59 / 04850  
Cantoria - Almería (España) / Tel.: +34 950 444 175  
info@cosentino.com / www.cosentino.com

### COSENTINO LISBOA

Núcleo. Empresarial da Qta dos Estrangeiros Bloco 1, Rua A,  
Armazém nº 1, 2665-601 / Venda do Pinheiro Mafra (Lisboa)  
Tel: +351 219 66 62 21 / info-lisboa@cosentino.com

### COSENTINO PORTO

Via José Regio Nº 76, 4485-762 / Vilar Pineiro / Vila do Conde  
Tel: +351 229 27 00 97 / info-porto@cosentino.



\* Para obter mais informações sobre cores com certificado NSF, visite [www.nsf.org](http://www.nsf.org)

\*\* A certificação Carbon Neutral aplica-se apenas às séries Sunlit Days e Onirika.