

Cosentino Housing residenziale

AL CENTRO
DEL DESIGN



SILESTONE

—
DEKTON

—
SENSA

**CONTENUTO
DEL PRODOTTO**

Cosentino Housing residenziale

AL CENTRO
DEL DESIGN

SILESTONE

—

DEKTON

—

SENSA

COSENTINO

→ 06

01

Cosentino

Certificazioni → 08

→ 10

02

Guida per i costruttori di case Cosentino



→ 14

03

Cosentino City



→ 20

04

Sostenibilità

- Energia → 21
- Acqua → 22
- Materiali → 22
- Riduzione delle emissioni di CO₂ → 23

→ 24

05

Prodotti



- Dekton → 24
- Dekton® Slim → 32
- Collezione Dekton → 36
- Silestone → 42
- Collezione Silestone → 46
- Sensa by Cosentino → 52
- Collezione Sensa → 54

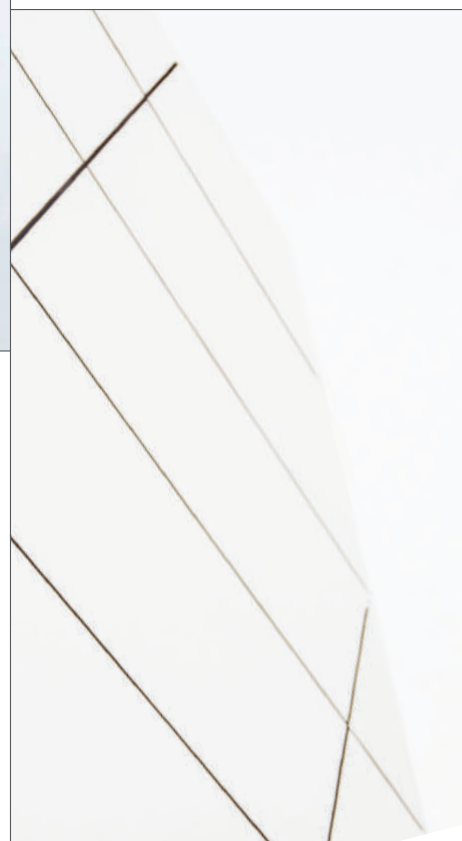

Indice

→ 56

05 Applicazioni



→ 86

5.2 Bagni



→ 120

5.3 Esterni

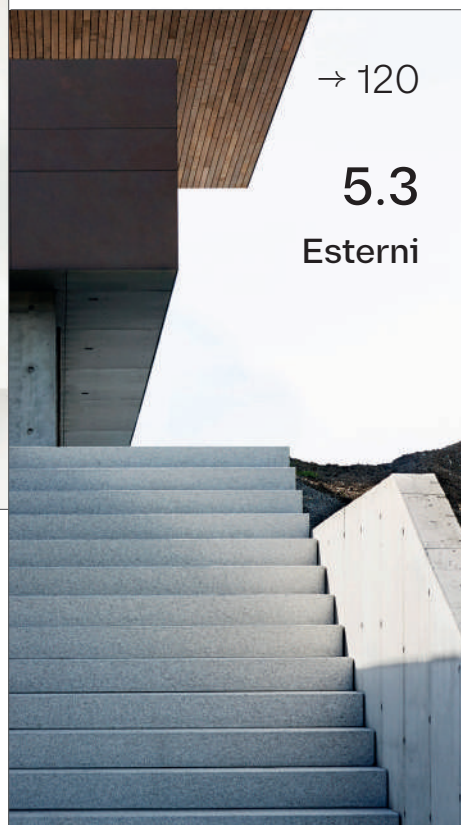

→ 60

5.1 Soggiorni



Sanitari → 92

Piatti doccia → 96

→ 148

5.4 Cucine



Lavelli Silestone → 248

→ 176

5.5 Arredamento



Riscopri l'esclusività
dell'arredamento su misura
per ogni spazio.

Superfici innovative che trasformano in realtà la visione del designer all'interno della casa, per reinventare gli spazi interni ed esterni.



Scopo aziendale

Ispirare le persone
attraverso superfici
innovative e
sostenibili.

Mission

Essere un'azienda leader del settore che, in stretta collaborazione con i clienti, immagina e anticipa responsabilmente superfici innovative e di alto valore per il mondo dell'architettura e del design.

Vision

Essere leader nel mercato globale delle superfici, attraverso l'azione dei nostri marchi con soluzioni architettoniche innovative, in grado di fornire design, valore e ispirare la vita dei nostri clienti.

Certificazioni

Cosentino è profondamente impegnata a soddisfare al meglio le esigenze di clienti e fornitori nel rispetto dell'ambiente attraverso una gestione responsabile delle risorse, garantendo innovazione e miglioramento continuo di processi, prodotti e servizi a livello globale.

Cosentino®

- ISO 9001
- ISO 14 001
- ISO 20 400
- UNE 15 896
- Crediti Leed e Breeam in Silestone®, Dekton® e Sensa by Cosentino®.
- CSR (verificato da KPMG) basato su GRI - Global Reporting Initiative.

Silestone®

- Etichetta dichiarazione
- EPD (Envirodec)
- VOC (UL) Greenguard e Gold
- VOC (Eurofins) A+
- Kosher - Piani di lavoro
- Contacto Alimentario (NSF) Tutti i tipi di contatto con gli alimenti - Encimeras
- Contatto con gli alimenti (NSF) - Tutti i tipi di contatto con gli alimenti - Top
- DoC (*Declaration of Conformity*, Dichiarazione di conformità) ai sensi dei regolamenti 1935/2004/CE, 2023/2006/CE, 10/2011/UE
- DoC (Dichiarazione di conformità) ai sensi della norma EN 15285, EN 15286 - Pavimenti e rivestimenti
- DoC Integrity (Dichiarazione di conformità) ai sensi della norma EN 13310 - Lavelli

Dekton®

- Etichetta dichiarazione
- Etichetta DGNB
- EPD (Envirodec)
- VOC (UL) Greenguard e Gold
- VOC (Eurofins) A+
- Spot test chimico (SEFA)
- Certificazione di prevenzione incendio APF-1525 (Applus) in base alla norma ISO 1716
- Test di infiammabilità (CSIRO) in base al metodo AS 1530.1
- Euroclasse A1 incendi (Tecnalia) in base alla norma EN 13501-1
- Caratteristiche di infiammabilità (QAI) in base a ASTM E84-15b
- DoC (Dichiarazione di conformità) conformemente all'allegato G EN 14411- Pavimenti e rivestimenti
- DoC (Dichiarazione di Conformità) ai sensi della direttiva europea 2014/90/UE - Imbarcazioni
- UPEC 811-2.0/18 (CSTB) - Suoli
- DoC (Dichiarazione di Conformità) ai sensi della norma EAD 090062-00-0404 Articolo 66.3 - Facciate ventilate
- ETA 14/0413 - Facciate ventilate
- BBA 16/5346 - Facciate ventilate
- NOA 19-0227.02 - Facciate ventilate
- Rapporto test sismico T1601 (NCREE)
- Kosher - Piani di lavoro
- IMO Módulo B 50171/A2 MED según la directiva de equipos marítimos 2014/90/EU - Imbarcazioni
- IMO Módulo D SMS.MED2.D/109819/A.0 según la directiva de equipos marítimos 2014/90/EU - Imbarcazioni
- Modulo USCG B 164.117/EC2690 - Imbarcazioni
- Test antincendio NFPA 285 (Tecnalia)
- Certificato di Civil Defence CoC - Facciate ventilate

Collezione bagno

Sanitari

- DoC (Dichiarazione di Conformità) ai sensi della norma EN 14688
- CSA/IAPMO TJ5065 (QAI) in base CSA B45.5-17/IAPMO Z124

Piatti doccia

- DoC (Dichiarazione di Conformità) ai sensi della norma EN 14527
- Antiscivolo TJ5148-2 (QAI) in base a ASTM F462
- CSA/IAPMO TJ5148-1 (QAI) in base a CSA B45.5-11 / IAPMO Z124

Sensa by Cosentino®

- VOC (UL) Greenguard e Gold

Pietra naturale by Cosentino®

- DoC (Dichiarazione di Conformità) ai sensi della norma EN 1341, EN 1469, EN 12057, EN 12058 - Pavimenti e rivestimenti



COMPANY WITH
MANAGEMENT SYSTEM
CERTIFIED BY DNV GL
= ISO 9001 =
= ISO 14001 =



eurolins

CSTB
le futur en construction



EPD®

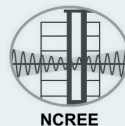

Guida per i costruttori di case Cosentino

L'intera rete Cosentino si impegna ad aiutarti a realizzare l'obiettivo chiave: la soddisfazione dei tuoi acquirenti.

Dai materiali di qualità e artigianalità alla preparazione della casa, fino al servizio clienti, il nostro obiettivo è fornire soluzioni che aggiungano valore ai tuoi Buyer e alle tue case.

Tutti i nostri prodotti sono conformi alle rigorose normative imposte dagli enti di regolamentazione e vincolati ai nostri esigenti criteri di fornire prodotti e servizi sostenibili, etici e di qualità.





Disponibilità del materiale

Pieno controllo sulla catena di fornitura. Integrato verticalmente. Dalla produzione alla distribuzione fino, in alcuni casi, alla fabbricazione e all'installazione di top.



Chiarezza nei prezzi e stabilità

Colori e gruppi di prezzi per progetti specifici.



Qualità e installazione nel rispetto delle scadenze

Cosentino dispone della più ampia rete di marmisti formati e certificati del Paese. I prodotti sono sempre disponibili e pronti a rispettare i cicli produttivi.



Prodotti a bassa manutenzione

I prodotti Cosentino sono superfici che praticamente non necessitano di manutenzione.

→ Cosentino City Barcellona / Atelier LAB



Garanzia dei prodotti

Silestone® e Dekton® offrono una garanzia trasferibile di 25 anni e Sensa una garanzia di 15 anni.



Supporto locale ai clienti regionali

Il nostro numeroso team di responsabili commerciali può visitare tutti i siti per offrire una formazione completa.



Prodotti con valore aggiunto per i tuoi acquirenti

Rassicura i tuoi acquirenti con un livello eccezionale di protezione dei prodotti.

- Distingue realmente le zone cucina e bagno delle tue case
- Offre ai tuoi acquirenti una scelta di top che garantisce più valore rispetto alla pietra tradizionale



Maggiore soddisfazione degli acquirenti

L'intera rete Cosentino si impegna ad aiutarti a realizzare l'obiettivo chiave: la soddisfazione dei tuoi acquirenti. Dai materiali di qualità e artigianalità alla preparazione della casa, fino al servizio clienti, il nostro obiettivo è fornire soluzioni che aggiungono valore ai tuoi Buyer e alle tue case.





Semplice registrazione della garanzia

Semplice registrazione per l'intero progetto, indipendentemente dalle dimensioni, per poi consegnare al cliente i dati della garanzia unitamente agli altri elementi del pacchetto "nuovo proprietario" al completamento.



Programma di assistenza per i proprietari

Un servizio affidabile dopo il trasloco è essenziale per un costruttore che voglia migliorare la soddisfazione dell'acquirente. Dekton®, Silestone® e Senso offrono un programma di assistenza per i proprietari e garanzie sui prodotti. Tutta la nostra rete di installatori Cosentino certificati si impegna a offrire assistenza ai tuoi acquirenti e a fornire un servizio post-vendita affidabile.



Formazione su prodotti e processi

Spiegare all'acquirente il valore dei marchi Cosentino è fondamentale anche per il successo della tua vendita. Per raggiungere questo obiettivo, la formazione si concentra sul prodotto specifico e sul processo di installazione. L'obiettivo della formazione è quello far sì che il tuo staff sia in grado di presentare, selezionare, ordinare e prendersi cura del prodotto scelto.



Disponibilità garantita, consegna preferenziale

Il completamento entro le scadenze e la preparazione della casa sono aspetti importanti per te e i tuoi acquirenti. Per rispettare i nostri impegni di installazione, la nostra rete di marmisti approvati è incoraggiata a tenere sempre una linea standard di colori in magazzino per consegne puntuali.



Materiali provenienti da punti vendita di qualità

Attraverso questo programma vengono messi a disposizione campioni grandi e piccoli unitamente a letteratura finalizzata alla formazione dei tuoi acquirenti su caratteristiche, vantaggi e valore complessivo dei prodotti Cosentino per chi li possiede. Le lastre campione possono essere realizzate in base alle tue esigenze specifiche.



Supporto marketing

È disponibile un programma di materiali gratuiti per le sale esposizioni.

Chiedi maggiori informazioni.



Aumenta le vendite con il leader del settore

Con la più grande capacità produttiva e di magazzino nel settore delle superfici di quarzo e la più ampia rete di installatori di superfici di quarzo formati e certificati, costruire con i prodotti Cosentino si traduce in una migliore preparazione della casa per te e i tuoi acquirenti.



Assicurazione certificata

Tutti i nostri prodotti sono conformi alle rigorose normative imposte dagli enti di regolamentazione e vincolati ai nostri esigenti criteri di fornire prodotti e servizi sostenibili, etici e di qualità.



→ Cosentino City Sydney/Atelier LAB

Lasciati ispirare





→ Cosentino City Barcellona

COSENTINO CITY

Cosentino City

Vivi il DNA Cosentino® con uno spazio multifunzionale dove creare sinergie.

Cosentino® mette a disposizione la rete dei Cosentino City in oltre una dozzina di città in tutto il mondo. Sono stati creati come luoghi di incontro per l'ispirazione e la creatività, affinché interior designer e architetti possano trovare tutto ciò di cui hanno bisogno da Cosentino.

Nei nostri showroom caratterizzati da design e ispirazione avrai accesso a:



Visite personalizzate

Organizza visite e incontri con i tuoi clienti per mostrare loro le superfici e i prodotti innovativi di Cosentino in un spazio unico.



Nuovi servizi digitali

Utilizza i nostri servizi digitali di realtà aumentata per aiutare i clienti a visualizzare i loro progetti.



Aree esperienziali

Uno spazio per sperimentare materiali, trame e motivi superficiali, combinandoli per creare nuove possibilità di design presso il nostro Atelier Lab.



Consulenza specializzata

Potrai trovare la soluzione progettuale giusta per qualsiasi tipo di applicazione, attraverso la sperimentazione e la combinazione dei marchi più innovativi di Cosentino, come Silestone®, Dekton® e Sensa byCosentino®.



Eventi e relatori

Impara e lasciati ispirare dai nostri continui programmi di attività, relatori e incontri con media specializzati in design, architettura, cultura e creatività.

→ Cosentino City Amsterdam



I nostri showroom in cinque continenti

- LOS ANGELES
- MANHATTAN
- MIAMI
- SAN FRANCISCO
- MONTRÉAL
- TORONTO
- BARCELONA
- MADRID
- LONDRA
- MILANO
- SINGAPORE
- SYDNEY
- DUBAI
- AMSTERDAM
- PARIGI
- MAIORCA
- STOCCOLMA
- TEL AVIV



Digital Slab

Cosentino® Digital Slab consente di visualizzare tutti i prodotti Cosentino in un gigantesco schermo verticale 4K da 80".

In questo modo, sarai in grado di vedere il prodotto con dimensioni molto simili al suo formato originale e vedere centinaia di lastre scorrendole col dito.

Uno strumento straordinario per sperimentare il potenziale dei prodotti Cosentino.

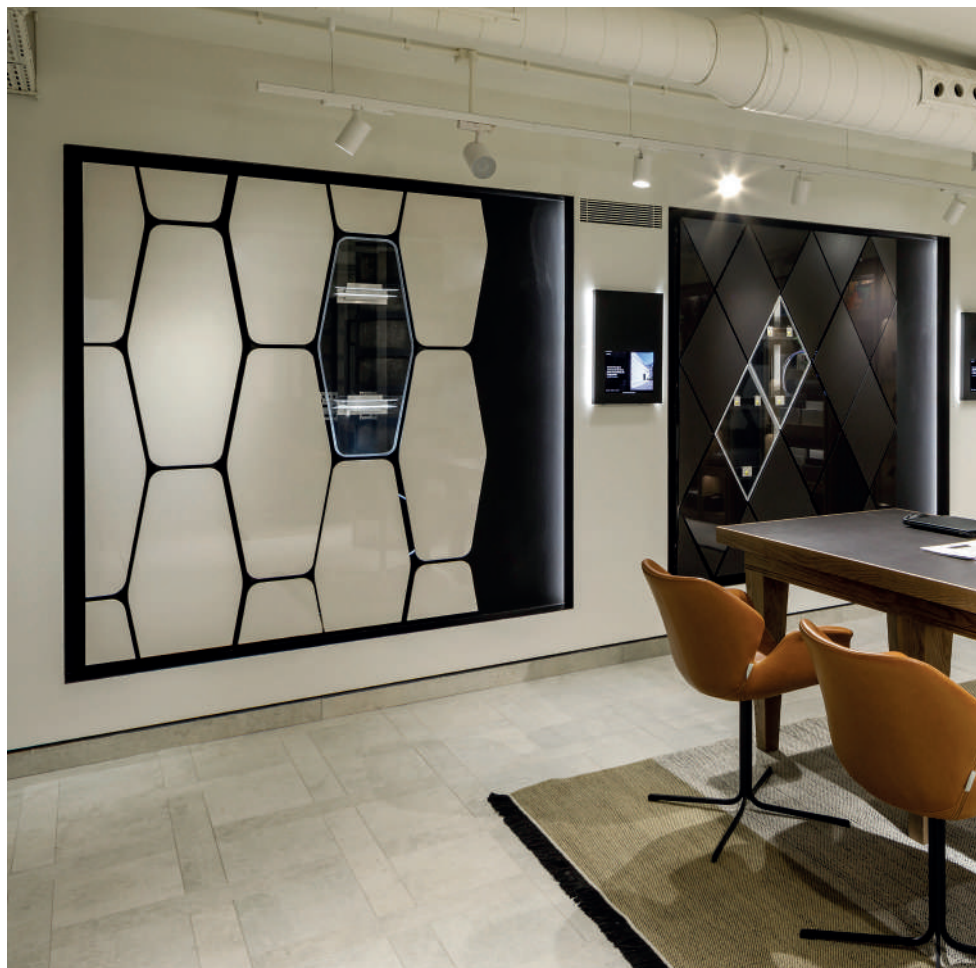

Esposizione del sistema di facciate

Nei nostri City sperimentarai una selezione delle facciate e degli edifici più interessanti creati da prestigiosi architetti.

Il sistema di fissaggio e i dettagli dei progetti possono essere esplorati attraverso uno schermo interattivo.

Atelier Lab

Uno spazio per sperimentare materiali, trame e motivi di superficie, combinandoli per creare nuove possibilità di progettazione.

→ Cosentino City Barcellona



Sostenibilità

Noi di Cosentino consideriamo la sostenibilità come impegno collettivo che deriva dall'impegno individuale di coloro che fanno parte di Cosentino.

I nostri continui sforzi di miglioramento implicano un'analisi costante dell'intera filiera, dall'acquisizione di materie prime alla consegna del prodotto finale ai consumatori.

Siamo fermamente allineati con l'Agenda 2030 delle Nazioni Unite. In qualità di leader globale nella produzione e la distribuzione di superfici innovative dalla nostra sede centrale ad Almeria in Spagna, ci impegniamo a guidare il percorso verso la sostenibilità locale e globale.

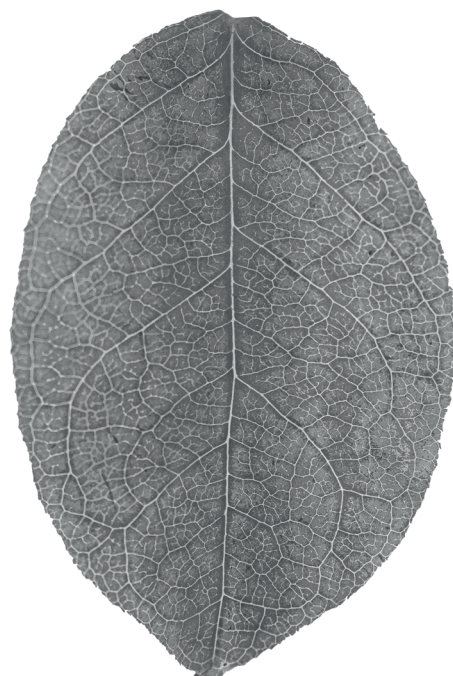

→ Olive nel parco industriale del Cosentino



→ Illuminazione a LED in tutto il parco industriale Cosentino



→ Impianti fotovoltaici in Cosentino

Energia

Efficienza energetica e utilizzo delle fonti di energia rinnovabile sono i due elementi chiave della nostra strategia per ridurre al minimo l'impatto delle nostre attività.

Il 100% del nostro consumo energetico proviene da fonti di energia rinnovabile. Inoltre, per il 2021 aspiriamo a raggiungere il 30% di autoconsumo energetico.

D'altra parte, il costante miglioramento dei nostri processi e macchinari ci permette di raggiungere un alto livello di efficienza energetica, che si traduce in una diminuzione dell'8% del nostro consumo elettrico nei nostri processi produttivi.

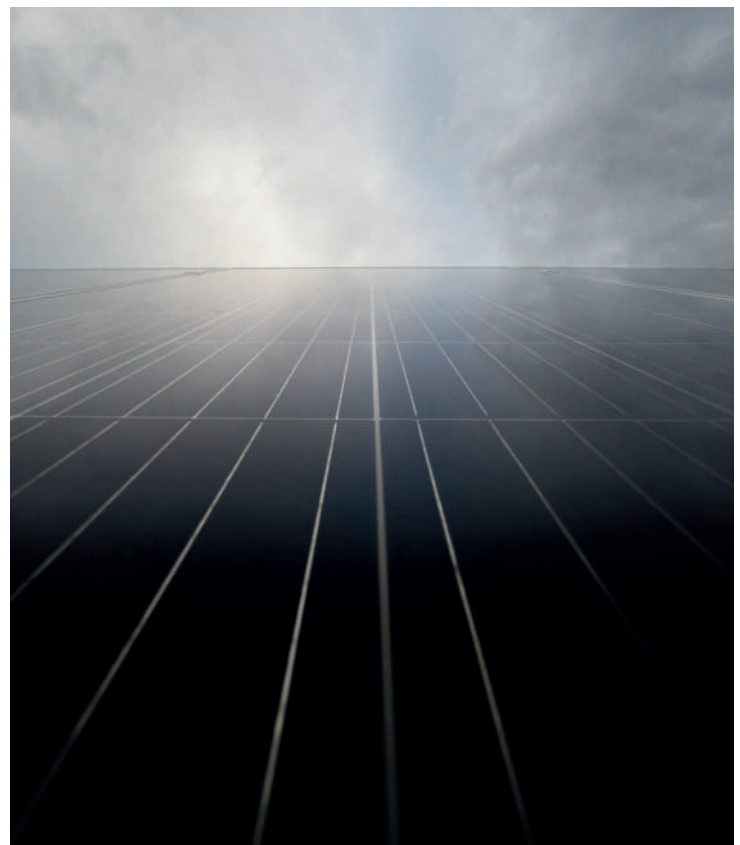

Acqua

Fin dalla nostra nascita, abbiamo valutato l'importanza e compreso le sfide di corretta gestione delle acque.

Questo ci ha motivato ad attuare una politica di utilizzo sostenibile massimizzando l'uso efficiente delle risorse idriche nei diversi processi produttivi.

Utilizziamo una tecnologia all'avanguardia per ottenere il 99% di acqua riciclata in tutti i nostri processi nel Parco Industriale Cosentino.

Inoltre, utilizziamo il 100% dell'acqua in eccesso per irrigare le aree verdi.



Materiali

Ci impegniamo a produrre la maggior parte dei materiali con cui lavoriamo nell'intera catena di valore.

Negli ultimi anni abbiamo intrapreso un ambizioso progetto di R&S chiamato "ircularità", che mira a riutilizzare i materiali da cui realizziamo i nostri prodotti.

Un'altra azione è la rivoluzionaria tecnologia HybriQ+ che porta alla nuova generazione di Silestone. HybriQ+ contiene almeno il 20% di materiali riciclati ed è prodotto all'insegna dell'economia circolare, utilizzando solo energia rinnovabile al 100% e il 98% di acqua riciclata.

Cosentino® CO₂ Neutral

La superficie ultracompatta di Dekton® è classificata come Carbon Neutral.

Compensiamo le nostre emissioni CO₂ nel corso dell'intero ciclo di vita

Abbiamo identificato i progetti che soddisfino le seguenti caratteristiche

necessarie per effettuare una compensazione responsabile e che abbiano, al contempo una forte componente sociale per raggiungere gli obiettivi di sviluppo sostenibile dell'Agenda 2030 delle Nazioni Unite.

Il progetto scelto nel 2019 per la compensazione delle emissioni ha un impatto sociale significativo sullo sviluppo sostenibile grazie al supporto dell'economia locale attraverso la formazione e la creazione di posti di lavoro.



Dekton®

by Cosentino®

Innovazione applicata al design

Dekton® è una sofisticata miscela di oltre 20 minerali estratti dalla natura. Il processo produttivo è il risultato di anni di studio e ispirazione nella manifattura del vetro, della ceramica di ultima generazione e delle superfici in quarzo.

Il microscopio elettronico consente di apprezzare la porosità quasi nulla del materiale, una conseguenza degli esclusivi processi di sinterizzazione e compattazione Dekton®. Questa porosità ridotta e l'assenza di micro-difetti che causano sollecitazioni o punti deboli sono la caratteristica distintiva di Dekton®.



DEKTON®
designed by COSENTINO



Tecnologia basata su particelle sinterizzate

Dekton® utilizza un'esclusiva tecnologia a particelle sinterizzate (*Sintered Particle Technology, SPT*) nella propria produzione, in grado di sinterizzare le particelle minerali, legandole insieme e compattandone la struttura interna. Questo innovativo processo tecnologico imita e accelera i processi che la pietra naturale subisce quando esposta ad alte pressioni e temperature per millenni.

Grazie all'esclusiva tecnologia SPT, Dekton® emula in poche ore ciò che la natura impiega millenni a fare.

- Il forno ha una lunghezza di 180 metri.
- Le temperature raggiungono circa 1.250 °C.
- La durata totale del processo dipende dallo spessore della lastra (circa 4 ore).

Sicurezza nelle facciate e nel rivestimento

Per rafforzare la sicurezza nelle facciate ventilate e nel rivestimento interno, la lastra Dekton® offre la possibilità di applicare sul retro una rete di sicurezza, appositamente sviluppata per prevenire cadute dovute alla rottura. Si tratta di un rete in fibra di vetro di 300 g/m² che viene fatta aderire al materiale con resina epossidica. La sicurezza è una delle principali preoccupazioni di Cosentino.

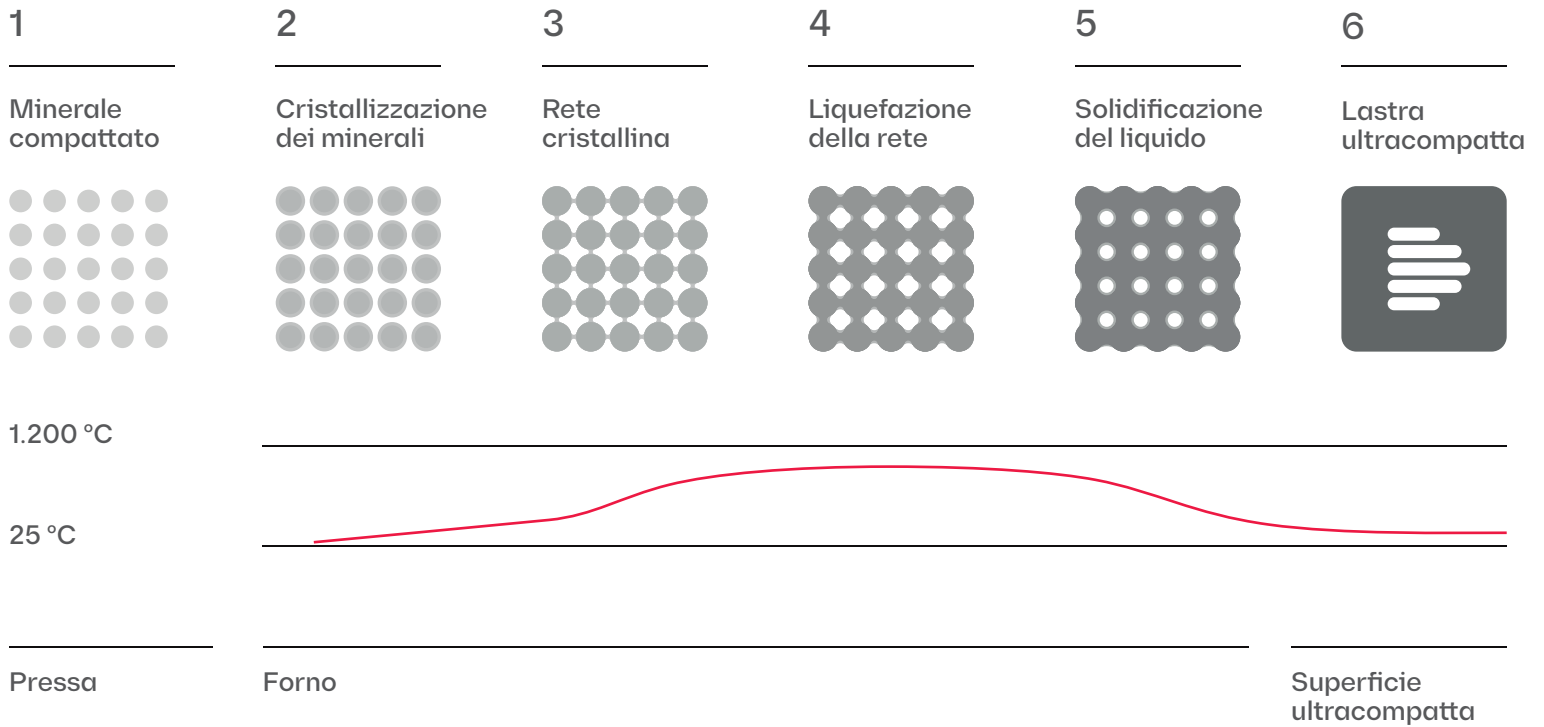

Caratteristiche di Dekton®

Caratteristiche dei prodotti Dekton®

Dekton® soddisfa tutte le specifiche tecniche con una superficie ad alta resistenza per realizzare qualsiasi progetto di design residenziale per interni ed esterni.



Idrorepellenza elevata

L'assorbimento d'acqua di Dekton® è trascurabile, pertanto, il materiale non è soggetto ad espandersi.



Alta resistenza ai raggi ultravioletti

Dekton® è altamente resistente ai raggi ultravioletti e non sbiadisce o si deteriora nel tempo in qualsiasi tipo di applicazione esterna.



Forza meccanica superiore

La varietà di spessori del materiale Dekton® consente di utilizzarlo in applicazioni in cui la resistenza al vento o agli urti è un requisito del progetto.



Materiale ignifugo

Dekton® può resistere alle temperature più elevate senza bruciare, diventare rovente o sviluppare crepe. I test europei in base agli standard EN 13501 e ASTM E84 consentono di qualificare la superficie ultracompatta come non combustibile.



Colore durevole

Il controllo della pigmentazione e della decorazione nella produzione di Dekton® conferisce al materiale una migliore uniformità del colore per ogni lastra, risultando in un prodotto di lunga durata che non sbiadisce nel tempo.



Resistenza ai graffi

Dekton® è attualmente una delle superfici più resistenti ai graffi sul mercato. Ha ottenuto una valutazione di sette (7/10) sulla scala di Mohs per la durezza del minerale.



Stabilità dimensionale

L'espansione di Dekton® è minima, per cui i pannelli possono essere installati con fughe sottili. Le fughe manterranno la loro larghezza in qualsiasi condizione.



Resistenza al congelamento e allo scongelamento

La resistenza che Dekton® ha dimostrato nei test di durezza in situazioni di congelamento e scongelamento in varie condizioni dimostra le sue prestazioni elevate.



Resistenza all'abrasione

Dekton® è ancora più resistente alle abrasioni rispetto al granito e al gres porcellanato, rendendolo la superficie ideale per facciate o pavimenti esposti a traffico elevato nelle applicazioni commerciali.



Massima resistenza al fuoco e al calore

Dekton® è stato installato con successo in facciate in aree esposte ad alte temperature.



Pulizia semplice e manutenzione minima

La maggior parte dei graffi può essere facilmente rimossa dal materiale Dekton® con prodotti per la pulizia standard. Costi di manutenzione ridotti.



Resistenza alle macchie

Dekton® è un materiale resistente alle macchie provenienti da fonti diverse che, pertanto, non permangono.

Formati di Dekton

Adattabile e versatile.
In qualsiasi spazio.

Dekton® offre una varietà di dimensioni standard, oltre che di dimensioni e spessori personalizzati soddisfacendo le esigenze funzionali e creative del designer in qualsiasi progetto interno o esterno, indipendentemente dalla complessità.



Grande formato

Formato Optimma → 260 x 100 cm
Lastra nel grande formato → 320 x 144 cm

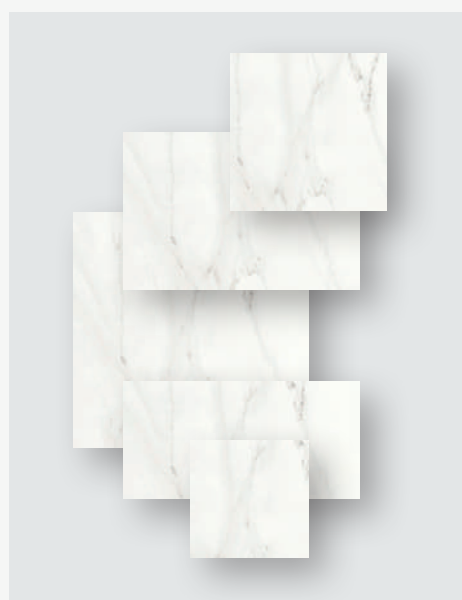

Altri formati

- 106 x 71 cm
- 142 x 106 cm
- 142 x 142 cm
- 142 x 71 cm
- 142 x 79 cm
- 159 x 142 cm
- 159 x 71 cm
- 71 x 71 cm
- formati su misura

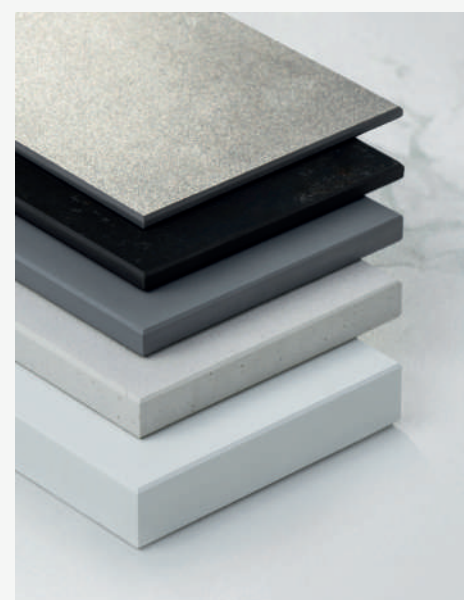

Spessori

- 0,4 cm
- 0,8 cm
- 1,2 cm
- 2 cm
- 3 cm

Texture Dekton

Sensazioni diverse.
Ricchezza di
sfumature.

Dekton® è disponibile in diverse texture affinché l'unico limite sia l'immaginazione dell'architetto o del designer: dalla finitura ultra-lucida, alle opzioni con texture opaca o vellutata.



X-Gloss

Una finitura luminosa e abbagliante ottenuta dalla lucidatura meccanica, senza la necessità di smalti o altri materiali.



Opaca

La texture opaca offre un aspetto naturale e privo di lucentezza, ideale per ottenere una finitura armoniosa e senza tempo. La maggior parte dei prodotti Dekton® viene fabbricata con questa finitura.



Velvet

Il Velvet è la texture vellutata di Dekton. I materiali scelti in Velvet creano una sensazione di calore e comfort. Questa texture è perfetta nei colori classici, con venature.



Velvet opaco o con texture

Le texture in Velvet opaco o ruvido combinano il calore del velluto con la rugosità di un materiale strutturato e imperfetto. È ideale per emulare la finitura della pietra naturale.

Optimma

Il nuovo formato
ottimizzato di Dekton®.

Una soluzione che è il
top per il rivestimento
per interni

La lastra Dekton® è stata ottimizzata tenendo conto delle sue applicazioni più comuni per creare un nuovo formato con prezzi, design, installazione e movimentazione migliori. Il nostro primo formato della famiglia Optimma specifico per il rivestimento: Formato Optimma 260 x 100 x 0,4 cm.

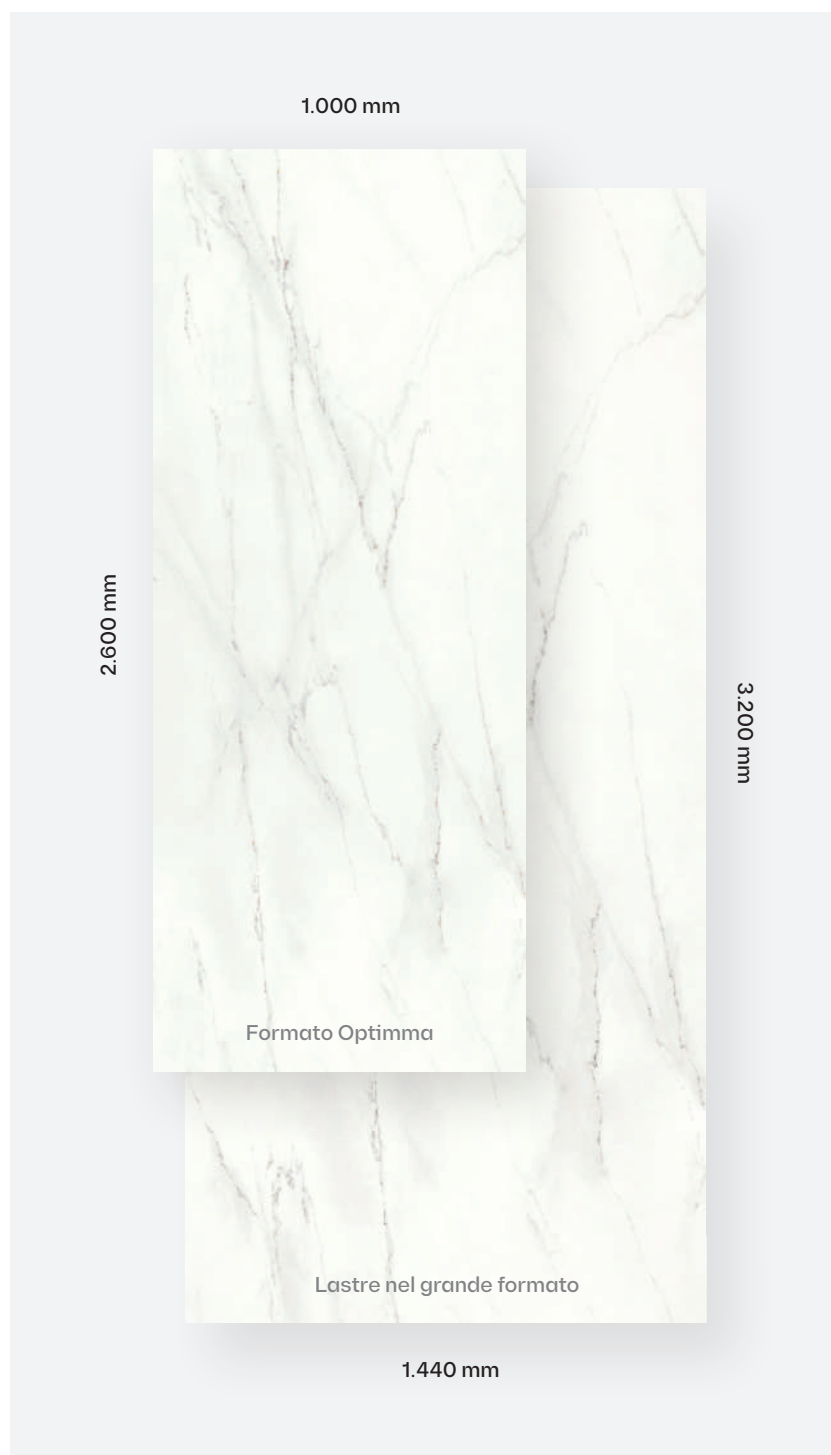

260 x 100 cm con 4 mm di spessore

Le lastre sono create con uno spessore di 4 mm, una caratteristica che conferisce loro leggerezza per una facile maneggevolezza, inoltre, in caso di necessità, possono essere facilmente tagliate per essere adattate a tutti gli spazi.



Convenienza

Le dimensioni sono state ottimizzate secondo gli standard di rivestimento più comuni e questo ci consente di evitare sprechi, che a loro volta riducono il prezzo.



Progettare con uno scopo

La lastra è stata creata per sfruttare la sua altezza totale, il che rende molto più facile tagliarla per il rivestimento.



Facile da installare

Il prodotto è più piccolo e leggero, il che rende più facile l'uso il trasporto e la movimentazione. Il taglio può essere fatto con strumenti semplici. I bordi sono già smussati e la lastra è sempre con la rete.



Design perfetto

Il design è stato concepito per posizionare le lastre verticalmente per dare una sensazione di continuità.



Dekton® Slim

Valore estetico e prestazioni elevate
in rivestimenti verticali e arredi

Spessore minimo di 4 mm → Grande formato e prestazioni

Dekton® Slim in formato grande ha uno spessore di 4 mm per offrire infinite possibilità di design e un'incredibile facilità di installazione e trasporto. Ideale per pavimenti e pareti di bagno e cucina, nonché tutti i tipi di arredamento.

01 → Grande formato e numero minimo di fughe

Il suo grande formato, fino a 3.200 x 1.440 mm copre grandi superfici evitando il più possibile il numero di fughe e quindi lo sporco.

02 → Installazione semplice

Avere un formato così leggero, ma con così tante possibilità, semplifica tutto. Il suo spessore sottile consente un taglio rapido e aggiustamenti in loco con utensili per piastrelle di ceramica.

03 → Design senza limiti

Il materiale Dekton® Slim è molto semplice da lavorare e può essere tagliato su misura. Si adatta a tutti gli spazi.

04 → Massima resistenza all'umidità

Dekton® Slim è il rivestimento ideale, resistente all'umidità e alle macchie per i bagni. Si tratta di un prodotto ad alte prestazioni che richiede solo l'utilizzo di un semplice panno umido.

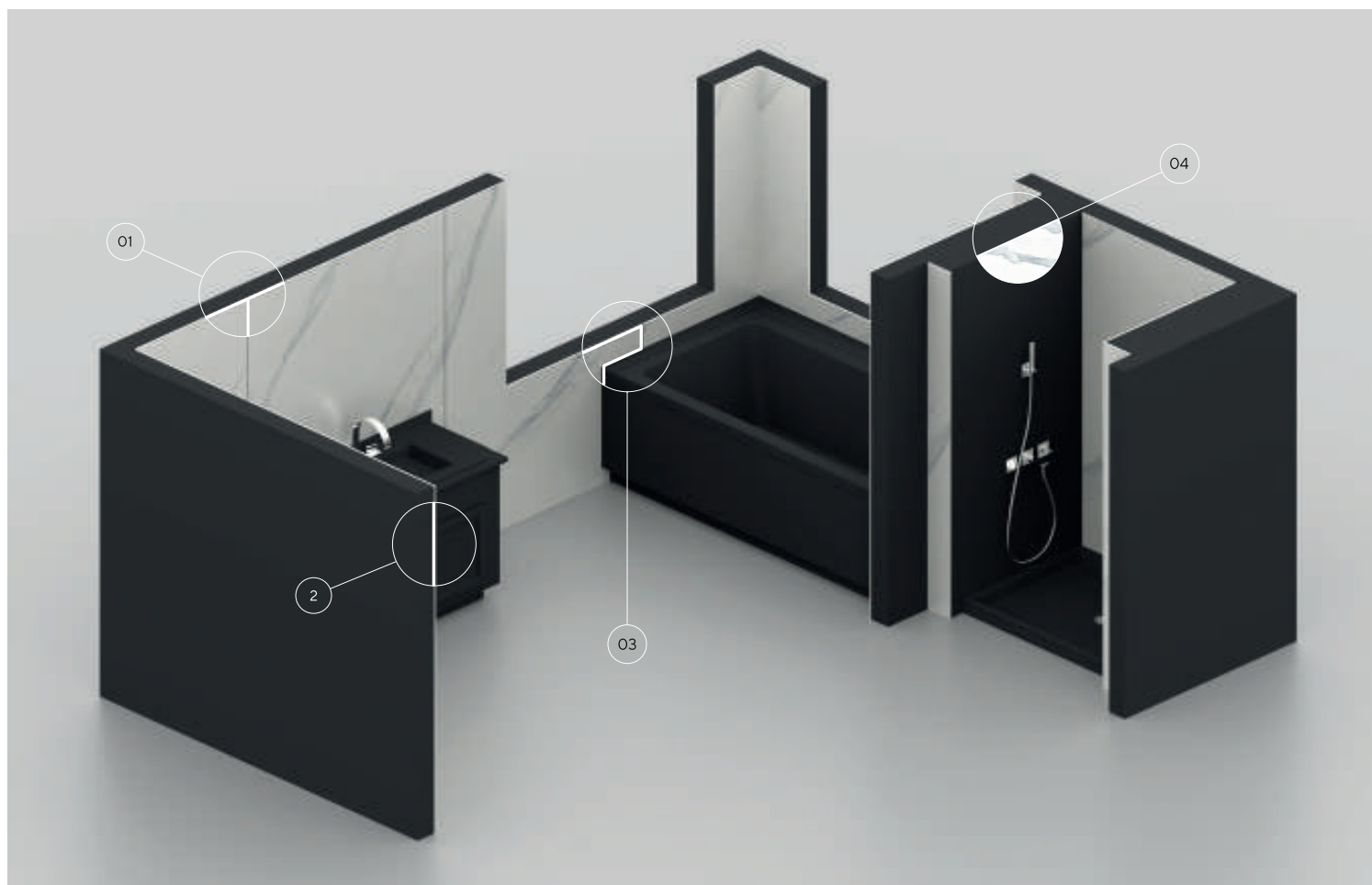



DEKTON® SLIM

designed by COSENTINO



Noi di Cosentino offriamo un Servizio Clienti personalizzato. Chiedici tutto quello che vuoi, richiedi tutti i consigli che ti servono per essere sicuro di ricevere esattamente ciò che desideri dalla tua nuova superficie Dekton® Slim.

Trova il Center Cosentino più vicino a te su www.cosentino.com

01 → Rivestimento per il bagno

Massima resistenza contro l'umidità, pochissime giunzioni

02 → Rivestimento per la cucina

Spessore ridotto, possibilità infinite

03 → Rivestimento per l'arredamento

Spessore ridotto, possibilità infinite

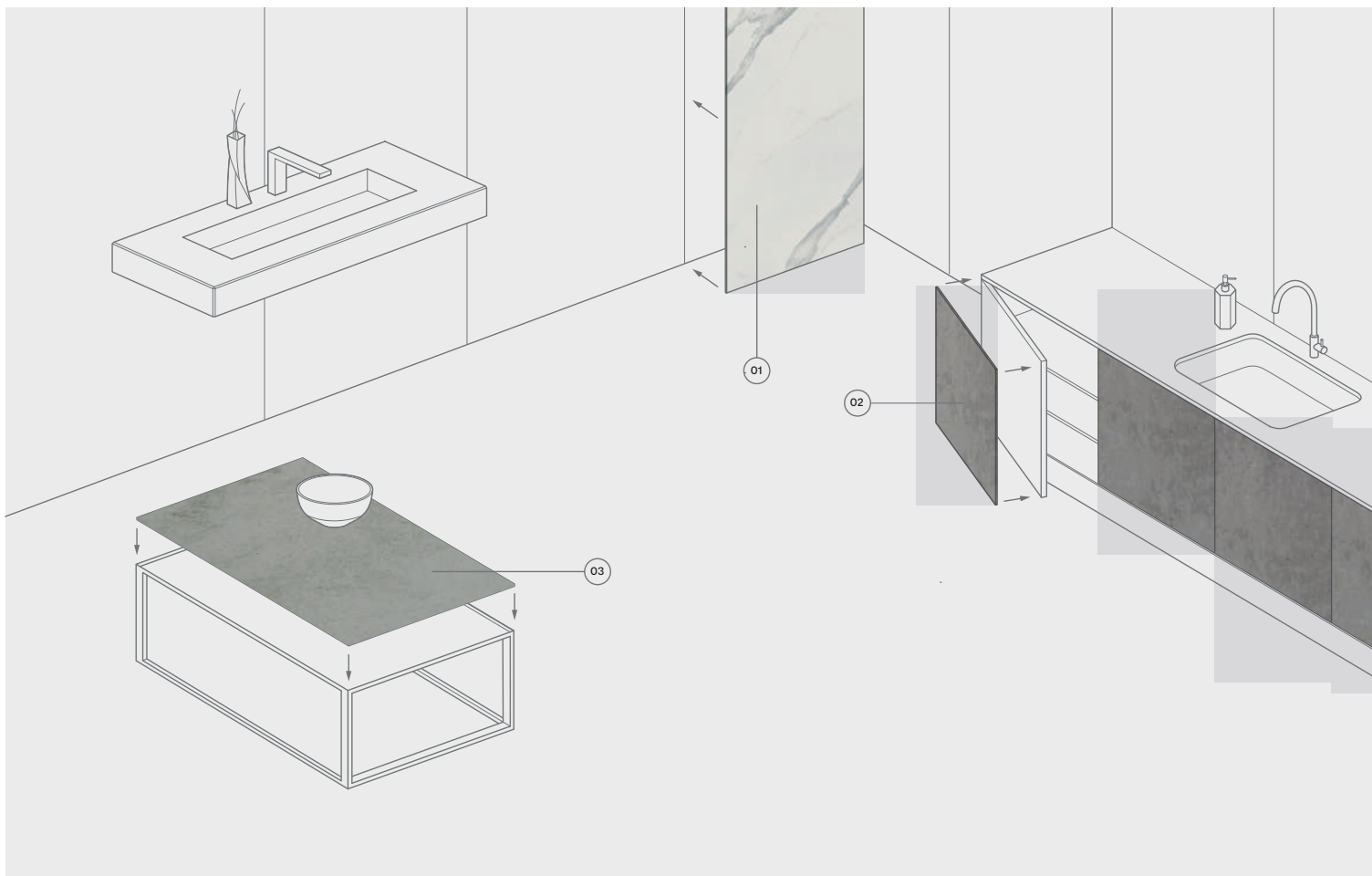

Collezione Dekton

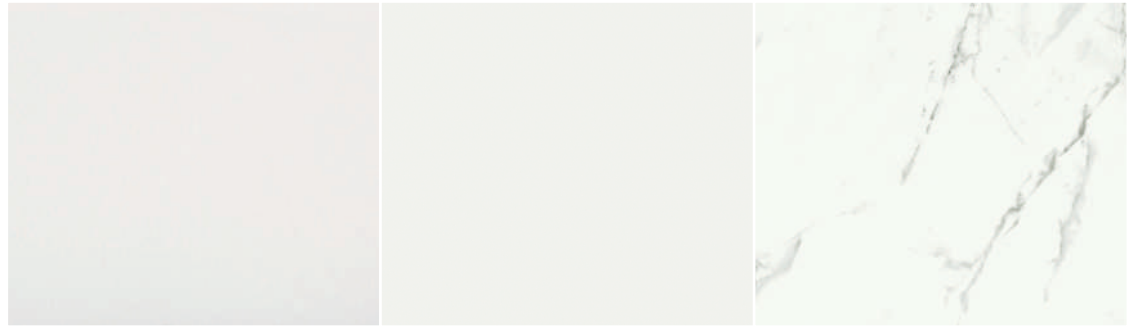

Uyuni

Nayla

Zenith

Kairos

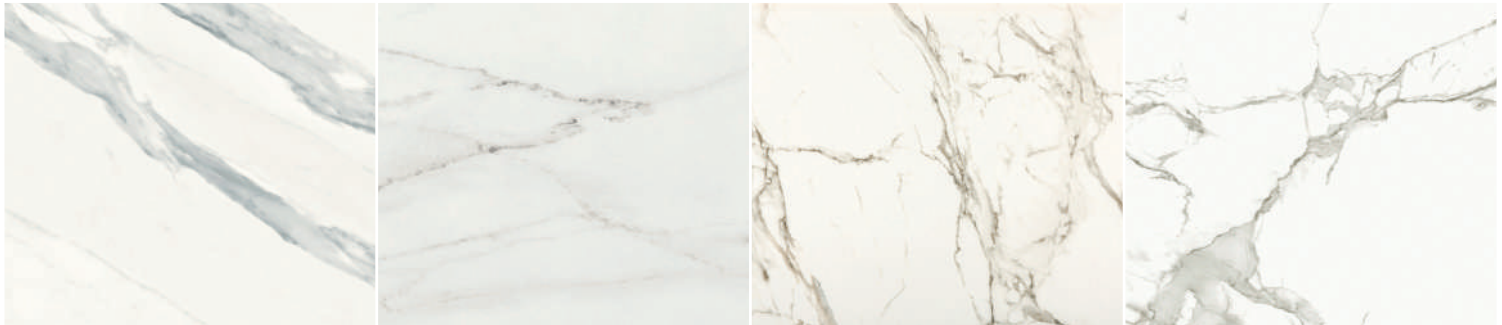

Opera

Rem

Entzo

Aura 15



Liquid Sky

Nilium

Blanc Concrete

Makai

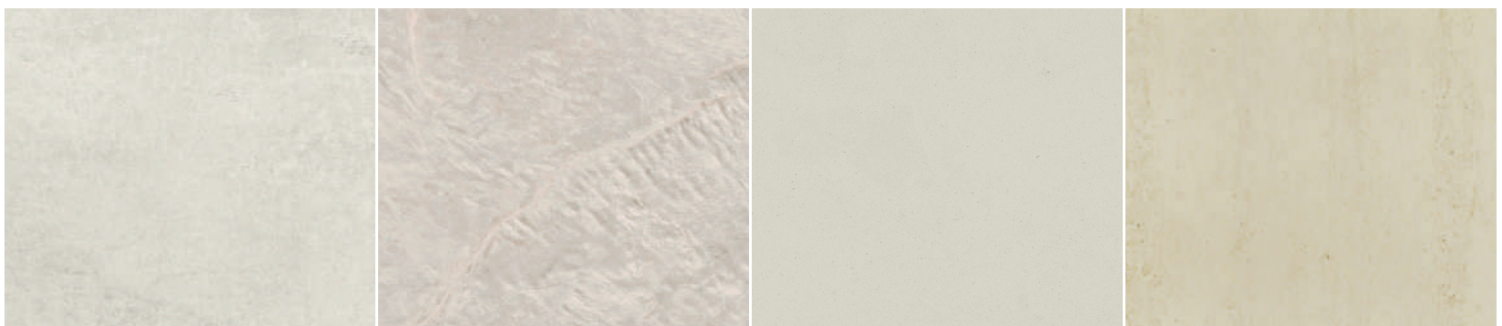

Lunar

Liquid Shell

Aeris

Danae

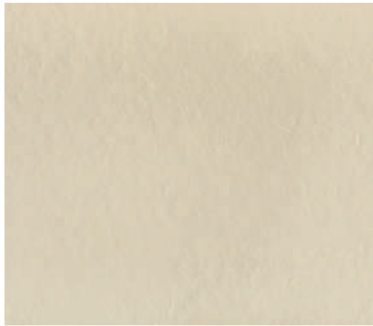

Edora

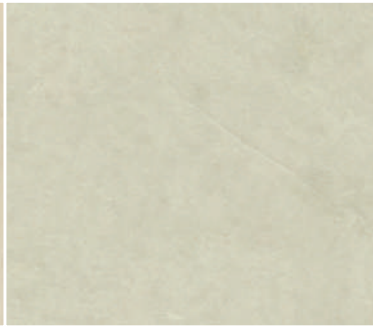

Sasea



Keon



Portum



Kovik

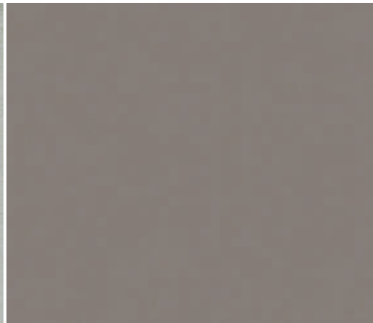

Galema

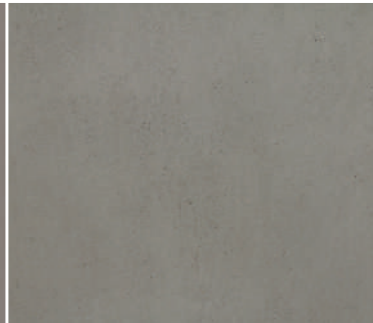

Strato

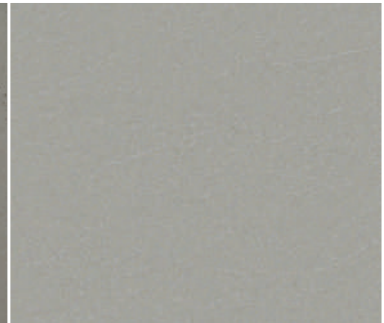

Sirocco

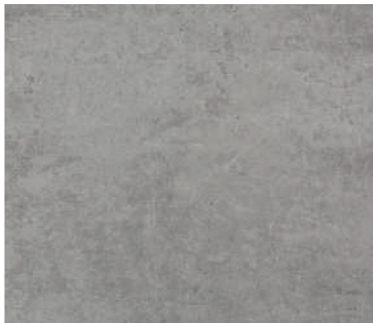

Kreta



Soke



Vera



Orix



Kira



Trilium

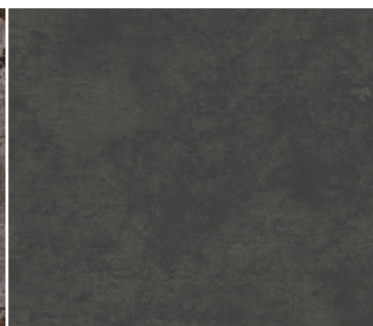

Milar

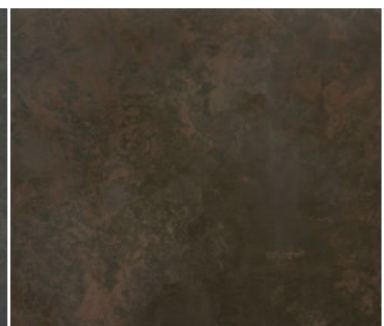

Keranium



Radium

Bromo

Laos

Fossil

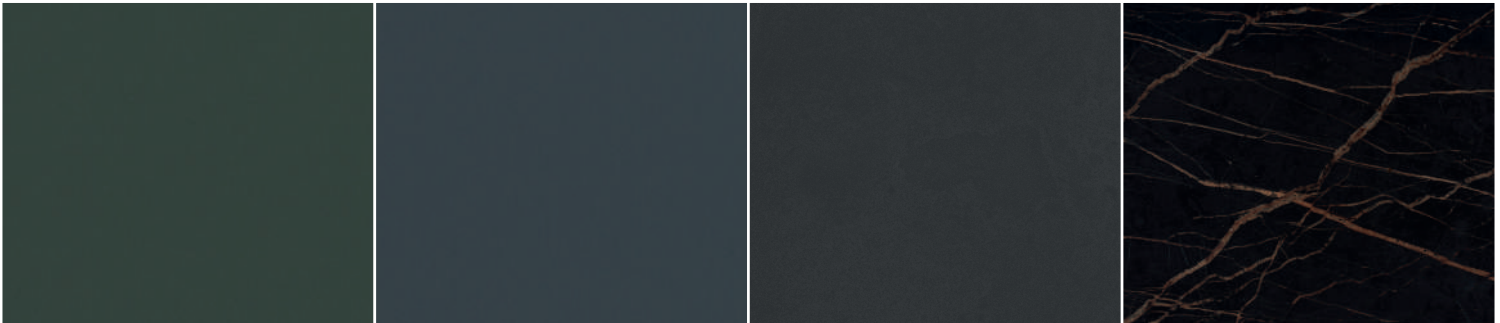

Feroe

Baltic

Eter

Laurent

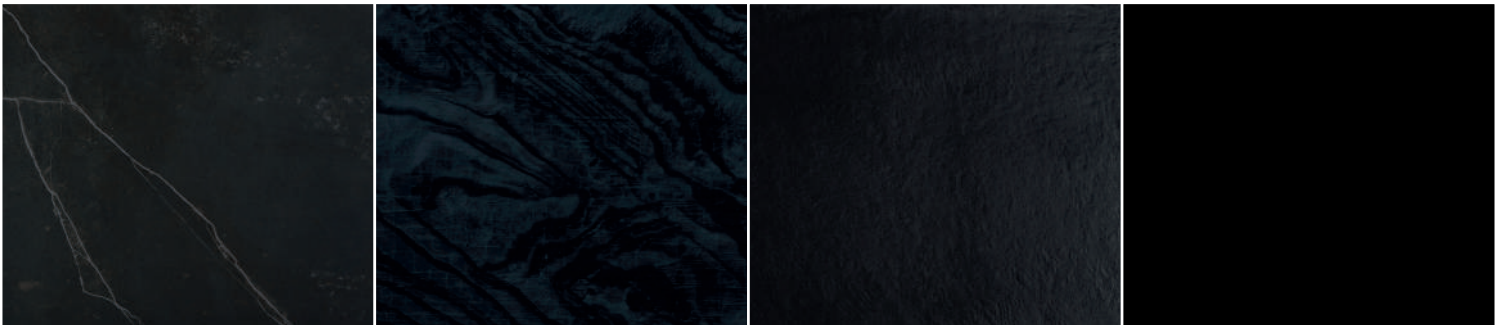

Kelya

Liquid Embers

Sirius

Domoos

Collezione Dekton X-Gloss



Halo

Vienna

Tundra 19

Natura 18



Olimpo

Helena

Bergen

Arga

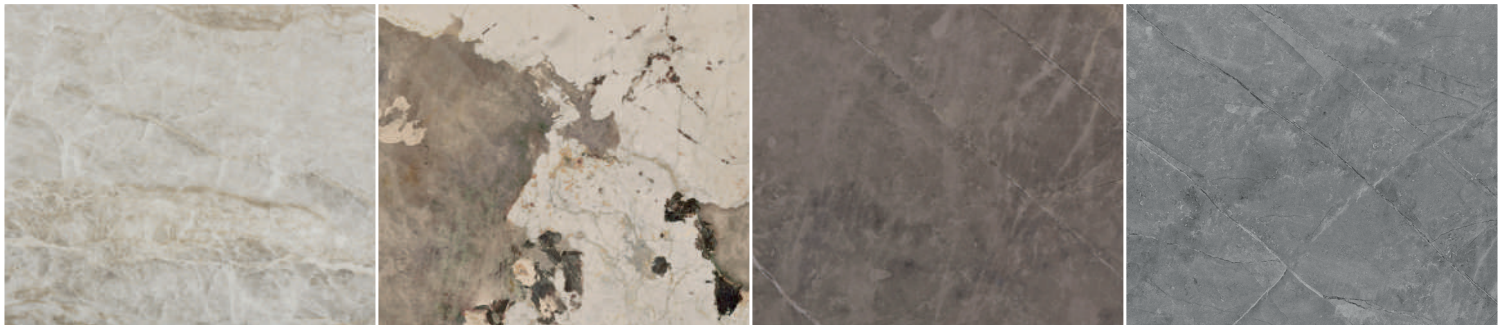

Taga

Khalo

Korso

Sogne

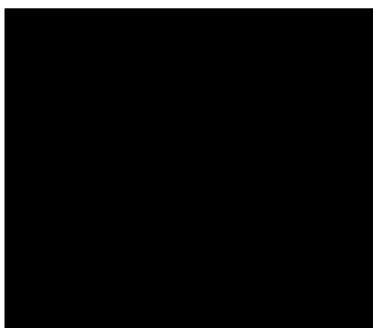

Spectra

Collezione Dekton

Gruppo 0		Gruppo 1		Gruppo 2	
Aeris	☐ ✨ ✨ ✨	Bromo	☐ 🌀 ✨	Domoos	☐
Blanc Concrete	☐ 🌀	Edora	☐ 🌀 ✨	Galema	☐
Danae	☐ ✨ ✨	Foosil	☐	Kairos	☐
Eter	☐ ✨ ✨ ✨	Keranium	☐	Kelya	☐ ✨
Keon	☐ ✨ ✨	Makai	☐ ✨ ✨	Kira	☐ ✨ ✨
Milar	☐	Nayla	☐ ✨ ✨ ✨	Kovik	☐ ✨
Sirocco	☐ ✨ ✨ ✨	Sasea	☐ ✨ ✨ ✨	Kreta	☐ ✨ ✨ ✨
Strato	☐ ✨ ✨ ✨	Sirius	☐ 🌀 ✨	Laos	☐ ✨ ✨ ✨
				Lunar	☐ ✨ ✨ ✨
				Nilium	☐ ✨ ✨
				Orix	☐ ✨ ✨
				Portum	☐
				Radium	☐
				Soke	☐ ✨ ✨
				Trilium	☐ ✨ ✨ ✨
				Vera	☐ ✨ ✨
				Zenith	☐ ✨
Gruppo 3		Gruppo 4			
Aura 15	☐ ✨ ✨ ✨	Aura 15 Bookmatch	☐ ✨		
Baltic	☐				
Entzo	☐				
Feroe	☐				
Laurent	☐ 🌀 ✨				
Opera	☐ ✨				
Rem	☐ 🌀 ✨ ✨				
Uyuni	☐				



Data la sua intensa lucentezza, XGloss richiede una manutenzione e una cura speciali, in particolare nelle tonalità più scure, come Spectra, dove il colore nero intenso può rivelare piccoli dettagli.

I campioni forniti non garantiscono che la fornitura sia assolutamente identica nel tono e nelle venature. Vedi le Condizioni generali di vendita.

- ☐ ✨ ✨ ✨ Lucida
- ☐ Finitura opaca liscia
- ☐ 🌀 Finitura texturizzata
- ☐ Velvet
- ☐ ✨ ✨ ✨ Dekton Grip, la soluzione antiscivolo per le aree umide
- ☐ ✨ ✨ ✨ Dekton Slim 4 mm

Il trattamento Grip + è consigliato solo per pavimenti con speciali requisiti antiscivolo.

Lo spessore da 4 mm viene fornito in unità di 10 o 25 lastre.

Il materiale sarà fornito dal quartier generale centrale di Cosentino, vedi i termini di consegna.

Collezione Dekton X-Gloss

Gruppo 1	Gruppo 2	Gruppo 3
Vienna *	Korso *	Arga *+
	Natura 18 *+	Bergen *+
	Sogne *	Halo *+
	Tundra 19 *	Helena *+
		Khalo *
		Natura 18 Bookmatch *+
		Olimpo *
		Spectra *
		Taga *





Silestone®

by Cosentino®

L'innovativa superficie
ibrida di minerali HybriQ

Silestone® è una superficie
ibrida di minerali e materiali
riciclati adatta a rivestire gli
spazi interni con colori e texture.

Vantaggi di Silestone®

Silestone® è estremamente resistente in cucine, bagni e altri spazi esposti ad attività e utilizzo costanti. Inoltre, offre una gamma illimitata di colori e texture.

Silestone® presenta molti vantaggi, tra cui una manutenzione minima, un'elevata resistenza a macchie e graffi e un basso tasso di assorbimento dei liquidi. Questa resistenza ai liquidi e le fughe minime rendono Silestone® la soluzione ideale per i luoghi in cui sono presenti liquidi. Silestone® è resistente pertanto può essere utilizzato a lungo nel tempo, oltre le aspettative.

Le proprietà di Silestone® sono il risultato di anni di costante innovazione che garantiscono la massima igiene e sicurezza.



Resistente ai graffi e agli acidi

Silestone® ha un alto livello di resistenza a graffi e rigature, nonché ad aggressioni esterne e acidi comuni nell'uso quotidiano della cucina.

Resistenza agli urti

L'elevata resistenza agli urti di Silestone® consente di poggiarvi oggetti molto duri (pentole, vassoi, ecc.) in totale tranquillità.

Resistenza alle macchie

Silestone® è una superficie non porosa altamente resistente alle macchie, da quelle di caffè, vino, succo di limone, olio, aceto e trucco a molti altri prodotti di uso quotidiano.



Vi presentiamo il nuovo Silestone®

HYBRIQ⁺
TECHNOLOGY

HybriQ è una tecnologia sviluppata da Cosentino® che prevede un processo di produzione rispettoso dell'ambiente e una rinnovata formulazione di superfici Silestone® a base di minerali e materiali riciclati

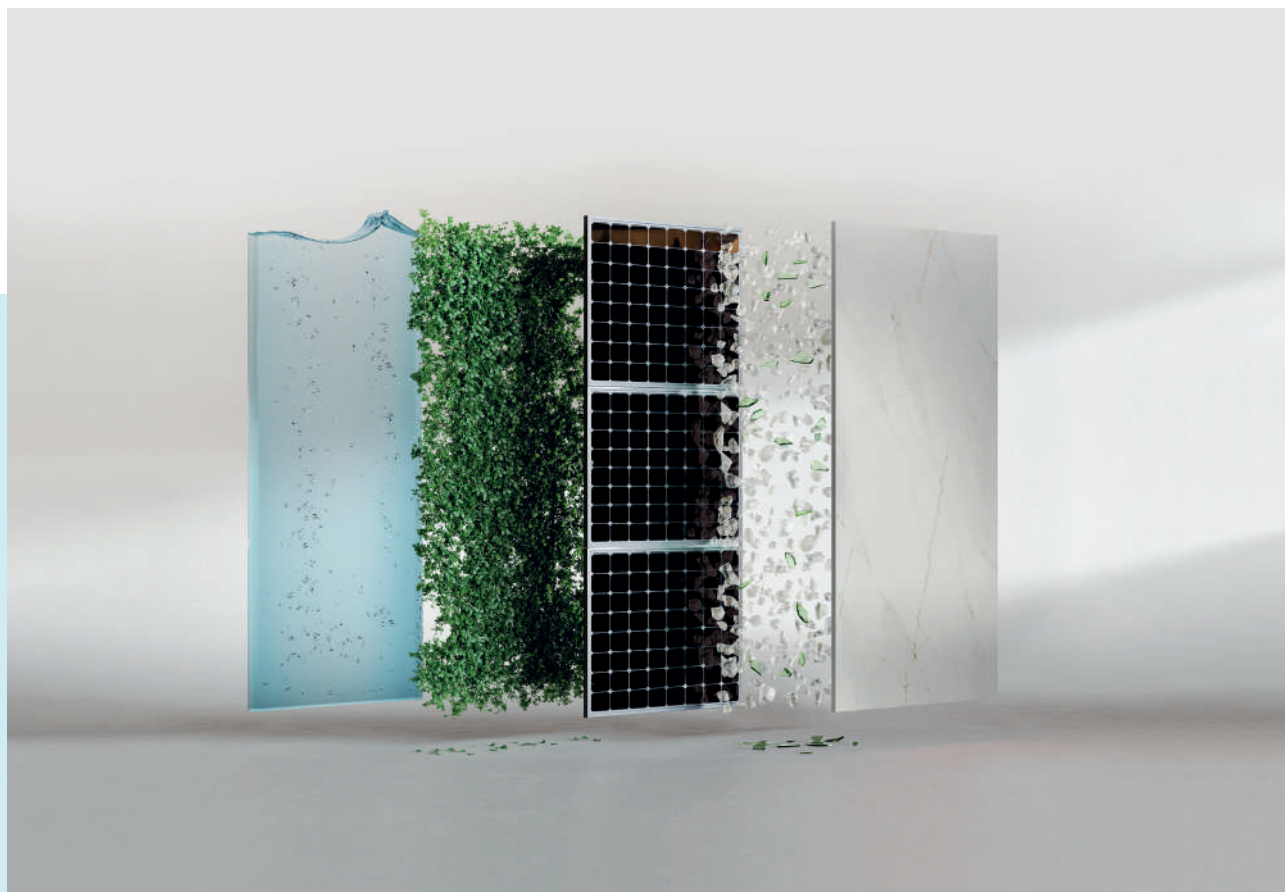



The Ultimate Mineral HybriQ Surface



98%
Acqua
riciclata



100%
Energia
rinnovabile



MIN 20 %
Vetro e acqua
riciclati

Più sostenibile

HybriQ+ utilizza almeno il 20% di materiali riciclati, il 98% di acqua riciclata e il 100% di energia rinnovabile.

Stessi vantaggi

Silestone® con tecnologia HybriQ+ mantiene tutte le caratteristiche di qualità, durata e garanzia che lo hanno reso il riferimento di mercato nella sua categoria.

Più innovazione

L'impegno di Cosentino® nell'offrire le superfici più innovative e sostenibili, porta Silestone® ad eccezionali prestazioni e una profondità di colore sorprendente. Silestone® è una combinazione di innovazione e sostenibilità.

Più design

La nuova composizione di minerali consente una maggiore profondità di colore, texture e toni Silestone®, creando ambienti interni unici e personalizzati.

Formati Silestone®

Possibilità infinite in
applicazioni per interni

Silestone® è disponibile in lastre fino a 325 x 159 cm e in piastrelle da 30 x 30 cm, 40 x 40 cm, 60 x 60 cm, 60 x 30 cm e 60 x 40 cm. Queste sono commercializzate con spessori di 1,2, 2 e 3 cm. Inoltre, è possibile combinare diversi pezzi per simulare bordi più spessi.



Grande formato

Lastre Jumbo → 325 x 159 cm
Lastre standard → 306 x 140 cm

Lastre Jumbo

Cosentino® offre lastre Silestone in formato Jumbo (massimo 325 x 159 cm). Questo formato consente di creare grandi superfici con fughe minime, versatilità di design e una migliore igiene. In questo modo, l'uso delle lastre è ottimizzato e gli sprechi sono ridotti al minimo.

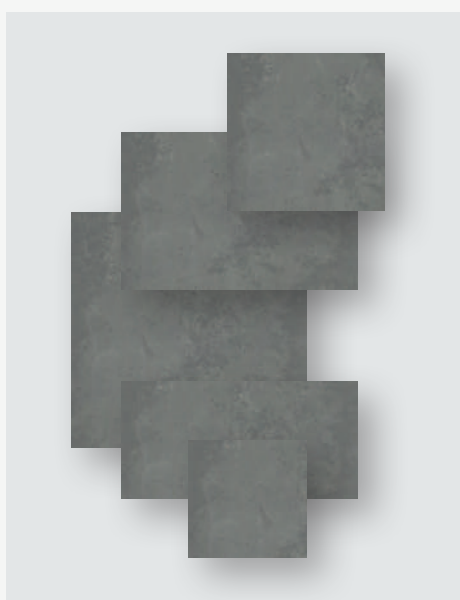

Formato pavimento

- 30 x 30 cm
- 40 x 40 cm
- 60 x 60 cm
- 60 x 30 cm
- 60 x 40 cm
- Formati su misura



Spessori

- 1,2 cm
- 2 cm
- 3 cm
- Spessori personalizzati aggiungendo pezzi diversi

Texture Silestone®

Percezione sensoriale della superficie.

Per adattarsi a tutti gli stili, Silestone® offre texture diverse per qualsiasi sua applicazione. Lucida, Suede o Volcano sono tre possibilità che fanno volare la tua immaginazione consentendoti di avere il top, i pavimenti o le pareti con la texture che hai sempre desiderato.



Lucida

Brillantezza estrema, superficie liscia al tatto e colore uniforme, intenso e coerente.



Suede

Un aspetto opaco che trasmette un'esperienza unica al tatto grazie alla sua bellezza e finezza.



Volcano

Texture rustica e ruvida, ma attraente allo stesso tempo, che offre una superficie morbida e piacevole al tatto.

Collezione Silestone



Iconic White

Blanco Zeus

Miami Vena

Nolita



Miami White 17

Snowy Ibiza

Ariel

Et. Calacatta Gold

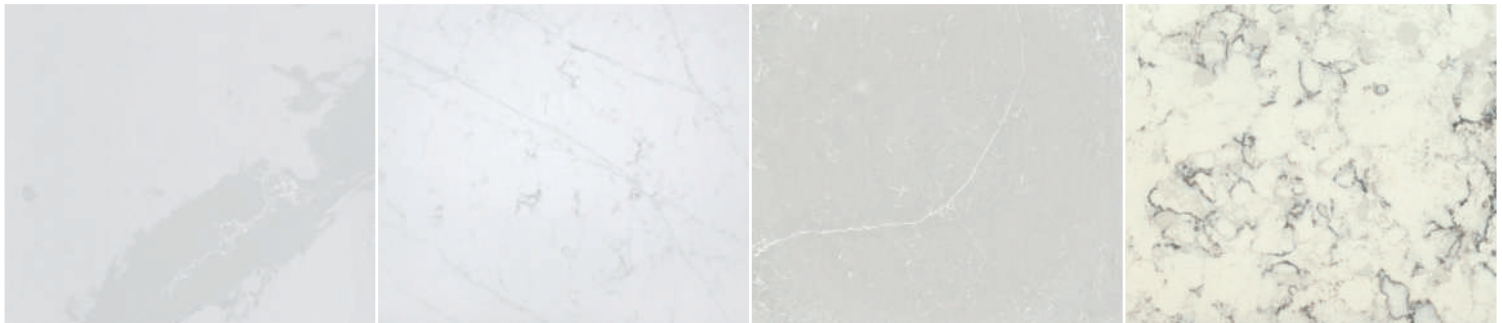

Classic Calacatta

Et. Statuario

Desert Silver

Blanco Orion



White Storm 14

Yukon

Blanco Maple 14

Blanco Norte 14

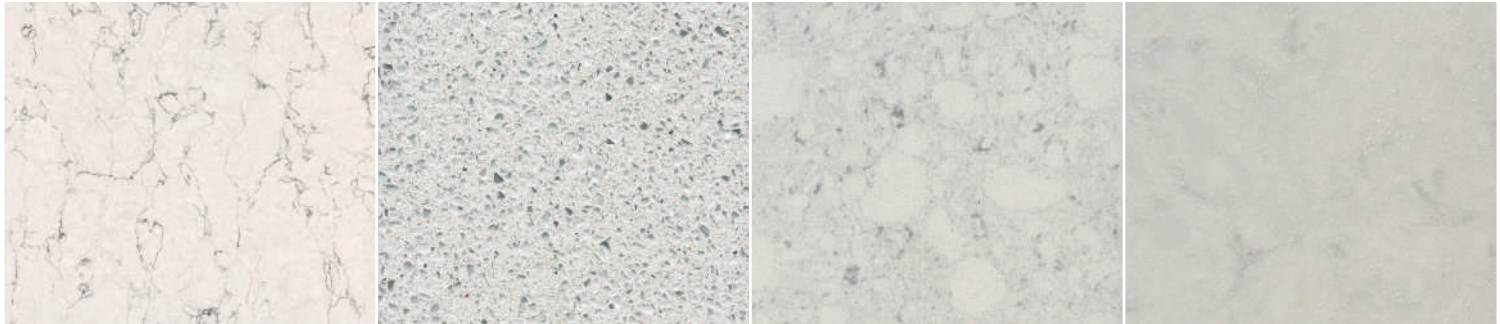

White Arabesque

Blanco Stellar 13

Bianco River

Lagoon

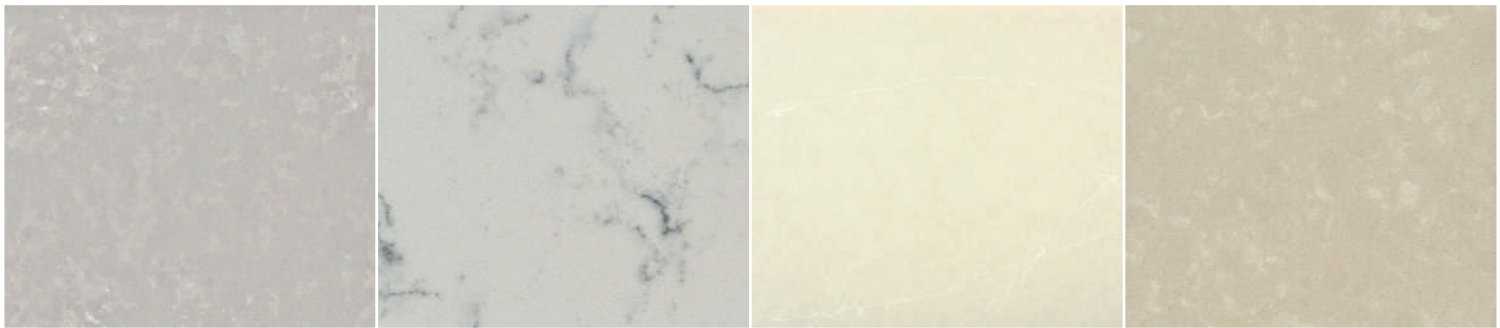

Poble Nou

Lyra

Silken Pearl

Tigris Sand



Coral Clay Colour

Blanco Capri

Blanco City

Royal Reef

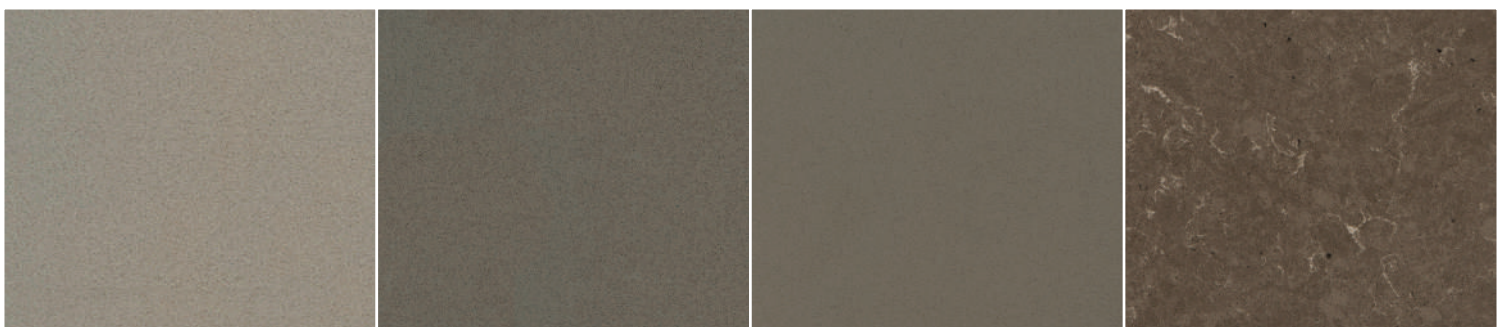

Rougui

Noka

Unsui

Ironbark

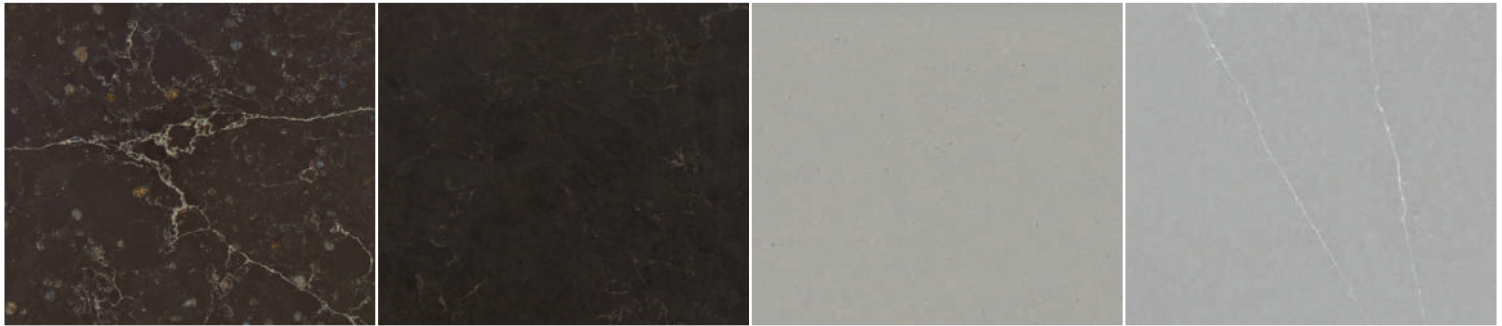

Et. Emperador

Calypso

Camden

Et. Serena

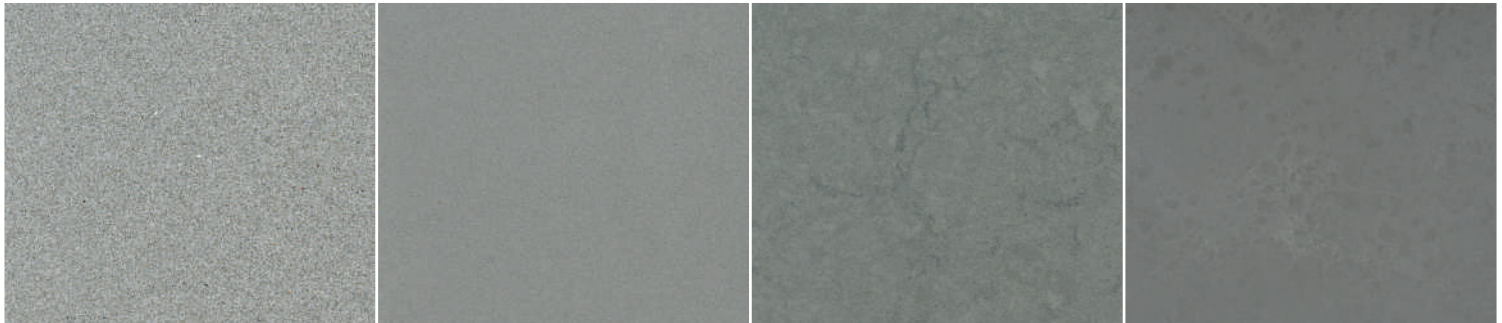

Aluminio Nube

Kensho

Cygnus 15

Seaport

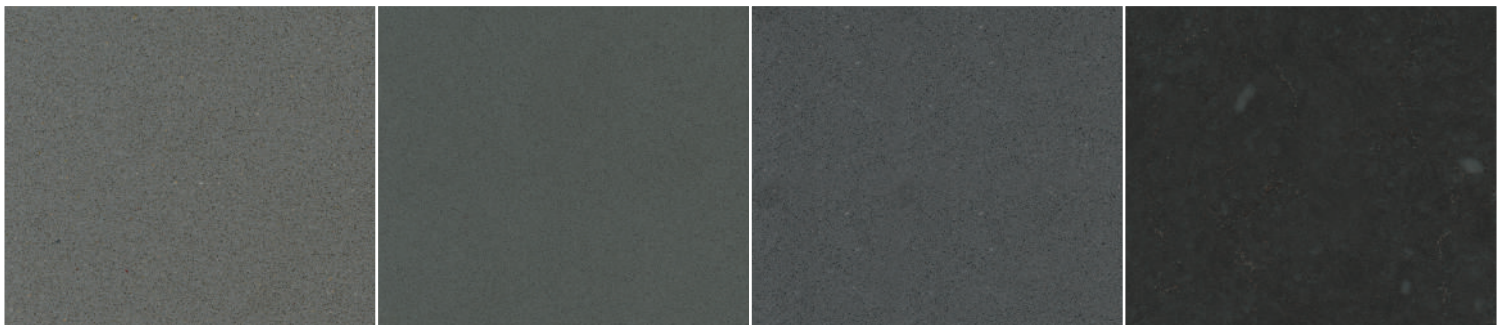

Gris Expo

Cemento Spa

Marengo

Merope

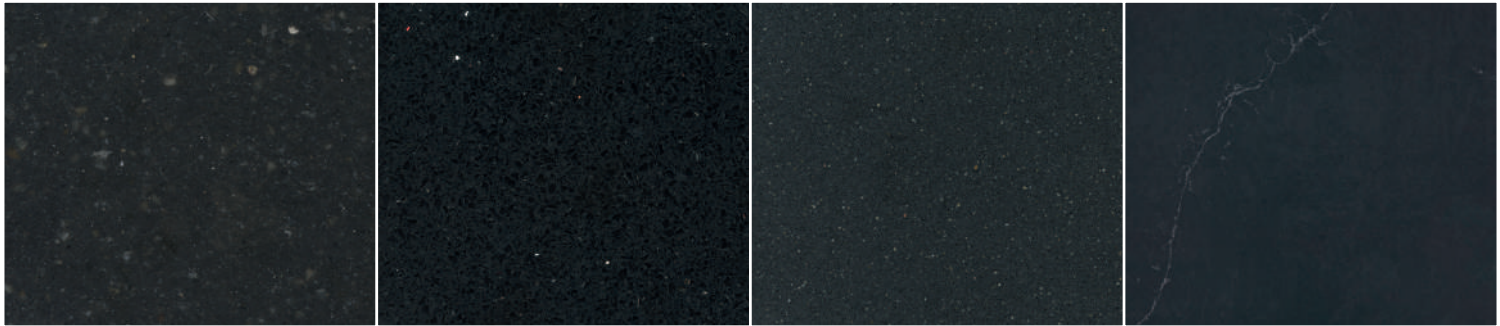

Arden Blue

Negro Stellar

Negro Tebas

Charcoal Soapstone



Corktown









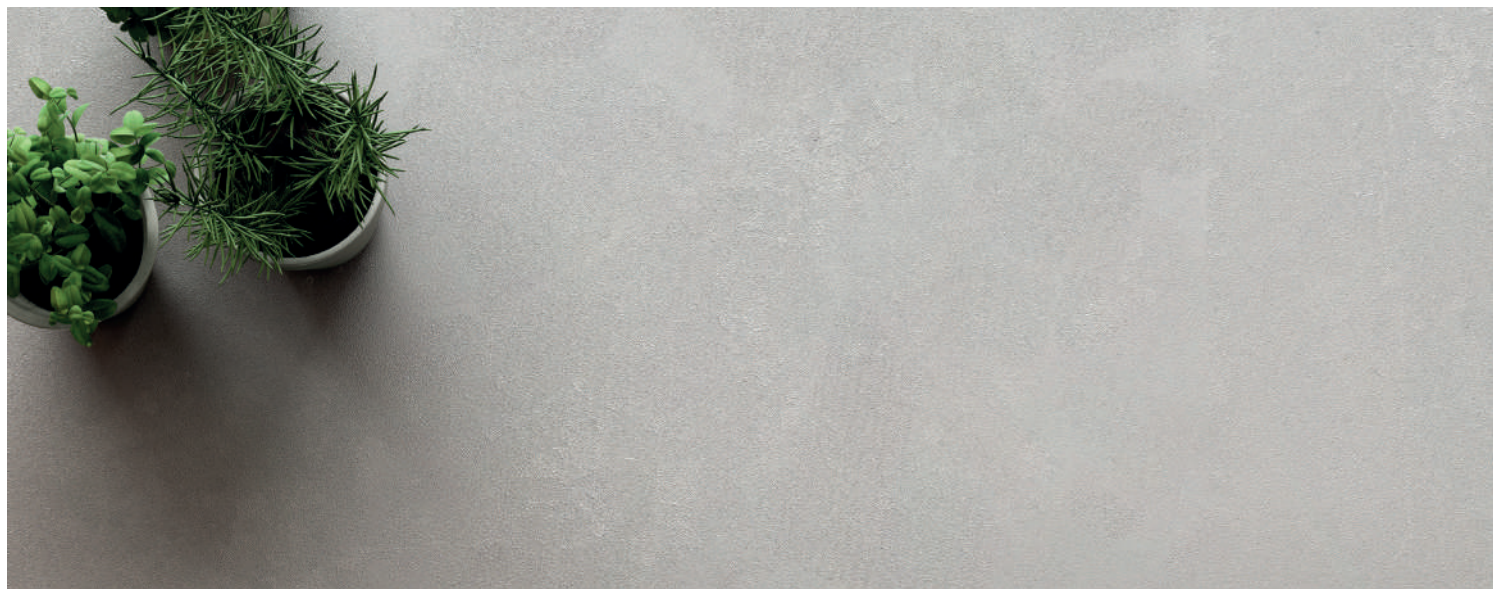



















Et. Marquina









Eternal Noir



Iconic Black

Collezione Silestone



Gruppo 1	Gruppo 2	Gruppo 3
Blanco City 	Arden Blue 	Aluminio Nube 
Blanco Norte 14 	Camden 	Ariel 
Gris Expo 	Cemento Spa 	Bianco River 
Marengo 	Coral Clay 	Blanco Capri 
Noka 	Ironbark 	Blanco Maple 14 
Rougui 	Miami White 17 	Cygnus 15 
	Negro Tebas 18 	Desert Silver 
	Royal Reef 	Merope 
	White Storm 14 	Miami Vena 
		Silken Pearl 
		Snowy Ibiza 
		Tigris Sand 
		Yukon 

-  Texture Lucida
-  Texture Suede
-  Texture Volcano
-  Lavello Integrity
-  Tecnologia N-Boost®
-  Lastra standard
-  Lastra Jumbo
-  Tecnologia HybriQ®
-  Tecnologia HybriQ+®

Per le finiture  Suede e  Volcano si prega di chiedere la disponibilità.

I campioni forniti non garantiscono che la fornitura sia assolutamente identica nel tono e nelle venature.

Vedi le Condizioni generali di vendita.



Gruppo 4		Gruppo 5		Gruppo 6	
Blanco Orion	☺ * ● ☼	Calypso	☺ * ●	Et. Calacatta Gold	☺ * ● ☼ Q
Blanco Stellar 13	☺ ☺ * ● ☼ Q+	Classic Calacatta	☺ * ●	Et. Noir	● *
Blanco Zeus	☺ ☺ * ● ☼ ☼ Q	Et. Emperador	☺ * ●		
Charcoal Soapstone	☺ * ● ☼ Q	Et. Marquina	☺ * ●		
Corktown	☺ ● Q+	Et. Statuario	☺ * ● ☼ Q		
Et. Serena	☺ * ●	Iconic White	☺ ☺ * ● ☼		
Iconic Black	☺ *				
Kensho	☺ * ● ☼ ☼				
Lagoon	☺ ☺ * ● ☼				
Lyra	☺ ☺ * ● ☼				
Negro Stellar	☺ ☺ * ● ☼ Q+				
Nolita	☺ ● Q+				
Poblenou	☺ ● Q+				
Seaport	☺ ● Q+				
Unsui	☺ * ●				
White Arabesque	☺ * ●				

Sensa

by Cosentino®

Pietra naturale protetta

Sensa by Cosentino® è una pietra naturale di ottima qualità senza manutenzione offerta da Cosentino, il leader mondiale nel settore della pietra naturale.

La pietra Sensa by Cosentino® viene trattata con un rivoluzionario procedimento antimacchia chiamato SenGuard che viene fornito con una garanzia trasferibile di 15 anni contro le macchie.

SENSA
15 ANOS
GARANTÍA

SENSA
by COSENTINO®



Applicazioni

Top per la cucina Sensa. Bellezza naturale a prova di macchia.

Goditi il design, la durezza e la resistenza della pietra naturale senza la preoccupazione delle macchie. I quarziti e i graniti Sensa by Cosentino® vengono sottoposti a un rivoluzionario trattamento per la resistenza alle macchie che li protegge per tutta la vita del tuo top.



Trattamento

La tecnologia di lunga durata e a integrazione chimica consente al materiale di respirare. Questa tecnologia migliora le sue potenti proprietà.

Il processo altera la tensione superficiale della pietra, per evitare la penetrazione di liquidi quali acqua, caffè e olio nel materiale.



SENSA
by COSENTINO®

Normale

Texture

Forme uniche per superfici irripetibili

I colori e le texture Sensa di Cosentino® presentano il design paziente e stravagante della natura. Ognuna delle sette tonalità disponibili ha una texture che produce effetti e sensazioni differenti: suede, lucido o caresse.



Collezione Sensa by Cosentino



Siberia



Colonial White

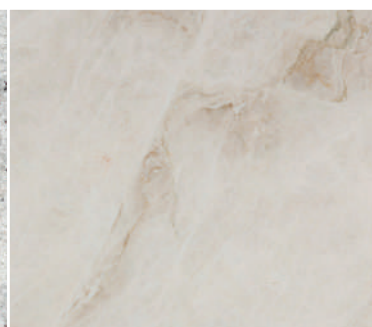

Taj Mahal



Vancouver



San Angelo

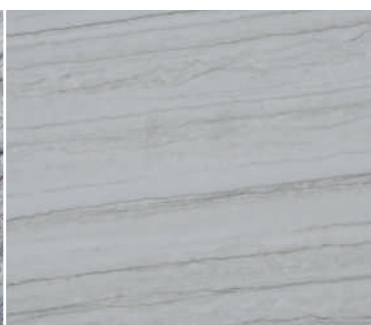

White Macaubas



Glacial Blue



Platino



Indian Black

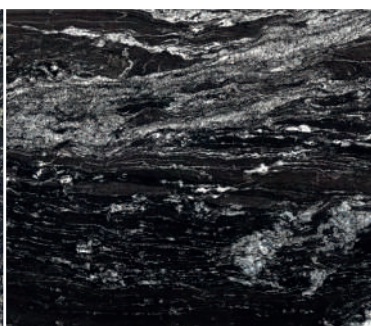

Black Beauty



Orinoco

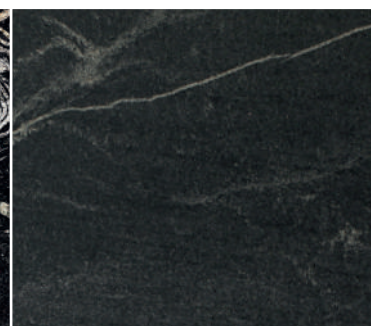

Black Galaxy

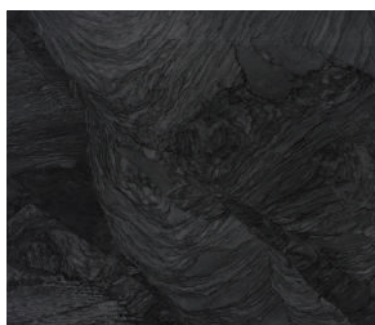

Nilo

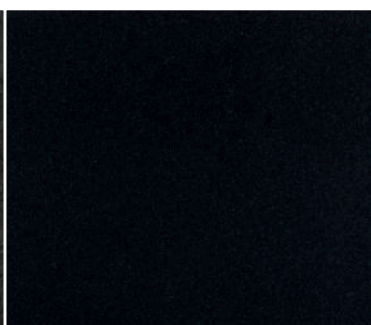

Moak Black



DESCRIZIONE	FINITURA, 2 e 3 CM
Black Beauty	CAS
Colonial White	MIR
Glacial Blue	MIR
Graphite Grey	CAS
Ice Blue	MIR
Indian Black	MIR
Moak Black	SUE
Nilo	MIR

DESCRIZIONE	FINITURA, 2 e 3 CM
Orinocco	MIR
Platino	LEA
Sant Angelo	SUE
Siberia	MIR
Silver Grey	MIR
Taj Mahal	MIR
Vancouver	LEA
White Macaubas	MIR

CAS - Caresse > spazzolata e lucida
 MIR - Mirage > lucida
 SUE - Suede
 LEA - Pelle

I campioni forniti non garantiscono che la fornitura sia assolutamente identica nel tono e nelle venature. Vedi le Condizioni generali di vendita.



→ 48

5.1 SOGGIORNI

Ridisegna il soggiorno e trasformalo in uno spazio aperto, funzionale e confortevole integrato con il resto della casa.



→ 98

5.2 CUCINE

Reinventi il bagno per creare un mondo di sensazioni attraverso un concetto di design unico e integrale.

Applicazioni



→ 170

5.3 BAGNI

Ridefinisci la funzione della cucina in casa e trasformarla nel cuore della tua abitazione.



→ 202

5.3 ESTERNI

Ridefinisci la funzione della cucina in casa e trasformarla nel cuore della tua abitazione.

Superfici innovative che portano in vita la visione del designer in casa, per reinventare spazi interni ed esterni.

→ 254

5.4 ARREDAMENTO

Riscopri l'esclusività dell'arredamento su misura per ogni spazio.



Applicazioni

1 Camera da letto

- Rivestimento per i mobili
- Comodino
- Ante guardaroba

4 Soggiorno

- Rivestimento per i mobili
- Camini
- Rivestimento per pareti personalizzato

2 Bagno

- Lavandini
- Rivestimento credenza da 4 mm
- Piatti doccia
- Rivestimento doccia
- Ambiente bagno
- Rivestimento pareti interne
- Pavimentazioni

5 Esterni

- Piani di lavoro per esterni
- Patio/Piscine
- Camini
- Facciata esterna
- Pavimentazioni
- Porta anteriore

3 Cucina/Sala da pranzo

- Piani di lavoro e pannelli
- Isole
- Rivestimento da 4 mm
Tavolo da pranzo
- Pavimentazioni
- Davanzali

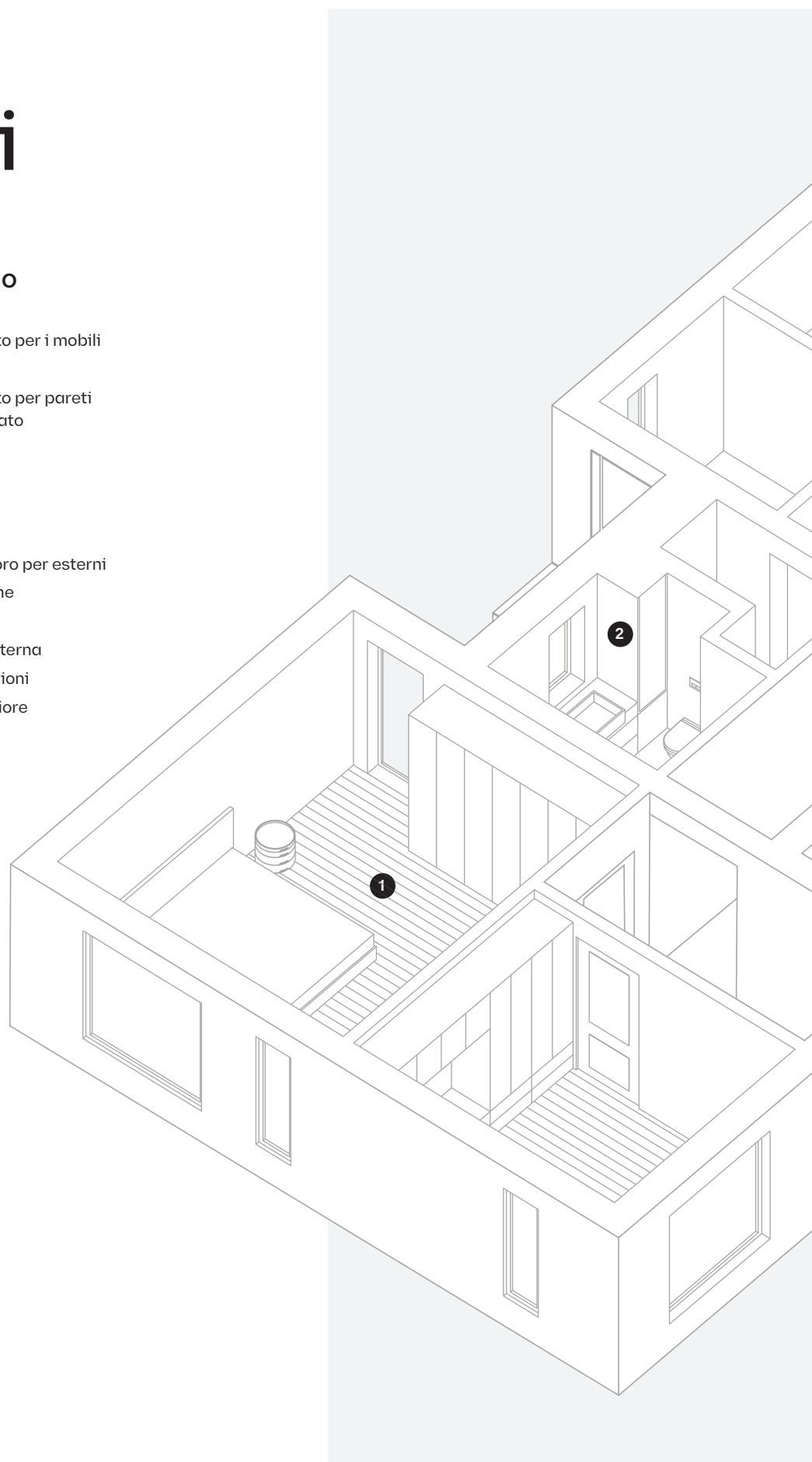



Soggiorni

Con le superfici Cosentino il soggiorno si trasforma in uno spazio personale e senza tempo, diventando un'espressione di raffinatezza e funzionalità.





Vivi il tuo spazio

Riscopri lo spazio abitativo della tua casa

Una soluzione integrata caratterizzata da massima versatilità e funzionalità.

Possibilità di personalizzazione infinite.



Personalizzazione senza limiti

Progettare un soggiorno dell'alto valore estetico richiede superfici versatili in una varietà di colori, texture e sfumature cromatiche uniche, come quelle di Dekton e Silestone, che copriranno pavimenti, mobili, rivestimenti e altro ancora, creando un'esperienza di interior design integrata e differenziale.

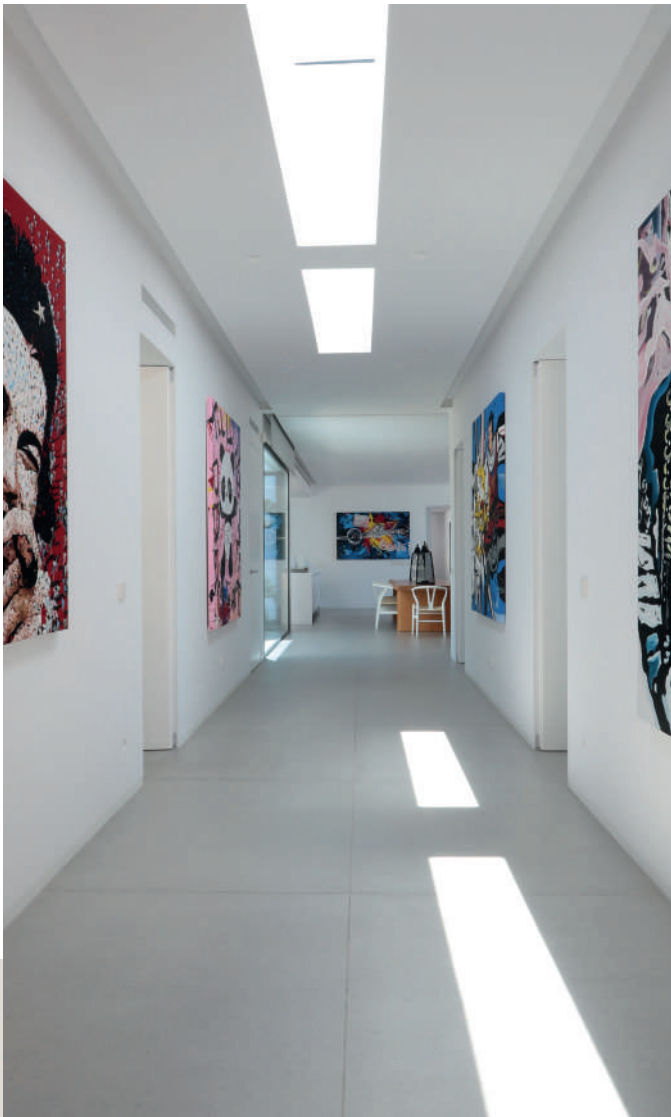

Resistenza al traffico elevato

Dekton® è una superficie innovativa con un alto livello di resistenza, capace di resistere alle alte temperature, ai raggi ultravioletti e a qualsiasi tipo di graffio. Rimane inalterata contro l'usura dovuta all'elevato traffico quotidiano di un ambiente come il soggiorno.

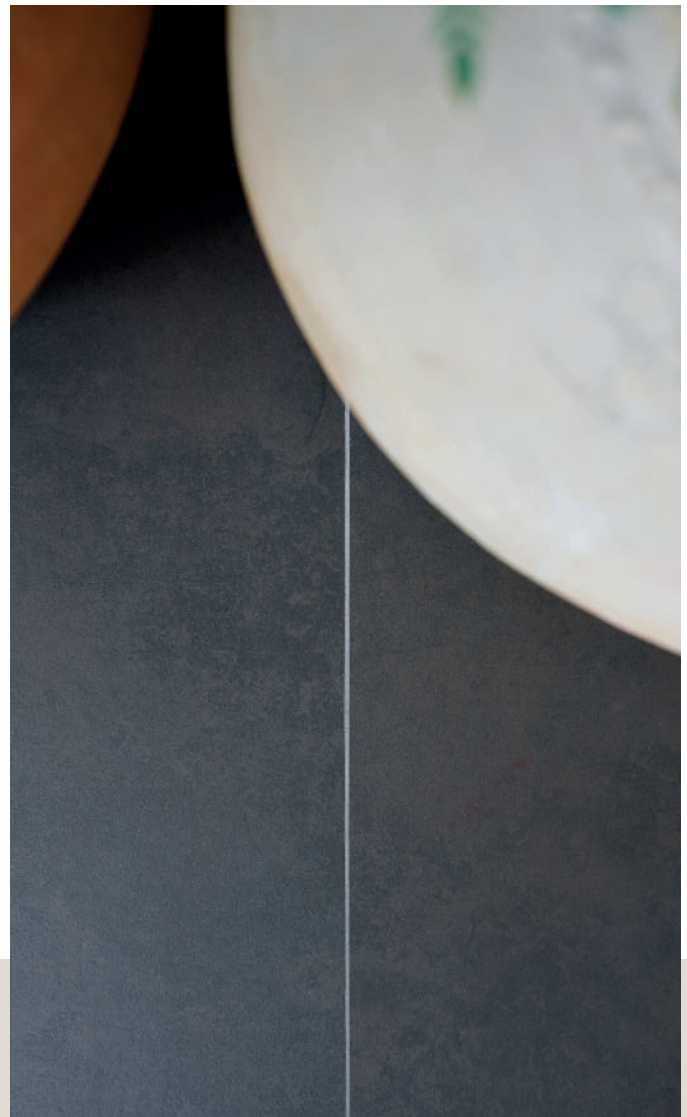

Installazione facile

Dekton® è disponibile in un formato Slim che è leggero, facile da tagliare e adattabile ad ogni spazio. Il suo spessore sottile di 4 mm consente di apportare modifiche durante l'installazione, usando strumenti per piastrelle di ceramica.



Soluzione completa

L'utilizzo dello stesso materiale per pavimenti, rivestimenti e mobili ha creato continuità visiva e alto impatto estetico e spazi integrati, aumentando la loro funzionalità.



Nuovo formato Dekton® Optimma

Dekton® è stato ottimizzato per il rivestimento di interni. Il formato Optimma (2.600 x 1.000 x 4 mm) consente efficienze in termini di costi, maggiori possibilità di progettazione e una facile installazione e movimentazione. I risultati: un rivestimento di impatto e spazi integrati.



Grande formato, numero minimo di fughe

Il grande formato di Dekton Slim, che può raggiungere fino a 3.200 x 1.440 mm, e lo spessore di 4 mm consentono di coprire grandi superfici creando un aspetto che comunica continuità e omogeneità per rivestimenti e mobili. Questa dimensione riduce il numero di fughe, facilitando la pulizia e la manutenzione.

Vivi il tuo spazio





01/ Spazio abitativo

Spaziosità, luminosità
e continuità estetica

**Un unico materiale per i
pavimenti di tutta la casa**

Obiettivo: creare un'attraente tela continua, senza fughe, che aggiunge unità visiva e che evidenzia le piante e i mobili dell'ambiente.

Per raggiungere questo obiettivo, è stato usato **Silestone® White Zeus**, che dona continuità a tutta la casa. Le pareti e la lavorazione interna del legno, anche nello stesso colore bianco, aiutano a creare uno spazio luminoso, rilassante ed equilibrato.



Spazi continui tutti dello stesso materiale.

Il bianco puro della pavimentazione Silestone® contrasta con il colore caldo di alcuni mobili in legno, come questa credenza e il tavolo da pranzo.

Uno sfondo pulito e neutro mette in risalto l'opera d'arte in questo loft e il verde della casa. Una soluzione bella, ma pratica che reggerà la prova del tempo.





Serie di piani orizzontali

In un'area a pianta aperta con un soggiorno su due livelli, l'uso dello stesso materiale per i pavimenti, combinato con l'impiego appropriato del vetro, dona armonia ed equilibrio allo spazio.

→ Pavimentazione in Silestone®,
colore White Zeus



02/ Spazio abitativo

Appartamento di città
in edificio multipiano

Una tela grigia moderna e funzionale

In questo appartamento di città, l'interior designer ha optato per un rivestimento **Dekton® Keon** grigio chiaro in un grande formato quadrato. La scelta di questo materiale è perfetta per rendere lo spazio più grande e dargli continuità visiva.

Il pavimento grigio si sposa bene con i mobili in stile industriale e i tessuti del divano. Nel complesso, un design semplice che reggerà la prova del tempo.

→ Pavimentazione in
Dekton® Keon









Legno tropicale su sfondo grigio nel grande formato.

La freddezza del grigio e del bianco è bilanciata da sottili accenni di legno rossastro nel tavolo da pranzo e nelle sedie, nella lampada da terra e nelle gambe del divano.

La scelta della pavimentazione [Dekton® Keon](#) è perfetta per questo pratico ed elegante appartamento di città.

03/ Spazio abitativo

Materiali di
carattere per una
casa eclettica

Le venature grigie sono di tendenza

La visione di questa casa molto particolare era chiara: il proprietario era alla ricerca di un materiale vibrante con unicità affinché ogni pezzo fosse diverso. Anche se in grande formato, le lastre Dekton® Kreta vengono utilizzate per creare uno spazio continuo, mentre Dekton® Bergen è stato scelto per il top e il rivestimento laterale dei mobili, con le sue venature grigie che danno un senso di movimento.

Lo stesso materiale è stato utilizzato nella scala e nel battiscopa, riunendo i diversi spazi.

→ Pavimentazione in Dekton®,
Colore Kreta

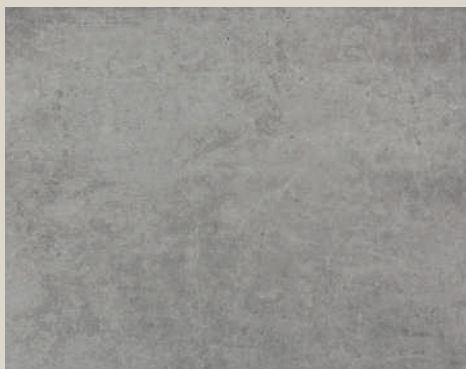





Texture opaca

Dekton® fa sua una texture vellutata. La finitura opaca fornisce una superficie piatta, non ruvida, che trasmette una sensazione morbida e piacevole unica.

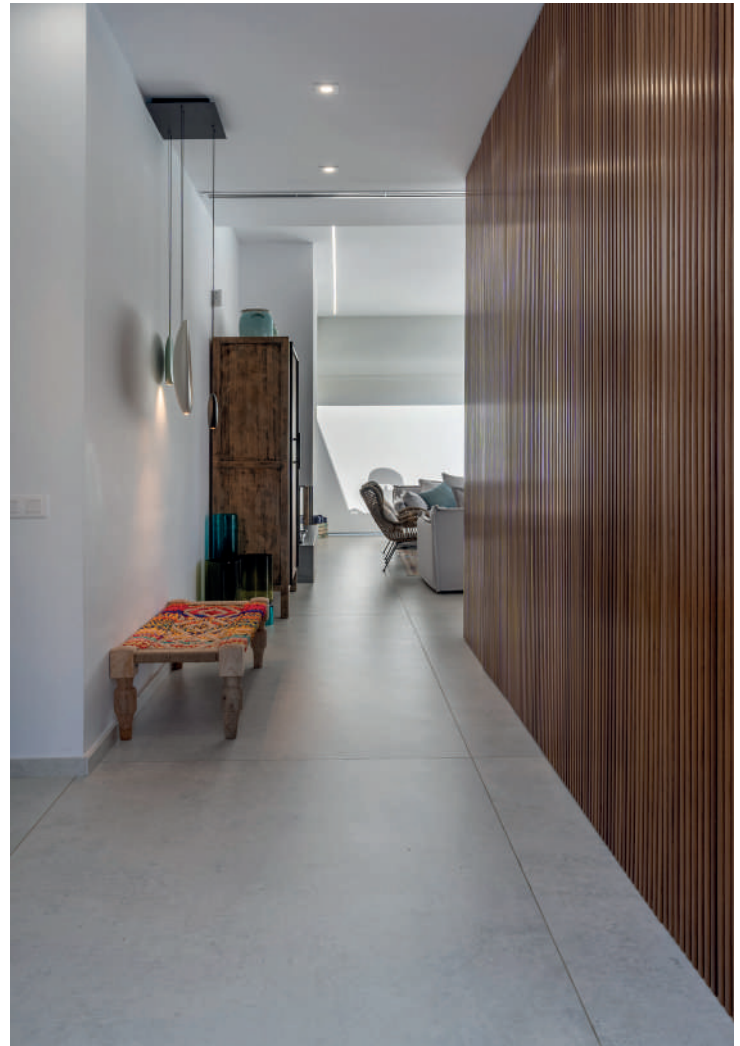

Dekton® Bento nel grande formato è una soluzione ideale per la pavimentazione in spazi a pianta aperta. Aggiunge continuità visiva, linee nette e una decorazione neutra da abbinare, come in questo caso, a pannelli murali in legno o legno da interni laccato bianco.

→ Pavimentazione in Dekton®, colore Bento





04/ Spazio abitativo

Raffinatezza
e stile della
metà del secolo

**Dekton® Danae
per tutta la casa**

Per un look classico, l'interior designer di questa casa ha optato per oggetti di design come lampade, poltrone e sedie.

Dekton® Danae, una superficie ispirata al tradizionale travertino, aiuta a fondere tutti gli spazi facendo spiccare i mobili.

Grazie al suo grande formato, il risultato è un pavimento continuo in un tono crema luminoso e opaco quasi privo di fughe.





Un formato per ogni spazio

Il designer di questa casa ha utilizzato le lastre Dekton® Danae per la pavimentazione. Questo crea un effetto molto neutro e ordinato, contribuendo a evidenziare i mobili di design, come la sedia Barcelona.

La scala consente un formato differente, dando l'impressione di fluttuare nello spazio.

→ Pavimentazione in Dekton®, colore Danae



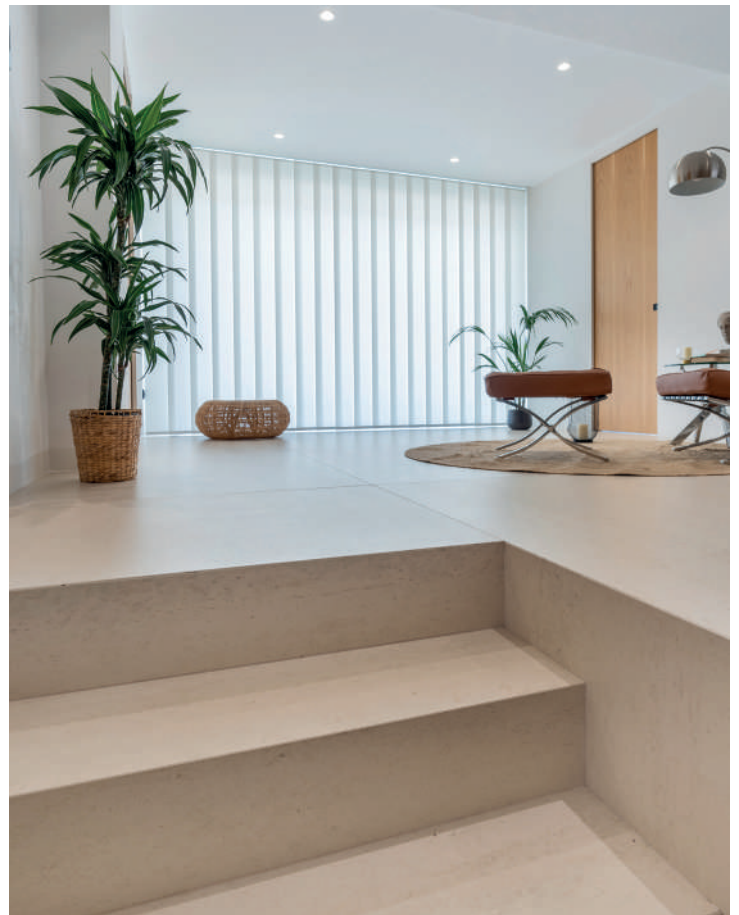



05/ Spazio abitativo

Rivestimento per
collegare gli spazi

**Profondità del colore
e venature sottili**

Silestone® Charcoal Soapstone è stato scelto per il rivestimento delle pareti del soggiorno, dell'isola e delle parti anteriori della cucina. Con le sue sottili venature bianche, crea un elegante contrasto cromatico con l'insieme.



Rivestimento murale per una nicchia

La versatilità di Silestone® consente di tagliare le lastre nelle dimensioni desiderate e di soddisfare ogni esigenza. Questo progetto presenta una nicchia TV, che utilizza un diverso

tipo di rivestimento e la propria illuminazione, contribuendo a creare un contrasto.

Un ulteriore vantaggio del rivestimento murale di Dekton® e Silestone® è che il designer non ha bisogno di utilizzare un battiscopa.





→ Rivestimento pareti in Silestone®,
colore Charcoal Soapstone

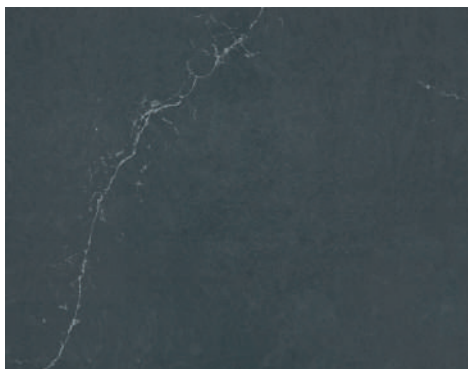

Semplicità ed eleganza

La combinazione di questi due materiali con venature di colore bianco e grigio scuro si traduce in un look semplice ed elegante. Mobili in legno, corda di canapa e una serie di candele aggiungono un po' di calore allo spazio.

Bagni Cosentino

Cosentino® ti aiuta
a riscoprire il tuo
bagno attraverso
un concetto unico e
integrato di design





Water Water Feature is made
inspiration of their generous
山泉之流，以泉石为景
景也

Spazio bagno

Reinventare lo spazio più personale della casa. Crea un'esperienza unica in cui le più belle e funzionali superfici Cosentino® trasformano gli ambienti in spazi unici caldi ed esclusivi.

Dai rivestimenti delle pareti e del pavimento in diversi, ma perfettamente bilanciati formati, colori e texture, agli accattivanti piani vanity e piatti doccia, accuratamente progettati con grande attenzione ai dettagli e alla semplicità.

Soluzioni di grande valore estetico e funzionale per soddisfare ogni esigenza e stile di bagno, che ridefiniscono il modo in cui viviamo uno spazio così personale regalando una sensazione di benessere.



Grande formato

Grande formato, minimo numero di fughe. Pavimenti e rivestimenti delle pareti su misura.

I bagni sono esposti all'uso costante. L'utilizzo di una superficie di alta qualità per pavimenti e rivestimenti riduce le fughe, garantendo igiene e pulizia. Le lastre posizionate strategicamente in XXL rendono la stanza più grande, creando la sensazione di un bagno più spazioso.

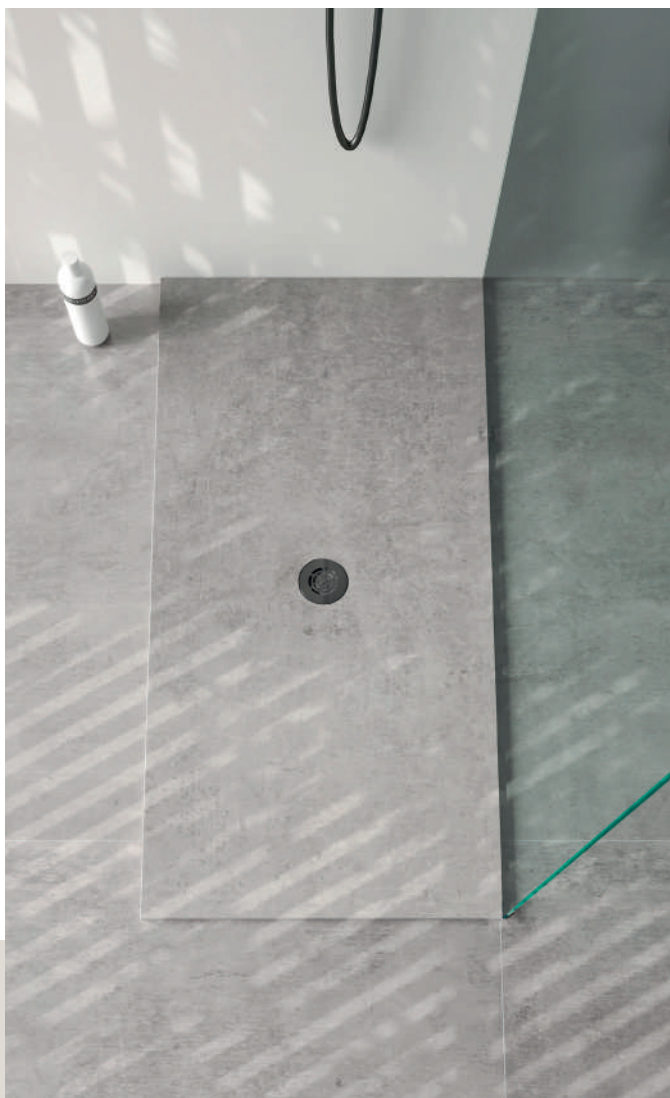

Piatti doccia

Piatti doccia con materiali Dekton Grip+ e Silestone: design esclusivi e integrati nel bagno con possibilità di personalizzazione infinite.

Cosentino® offre una vasta collezione di piatti doccia nel materiale scelto dall'architetto o dal designer che sono adattabili a qualsiasi spazio. Si tratta di un'alternativa interessante alla doccia tradizionale che semplifica l'installazione e l'assemblaggio.

Lavelli

Lavelli e top con grande versatilità che si adattano a qualsiasi spazio. Design sofisticati caratterizzati dalla massima bellezza e durata.

I lavelli Silestone sono costruiti con un design unico e innovativo, in grado di essere all'altezza delle proposte creative più esigenti. Dai lavelli integrati nel top, alle opzioni che si collocano sopra di esso, vasche doppie... tutto è possibile con la lavorazione su misura.



Formato Optimma

Formato Dekton Optimma. Ottimizzato per i rivestimenti interni del bagno: sfruttando completamente lo spazio, facile installazione e continuità del design in un formato verticale.

Il formato delle lastre Optimma ha uno spessore di 260 X 100 cm e 0,4 cm, in grado di soddisfare qualsiasi esigenza di rivestimento verticale creando un design continuo e sfruttando tutta l'altezza con facile installazione e scarti minimi.



Integrazione totale

Integrazione estetica totale e continuità visiva. Lo stesso materiale per tutto il tuo bagno: pavimento, rivestimento, piatto doccia e lavello.

Un'unica superficie applicata ad ogni componente del bagno consente una completa omogeneità estetica, creando armonia, equilibrio e ampiezza.



Colori e texture

Nuove collezioni di colori e texture innovative e di tendenza, per creare ambienti bagno pieni di originalità e impatto.

Le innovative superfici Silestone e Dekton possiedono un'ampia gamma di colori solidi e venati, sfumature cromatiche uniche e texture sensoriali per riscoprire gli spazi del bagno.

Lavelli a pezzi

Serie completa
di prodotti

Lavelli e top progettati per adattarsi
a qualsiasi spazio



Armony

L'evoluzione della
tradizione rende
questo lavello un pezzo
chiave, che porta
armonia e definizione.



Disponibile
in un'ampia
gamma di colori



Controlla i colori disponibili
su [cosentino.com](https://www.cosentino.com)



Elegance

Silestone®

Lavabo 49 x 30 x 10 cm
Lunghezza da 59 a 320* cm
Profondità da 40 a 60 cm
Canto recto 2 cm o Faldón 12,5 cm

* Solo in lastra Jumbo



Reflection

Silestone®/Dekton®

Lavabo S 49 x 30 x 8 cm
Cubeta M 90 x 30 x 8 cm
Cubeta L 120 x 30 x 8 cm
Lunghezza da 59 a 320* cm
Profondità da 40 a 60 cm
Canto recto 2/1,2 cm o Faldón 12,5 y 16 cm

* Solo in lastra Jumbo



Armony

Silestone®

Cubeta 49 x 30 x 10 cm
Lunghezza da 59 a 320* cm
Profondità da 40 a 60 cm
Canto recto 2 cm o Faldón 16 cm

* Solo in lastra Jumbo



Silence

Silestone®/Dekton®

Cubeta S 49 x 30 x 8 cm
Cubeta M 90 x 30 x 8 cm
Cubeta L 120 x 30 x 8 cm
Lunghezza da 59 a 320* cm
Profondità da 40 a 60 cm
Canto recto 2/1,2 cm o Faldón 12,5 y 16 cm

* Solo in lastra Jumbo



Symmetry

Silestone®

Lavabo S 33 x 23 x 7 cm
Lavabo M 38 x 25 x 7 cm
Lavabo L 58 x 30 x 7 cm
Lunghezza da 55 a 320* cm
Profondità da 43 a 60 cm
Canto recto 2 cm o Faldón 10 cm

* Solo in lastra Jumbo



Simplicity

Silestone®/Dekton®

Lavabo 49 x 30 x 10 cm
Lunghezza da 59 a 320* cm
Profondità da 40 a 60 cm
Canto recto 2 cm o Faldón 16 cm

* Solo in lastra Jumbo

Forme per lavelli

Serie completa
di prodotti

Forme sinuose, organiche e lineari, realizzate
su superfici facili da pulire e igieniche.



Disponibile in
un'ampia gamma
di colori



Controlla i colori disponibili su
cosentino.com

Marie

Tre misure in un design di
forme tonde e funzionali
si incontrano e si
combinano con tecnologia,
integrazione e praticità.



Marie

Silestone®

Lavabo Marie Top: 51 x 37 x 10 cm
 Lavabo Marie S: 34 x 37 x 7 cm
 Lavabo Marie L: 51 x 37 x 7 cm

Lunghezza da 47 a 320* cm
 Profondità da 44 a 60 cm
 Canto recto 2 cm o Faldón 10 ó 12,5 cm

* Solo in lastra Jumbo



Evita

Silestone®

Lavabo Evita S: 50 x 30 x 10 cm
 Lavabo Evita L: 65 x 30 x 10 cm
 Lavabo Evita Q: 51 x 41 x 10 cm

Lunghezza da 60 a 320* cm
 Profondità da 40 a 60 cm
 Canto recto 1,2 cm o Faldón 12,5 cm

* Solo in lastra Jumbo

Lavelli H-Line

Diverse soluzioni di top e di ripiani per il bagno,
 dal design moderno e adattabile a qualsiasi
 esigenza, che aggiungono raffinatezza allo
 spazio del bagno.



Lavello sopraelevato Urban

Silestone®/Dekton®

Lunghezza da 45 a 320* cm
 Profondità da 46 a 60 cm
 Canto recto 1,2 cm o Faldón 10 cm

* Solo in lastra jumbo



Lavello incassato Flex

Silestone®/Dekton®

Lunghezza da 60 a 320* cm
 Profondità da 46 a 60 cm
 Canto recto 1,2 cm o Faldón 10 cm

* Solo in lastra Jumbo

Piatti doccia

Serie completa di prodotti

Sei modelli di piatti doccia adattabili in una varietà di materiali e finiture Dekton e Silestone, adatti a qualsiasi ambiente in casa, indipendentemente dalla loro complessità.



Disponibile in un'ampia gamma di colori



Gocce

Il nostro nuovo design, più semplice e funzionale, adatto a qualsiasi spazio.

**Wakka**

Silestone®

Lunghezza da 70 a 250 cm
Profondità da 70 a 150* cm**Wakka Brim**

Silestone®

Lunghezza da 70 a 250 cm
Profondità da 70 a 150* cm**Kador Suite**

Silestone®

Lunghezza da 70 a 200 cm
Profondità da 70 a 150* cm**Gocce**

Dekton® Grip+

Lunghezza da 70 a 200 cm
Profondità da 70 a 140 cm**Exilis**

Silestone®

Lunghezza da 70 a 320* cm
Profondità da 70 a 150*

* Solo in lastra Jumbo

Pavimentazioni

Formati su misura e formati standard

Ottieni continuità estetica nel pavimento del bagno con soluzioni di formato standard o personalizzate di grande resistenza contro le oscillazioni di umidità e temperature. Fughe minime e assenza di manutenzione.



Disponibile in
un'ampia gamma
di colori



controlla i colori disponibili
su [cosentino.com](https://www.cosentino.com)

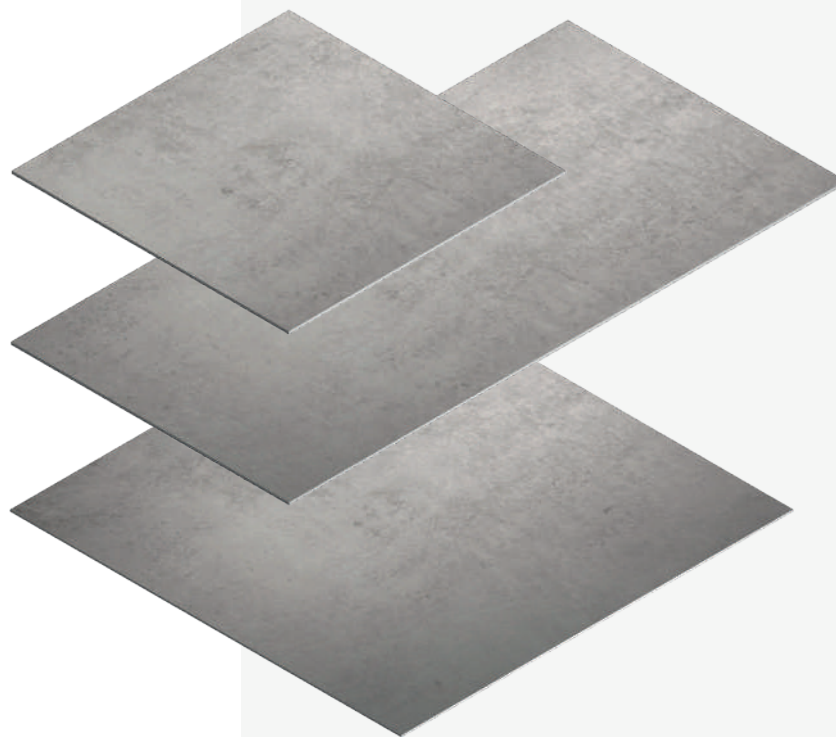

Top per il bagno

Piani orizzontali e funzionali con linee rette create da Silestone e Dekton per offrire una varietà di sofisticati lavelli nello stesso materiale.



Disponibile in
un'ampia gamma
di colori



controlla i colori disponibili
su [cosentino.com](https://www.cosentino.com)



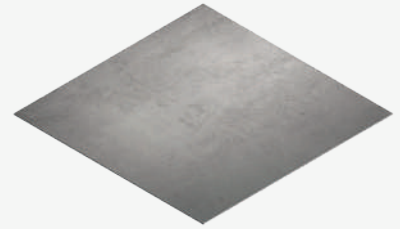
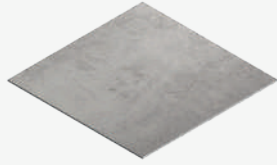

Formato S

Dekton®
71 x 71 cm

Formato M

Dekton®
142 x 71 cm

Formato L

Dekton®
142 x 142 cm



**Top con
bordo dritto**

Silestone®/Dekton®
Lunghezza da 60 a 320 cm
Profondità da 30 a 60 cm
Canto recto 1,2 cm

**Piano con
veletta**

Silestone®/Dekton®
Lunghezza da 60 a 320 cm
Profondità da 30 a 60 cm
Veletta 6, 10 o 21 cm

01/ Spazio bagno

Stile minimalista

Bagni minimalisti, semplici e nudi: purezza delle linee, colori neutri ed equilibrio delle forme.

Le superfici si fondono armoniosamente con lo spazio, creando un senso di benessere.







In un bagno minimalista, i piatti doccia e la mobilia si presentano insieme in perfetta armonia con rivestimento orizzontale e verticale, tutti realizzati con lo stesso materiale.

Il formato di rivestimento interno più versatile di Dekton, Optimma 260 X 100 cm, circonda il piatto doccia Gocce, realizzando il miglior risultato per un bagno minimalista.

①

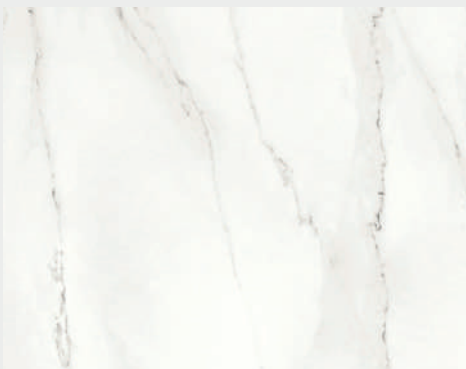

②

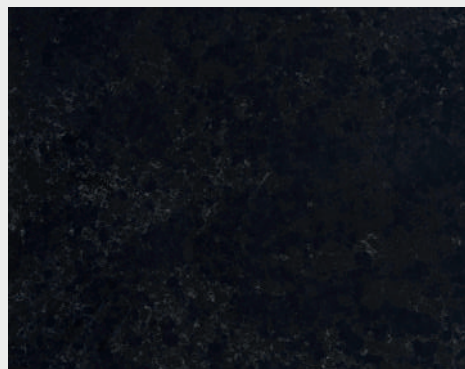

③





Le linee ampie e ben definite del lavello **Silestone® Silence** in colore **Corktown** (Serie **Loft**), creano un forte contrasto con il rivestimento **Dekton® Rem**, una superficie con sfondo bianco con venature marroni e grigie.

- 1→ Rivestimento pavimenti e pareti in Dekton®, colore Rem (formato Optima)
- 2→ Lavabo in Silestone® Silence, colore Corktown
- 3→ Piatto doccia Gocce in Dekton®, colore Rem
- 4→ Top per il bagno in Silestone®, colore Corktown

④

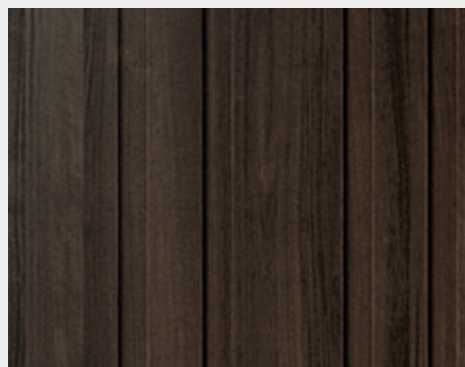





02/ Spazio bagno

Stile
urbano-
industriale

Reinterpretazione
dello stile industriale:
cemento e venatura
in versione armonica.

Con una gamma di neri e grigi, il designer ha creato un bagno senza tempo ma moderno, in cui spiccano due elementi di straordinario impatto: il pavimento grigio con effetti in cemento, in Dekton® Kreta, e il top monolitico in Silestone® Charcoal Soapstone.



Rivestimento di pavimento e pareti nello stesso materiale per armonizzare gli spazi

Ispirandosi al tipico loft in stile newyorkese senza pareti, l'interior designer ha progettato una struttura in metallo e vetro che funge anche da parete del bagno.

Una mezza parete dall'aspetto solido nello stesso materiale del pavimento, Dekton® Kreta, è integrata verticalmente in questa struttura.

Sul piano orizzontale spicca il top Silestone® Charcoal Soapstone. Creando nel complesso un contrasto molto attraente di piani e volumi.

In contrasto e per aggiungere un senso di leggerezza, il designer ha optato per due bellissimi e delicati lavelli Marie Top in materiale Silestone® Blanco Zeus, caratterizzato da un design rotondo.

①

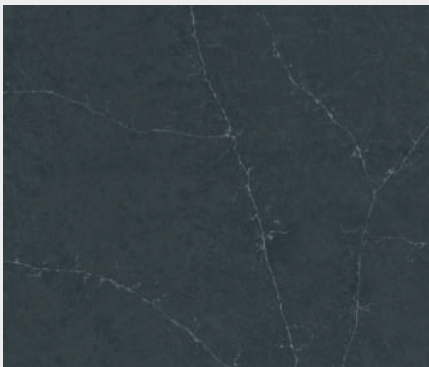

②



③



④



- 1→ Top per il bagno in Silestone®, colore Charcoal Soapstone
- 2→ Lavabo Marie Top in Silestone®, colore Blanco Zeus
- 3→ Piatto doccia su misura in Dekton®, colore Kreta
- 4→ Rivestimento pavimentazione in Dekton®, colore Kreta

Un pavimento grigio nel grande formato è sempre la scelta giusta. In questo progetto, il materiale Dekton® Kreta proveniente dalla Collezione Industrial offre una finitura simile al cemento, risultando ideale per uno stile di decorazione industriale o urbano.

Con le sue linee morbide e arrotondate, il lavabo Marie Top è la scelta perfetta per il top. Sebbene questo progetto abbia un look decisamente industriale, il suo design in un pezzo unico, senza fughe visibili, ne esalta la bellezza.







03/ Ambiente bagno

Stile
urbano-
industriale

Superfici continue per pavimento,
rivestimento verticale, top
e lavabo per creare uno
spazio fluido e armonico

①



②



La superficie senza soluzione di continuità di Dekton® Vera, utilizzato per pavimento, parete e top con lavabo, è l'elemento di unione di questo bagno. Questo materiale della Collezione Natural ricorda il cemento lucido, ma presenta anche lunghe e delicate venature che corrono lungo tutta la superficie.

Simplicity, l'imponente lavabo dalle linee dritte, anch'esso in Dekton® Vera, è completamente integrato nel top.



1→ Rivestimento pavimento, parete e top Dekton® Vera

2→ Lavabo Simplicity di Dekton®, colore Vera

04/ Spazio bagno

Stile
urbano-
industriale

Cemento, legno e ferro: un trio essenziale e classico per qualsiasi progetto in stile industriale. In questo bagno in stile industriale, sono molto presenti tutti e tre i materiali.

Pavimenti e rivestimenti presentano Dekton® Kreta, un colore grigio simile al cemento che fa parte della Collezione Industriale.

Il mobile sotto il top in legno riciclato con profili in metallo nero completa il look industriale.

Per creare contrasto evidenziando la zona del lavabo, il designer ha scelto un top Silestone® White Zeus. Il lavabo integrato nel top rende il design pratico e igienico.





Docce e piatti doccia personalizzati nello stesso materiale del pavimento

L'integrazione dell'area doccia con il rivestimento del pavimento e delle pareti al fine di evitare tagli e cambi di piano crea un aspetto fluido e di tendenza

reso possibile anche dal piatto doccia [Dekton® Gocce](#). Superfici senza soluzione di continuità, box doccia di grande formato con profili neri e soffioni a soffitto si traducono in una doccia dal design straordinario.

In questo progetto, il lavabo [Evita S](#) è integrato nel top. Oggi sono di moda sia i lavabi integrati sia quelli da appoggio.

Completano il look gli arredi sospesi a installazione libera e i rubinetti in nero opaco.

①

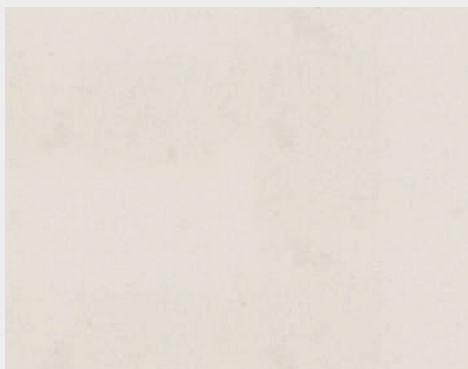

②

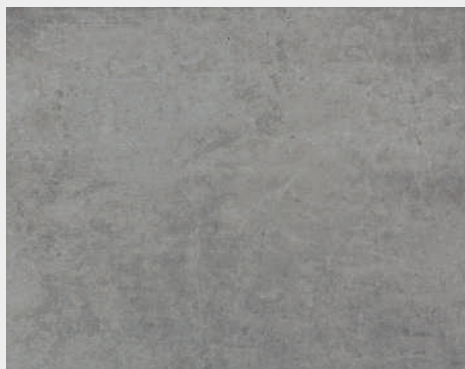

[Silestone® White Zeus](#), della [Collezione Mythology](#), è un materiale senza tempo, che dona un tocco di luminosità e carattere a qualsiasi bagno.

[Dekton® Kreta](#) è un materiale ispirato al cemento, perfetto per uno stile decorativo di gusto urbano o industriale. Il suo formato da 320 x 144 cm lo rende ideale per la realizzazione di superfici continue e spazi integrati come la camera da letto, il bagno e il soggiorno - il risultato è un look in stile loft.

③



④



- 1→ Top in Silestone®, colore White Zeus
- 2→ Piatto doccia Gocce in Dekton®, colore Kreta
- 3→ Lavabo Evita S in Silestone®, colore White Zeus
- 4→ Rivestimento pareti e pavimento in Dekton®, colore Kreta





05/ Ambiente bagno

Stile
contemporaneo

Un interessante uso dello spazio e dei toni crema si traduce in questo bagno in stile contemporaneo.

Tre piani verticali, specchio, lavabo e finestra, in perfetto contrasto con il top monolitico e il piano orizzontale del pavimento, nello stesso materiale, rendono spettacolare questo bagno architettonico.





La freddezza e le rudezza delle forme quadrate e dei piani verticali e orizzontali è compensata dal calore dei materiali utilizzati nel progetto.

Ispirata alla quarzite del Taj Mahal, Dekton® Taga evoca l'eleganza e il carattere della pietra naturale.

Per la parete, il designer ha scelto Dekton® Taga, un colore che abbraccia tonalità della terra e venature color caramello: un colore evocativo, ma classico per un design molto moderno.

Dekton® Fossil, della Collezione Natural, è stato impiegato sul top e sul pavimento, per un risultato eccezionale: un rivestimento grigio scuro che ci riporta alle epoche più antiche. Questo colore è disponibile in due formati, 320 x 144 cm e su misura, il che risulta molto utile quando si tratta di rivestire i piani orizzontali di uno spazio, come il pavimento e il top di questo bagno.

Infine, come un totem enorme, il lavabo è stato realizzato su misura in Silestone® Negro Tebas, con una splendida finitura opaca.

①

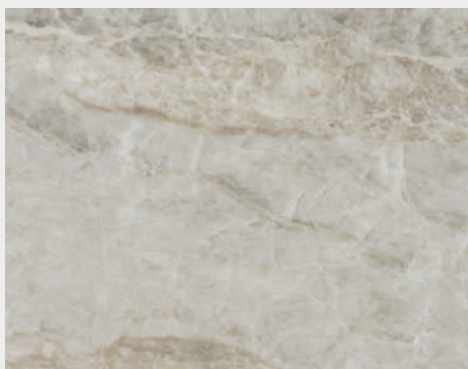

②



③



- 1→ Rivestimento pareti in Dekton®, colore Taga
- 2→ Rivestimento top e pavimento in Dekton®, colore Fossil
- 3→ Lavabo su misura di Silestone®, colore Negro Tebas

Spazi esterni Cosentino

Riprogetta i tuoi
spazi esterni per
aggiungere portici e
terrazze che si fondono
armoniosamente
con la tua casa





Spazio esterno



Personalizzazione senza limiti

Spazi aperti con libertà di ispirazione, progettazione per un uno scopo unico: personalizzare i tuoi spazi esterni.



Installazione facile

Dekton® è un formato leggero, facile da tagliare e adattare.

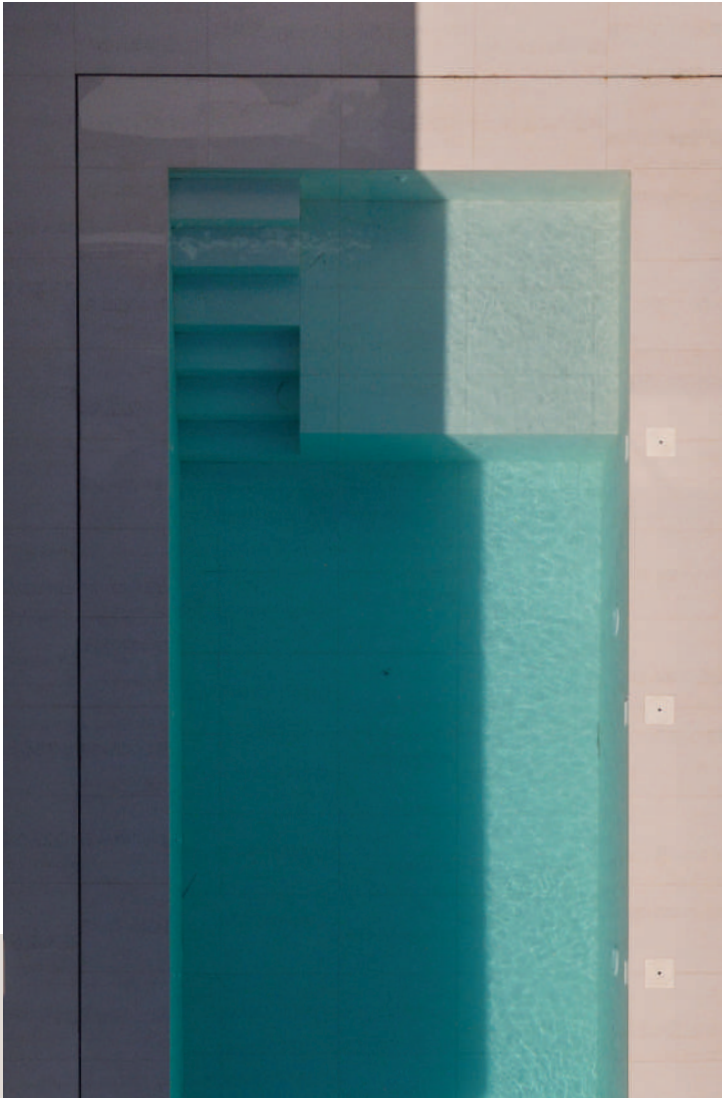

Resistenza al traffico elevato

Non subisce l'usura tipica delle aree ad alto traffico come il soggiorno.



Piano di lavoro per esterni Dekton

Il piano di lavoro per esterni Dekton è resistente e durevole. Le superfici innovative si trasformano in piani di lavoro funzionali e belli.

01/ Spazio esterno

Riprogetta i tuoi spazi
esterni per aggiungere
portici e terrazze che si
fondono armoniosamente
con la tua casa

**Spazi esterni continui
e durevoli di grande
valore estetico**

Aree esterne come portici, terrazze o giardini sono diventati gli spazi più preziosi della casa. In passato, i materiali per esterni richiedevano manutenzione annuale e spesso mancavano di cure adeguate. Oltre a questo esisteva sempre una differenza visibile tra pavimenti interni ed esterni.

Dekton® ridefinisce l'esperienza di godere degli spazi esterni creando pavimenti ininterrotti che proseguono all'interno. L'esterno e l'interno diventano continui, sono quasi privi di fughe o manutenzione, e rimangono inalterati nel tempo.







→ Rivestimento pavimento,
Dekton® Aerie



Dekton® Blanc Concrete è un materiale della Collezione Tech che presenta un'interessante combinazione di beige e grigio effetto cemento. È ideale anche per i pavimenti esterni grazie al suo formato 320 x 144 cm. Può essere montato su una scala, una piscina, un'area coperta esterna, ecc., e può continuare all'interno della casa.

Dekton® Grip+ impedisce lo scivolamento nelle aree esterne quando si cammina a piedi nudi. Inoltre, è altamente resistente a macchie, raggi ultravioletti e variazioni di temperatura.

Spazi esterni con un look che ricorda il cemento

Una base naturale nel grande formato collega il portico o la terrazza al soggiorno; il materiale ha l'aspetto del cemento, ma senza i suoi svantaggi e il risultato finale è spettacolare! Tutti questi vantaggi sono a disposizione del designer nelle collezioni Tech e Industrial di Dekton.

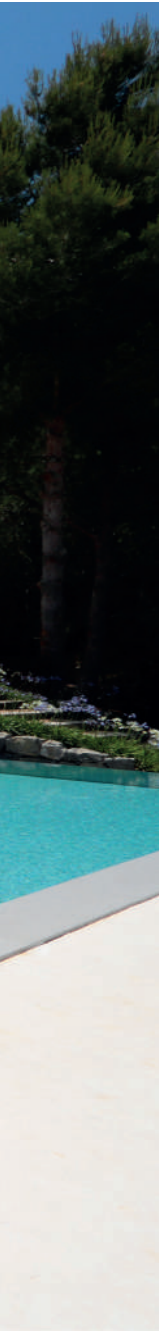





02/ Ambiente esterno

Sabbia e distese
bianche dal sapore
mediterraneo

Continuità estetica

In questo progetto, l'architetto ha progettato una casa mediterranea e aggiornata con volumi cubici e planimetrie moderne.

Lo stile mediterraneo è visibile nelle pareti bianche, che ricordano le case imbiancate a calce del sud della Spagna, e nel pavimento continuo nel grande formato che evoca il mare. Un materiale caldo, resistente e pratico che collega gli spazi della terrazza, del portico e del bagno.





→ Pavimentazione in Dekton®,
colore Danae



Il calore di Dekton® Danae

Dekton® Danae della Collezione Natural è un materiale senza tempo che si fonde perfettamente in qualsiasi spazio. Il suo tono beige calcareo ricorda la sabbia.

È disponibile nel formato 320 x 144 cm, caratteristica che lo rende la scelta perfetta per la pavimentazione.

Sono disponibili 5 spessori (4, 8, 12, 20 e 30 mm) e risulta ideale per top, mobili e rivestimenti murali sia all'interno che all'esterno.

03/ Ambiente esterno

Interessanti spazi
esterni che si sposano
con materiali locali

Funzionalità dal tocco rustico

In questo progetto di portico e giardino, l'interior designer ha ristrutturato una casa con materiali pratici e tecnologicamente efficienti. Questa elegante ristrutturazione include l'uso di Dekton® Kreta per la pavimentazione e la sostituzione delle finestre originali con grandi vetrate.

Queste finiture moderne si adattano perfettamente alle pareti in muratura in pietra, ai vasi di terracotta e alle sedie in rattan, tutti materiali tradizionali dal tocco rustico.









→ Pavimentazione in Dekton®,
colore Kreta

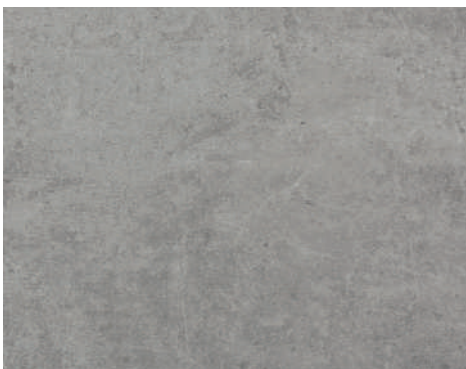

Pavimento e tavolo nel grande formato con lo stesso codice: Dekton Kreta

Il materiale Dekton Kreta è stato scelto per la pavimentazione esterna di questa casa, una parte grigia della Collezione Industrial che simula il cemento.

Anche se è disponibile in formato 320 x 144 cm, il designer ha optato per un formato più ridotto per lasciare fughe visibili che ricordano una scacchiera.

Lo stesso materiale è stato utilizzato per creare il grande tavolo di 4 metri, che ha creato un effetto monolitico, robusto e potente.

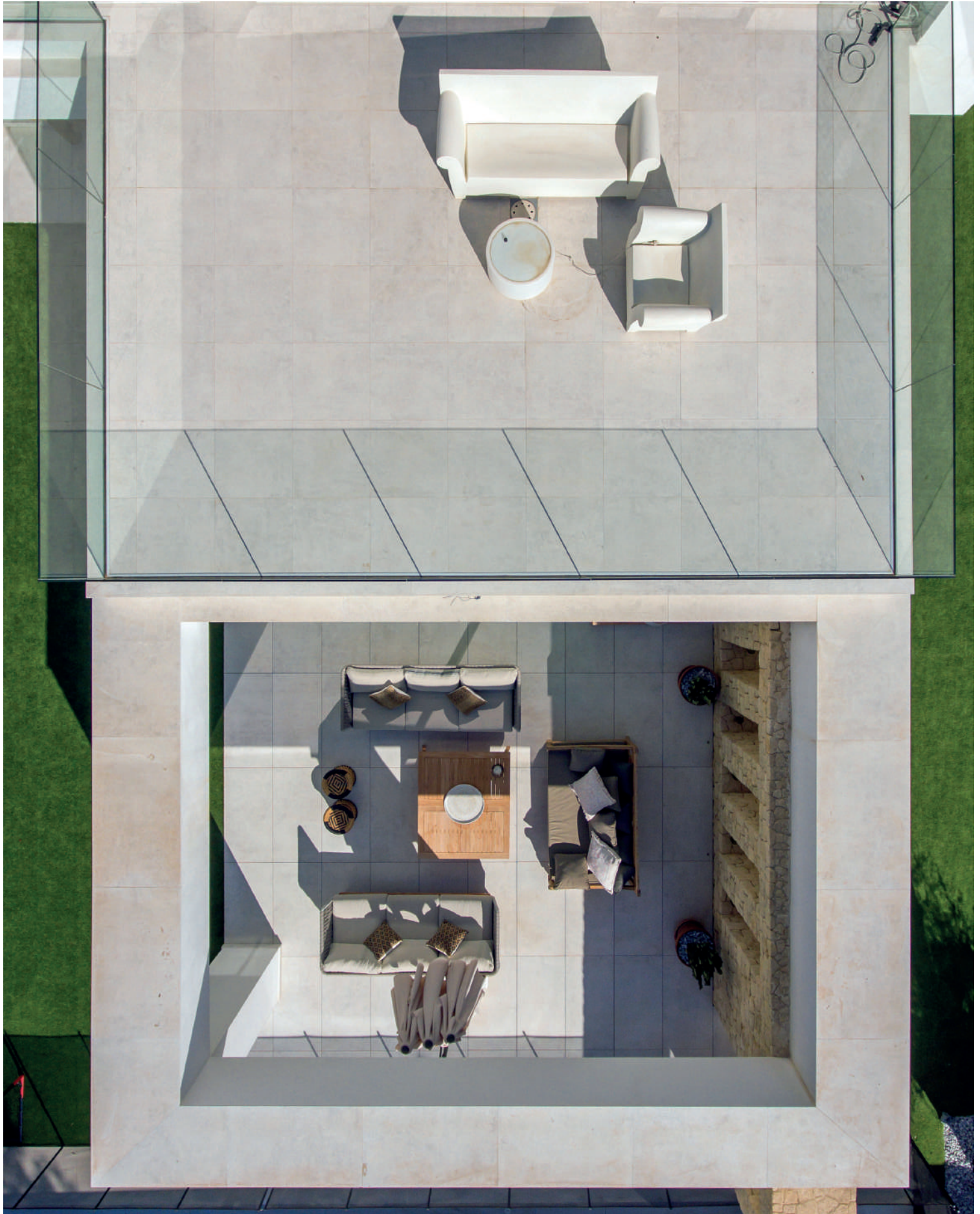







04/ Ambiente esterno

Formato XXL per
grandi superfici che
si distinguono
nella tua casa

Portico e terrazza in un'unica finitura

Una delle sfide di questo progetto è stata quella di integrare con successo lo spazio esterno con il resto della casa.

Per farlo, le lastre Dekton® Danae 320 x 144 cm sono state posate verticalmente con fughe continue appena visibili.

L'utilizzo del grande formato in questo layout dà un senso di profondità, accogliendoti all'interno della casa e unendo al contempo gli spazi esterni e interni.





→ Pavimentazione in Dekton®,
colore Danae



Infinite possibilità in qualsiasi ambiente esterno

Oltre alle proprietà uniche del materiale che lo rendono ideale per le applicazioni per esterni, le diverse tonalità beige di Dekton® Danae lo rendono anche una scelta molto bella.

La pavimentazione nel grande formato sui due piani della casa collega e fonde entrambi gli spazi senza interruzioni, con un aspetto visivo elegante e senza tempo.

05/ Ambiente esterno

Una casa sulla
montagna affacciata
sul fiordo

Quando il materiale si fonde con la natura

Questa imponente casa è un risultato architettonico che mette in mostra materiali che si fondono con la natura e la completano. Obiettivo: fondersi perfettamente con la natura circostante, evidenziando la vicinanza al fiordo.

La perfetta armonia si ottiene con il grigio del cemento armato, come le rocce, e il marrone del rivestimento della facciata, come legno e argilla, rifinita con le infinite superfici vetrate che si affacciano sull'acqua.











→ Facciata ventilata in Dekton®,
colore Kadum

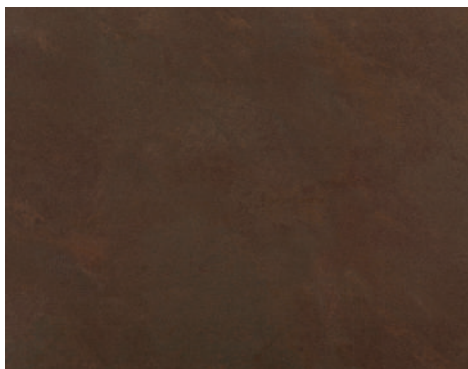

Cemento armato + Dekton®

Dekton® Kadum della Tech Collection presenta toni marroni e carbone e una finitura opaca ossidata, che apporta un tocco moderno e allo stesso tempo industriale a qualsiasi edificio.

In questa casa, Dekton® Kadum è stata la scelta perfetta per contribuire a raggiungere uno stile architettonico molto moderno che

ricorda l'iconica casa Fallingwater di Frank Lloyd Wright.

Due materiali resistenti contribuiscono a creare la facciata di questa casa molto speciale, con un risultato fantastico.

L'architetto ha progettato il layout utilizzando grandi lastre e vari formati, che aiutano a creare un senso di simmetria orizzontale e si adattano ai diversi spazi.

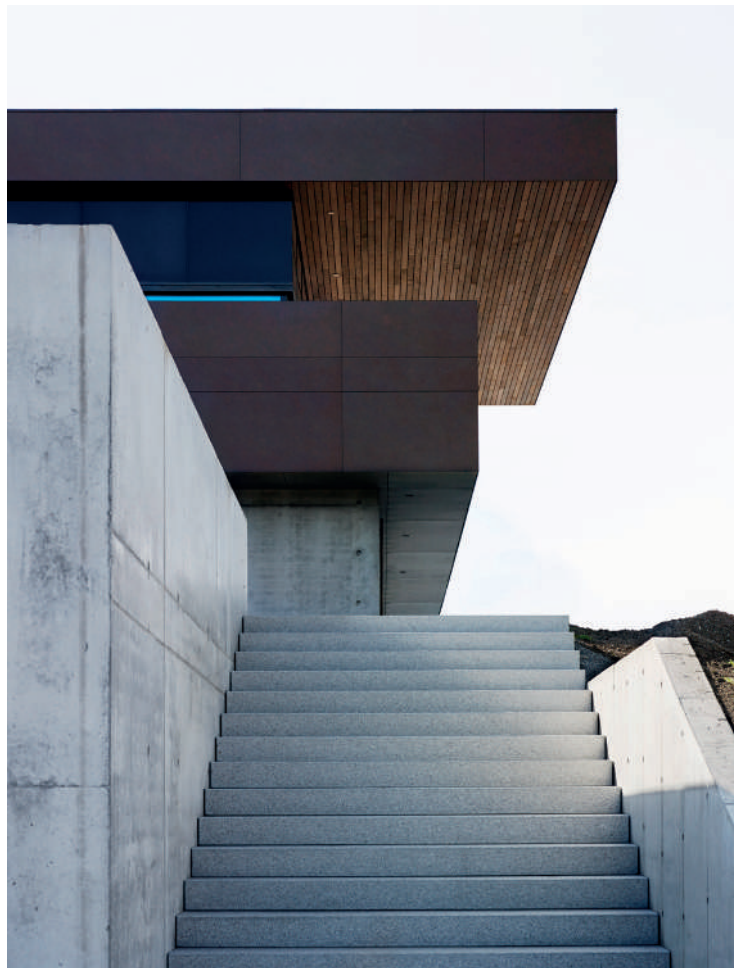





06/ Ambiente esterno

Una cucina
con carattere
che fa respirare
aria fresca

**Toni neri e
sabbiosi**

Quando si lavora in un ambiente così bello, circondato dall'acqua e dal verde, un designer dovrebbe scegliere forme semplici e materiali onesti, in modo da non competere con il paesaggio. È il caso di questa cucina all'aperto, "sospesa" su una zona umida di sabbia bianca e con tetto con canne di bambù. I materiali scelti, calcestruzzo per la struttura del bar, del tavolo e della panca, e Dekton® Kelya per tutti i piani di lavoro, offrono una finitura grezza, essenziale ed elegante, senza pretese.

La tavolozza dei colori spazia dai toni della terra a quelli del nero, per non oscurare il blu verdastro della zona umida. Il risultato è una cucina all'aperto con barbecue, molto attraente e con ottime prestazioni per resistere ai raggi del sole e ai cambiamenti di temperatura tipici della vita all'aria aperta.



Piano di lavoro e tavolo extra large

Il punto focale del progetto è lo straordinario piano di lavoro [Dekton Kelya](#), con grandi dimensioni e un'asse di 10 cm. Questo piano di lavoro collega le aree cottura e pranzo, creando uno spazio sociale da condividere e godere durante la cottura. Uno stile brutale e funzionale che risponde alle esigenze di un cliente che ama cucinare senza rinunciare alla bellezza di una finitura come Kelya.

→ [Dekton® Kelya](#)

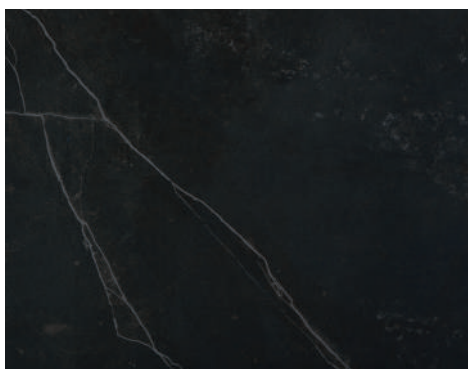



Cucine Cosentino

Reinventare la
cucina per renderla
il cuore della casa





Ambiente cucine

È passato molto tempo da quando la cucina era una stanza dimenticata nella parte più buia della casa. La cucina è ora uno spazio chiave che può integrarsi con la sala da pranzo/soggiorno e condividerne il design.



Integrazione all'interno dell'ambiente

La cucina come spazio abitativo collegato al resto della casa. Integrazione totale del piano di lavoro con il rivestimento o il pavimento del soggiorno



Piano di lavoro della cucina e isola

Migliaia di famiglie in tutto il mondo hanno dato fiducia a Cosentino per avere una cucina non solo funzionale e bella, ma anche in grado di svolgere un ruolo fondamentale nella loro vita quotidiana. Offriamo una vasta gamma di colori e texture in cui potrai trovare sicuramente il tuo piano di lavoro perfetto.

Pavimentazione e rivestimento della cucina

In questo cosiddetto processo di “riconversione”, l’isola svolge un ruolo importante, in quanto funge da elemento di collegamento tra i due ambienti e da luogo di incontro della casa. In questo progetto, l’interior designer ha costruito l’intero design intorno all’isola.



Trova il tuo stile: colori che si combinano con tutto.

Per scegliere le texture e i colori che potrebbero meglio adattarsi alla tua cucina, è fondamentale conoscere i design disponibili. Massimizza la tua scelta con la varietà illimitata di materiali, formati e colori offerti da Cosentino.

Lavelli della cucina

Il lavello è un elemento fondamentale all'interno della stanza: deve garantire resilienza, sicurezza e igiene. In Cosentino utilizziamo un materiale a bassa porosità, resistente agli urti, alle temperature elevate e all'esposizione frequente ad acqua e grassi.



Lavelli Silestone Integrity

Gamma completa di prodotti

Senza fughe, crepe o limiti. Integrity vuole unire la tua cucina con superfici che non hanno un inizio o una fine. Integrity ti regala una sensazione di uniformità e di integrazione perfetta con gli altri elementi del top. Un unico pezzo disponibile in una gamma di colori Silestone e la tua cucina è infinita.



Disponibile in un
ampia gamma
di colori



Consultare i colori disponibili
su cosentino.com

Silestone® Integrity possiede tutte le
caratteristiche che hanno reso Silestone®
il miglior prodotto sul mercato: elevata
resistenza ai graffi, lunga durata nel
tempo e le massime prestazioni. Inoltre,
contiene una speciale resina che lo
rende resistente agli shock termici.



Integrity Due S

Silestone®

Esterno 40 x 37 x 17,5 cm
Interno 37 x 34 x 15,5 cm

Raggio pareti 6,5 cm
Raggio base 0,3 cm



Integrity One

Silestone®

Esterno 54 x 44 x 17,5 cm
Interno 51 x 41 x 15,5 cm

Raggio pareti 13 cm
Raggio base 0,3 cm



Integrity Due L

Silestone®

Esterno 54 x 40 x 17,5 cm
Interno 51 x 37 x 15,5 cm

Raggio pareti 6,5 cm
Raggio base 0,3 cm



Integrity Q

Silestone®

Esterno 55 x 44 x 17,5 cm
Interno 51 x 41 x 15,5 cm

Raggio pareti 3 cm
Raggio base 3 cm



Integrity Due XL

Silestone®

Esterno 70 x 46,5 x 23,5 cm
Interno 67 x 43,5 x 21 cm

Raggio pareti 6,5 cm
Raggio base 0,3 cm



Integrity Top

Silestone®

Esterno 54 x 40 x 17,5 cm
Interno 51 x 37 x 15,5 cm

Raggio pareti 6,5 cm
Raggio base 0,3 cm

Spazio cucina





01/ Ambiente cucina

Reinventare la
cucina per renderla
il cuore della casa

Collegare la cucina e il soggiorno

Sono finiti i giorni in cui la cucina era una stanza dimenticata nella parte più buia della casa. La cucina è ora uno spazio chiave che può integrarsi con la sala da pranzo/ soggiorno e condividerne il design.

In questo cosiddetto processo di “riconversione”, l’isola svolge un ruolo importante, in quanto funge da elemento di collegamento tra i due ambienti e da luogo di incontro della casa. In questo progetto, l’interior designer ha costruito l’intero design intorno all’isola.



Isola in un materiale classico

Sebbene questa cucina abbia un aspetto decisamente moderno, il designer ha optato per un materiale classico per il top: Silestone® Calacatta Oro con una finitura lucida. L'uso di una striscia di 5 centimetri e il taglio diagonale sul lato anteriore aggiungono modernità e stile a un materiale che ricorda il marmo antico.

→ Top per cucina in Silestone®, colore Calacatta Gold, finitura lucida





02/ Spazio cucina

Isole che si
trasformano in
tavoli da pranzo

**Tavolo da cucina e
rivestimento delle pareti
nello stesso materiale**

In questo progetto, i toni marroni del legno scuro e il rivestimento nero in Dekton® Domoos utilizzati su tavoli e pareti, convivono in perfetta armonia.

L'isola, con un lavandino incorporato, non è solo un'isola. Si trasforma in un vero tavolo da pranzo di proporzioni notevoli. Il camino a bioetanolo funge da divisore tra la cucina e la zona giorno.

Il risultato è uno spazio elegante, equilibrato e caldo. L'utilizzo di rivestimenti nel grande formato, 320 x 144 cm, crea l'illusione di una superficie continua e senza fughe che dona profondità alla stanza, garantendo al contempo una facile manutenzione e pulizia.









Il tocco di scuro è fornito da Dekton® Domoos un bellissimo materiale della Collezione Solid in finitura opaca, perfetta per gli amanti della sobrietà. D'altra parte, il marrone cioccolato viene utilizzato sulle seggiole in pelle e sulla mensola del camino.

→ Top per cucina in Dekton®, colore Domoos







03/ Spazio cucina

Cucina in Calacatta Gold e legno. Stile classico scandinavo

Parete, top e isola nello stesso materiale

Il successo di questo progetto risiede principalmente nell'uso di un materiale bello e senza tempo che ricorda il marmo antico: Silestone® Calacatta Gold. Questa superficie bianca con venature grigie viene utilizzata per il rivestimento frontale, con cappa aspirante e alcove integrate, top e isola, ottenendo così una bellissima combinazione di classico e moderno.

In contrasto con la freschezza del bianco e l'effetto del marmo, i mobiletti, il pavimento e i posti a sedere intorno all'isola sono tutti in legno color miele. Infine, il designer ha voluto dare alla cucina un tocco deco. Ha così utilizzato il nero su entrambi i lati: a sinistra, il rivestimento della porta è stato realizzato in Silestone® Et Marquina; a destra, la grande finestra presenta un profilo dall'aspetto industriale.



Isole monolitiche

La bellezza di questo progetto risiede nella perfetta simmetria tra la zona cottura, con la sua cappa aspirante incorporata, e la grande isola monolitica. Tutto questo, rivestito nello stesso materiale classico, bello e senza tempo di: Silestone® Calacatta Gold.

→ Top per cucina in Silestone®, colore Calacatta Gold, finitura lucida







04/ Spazio cucina

Una straordinaria
superficie di lavoro
per chi ama cucinare

Una cucina di carattere

In questa casa in stile urbano con soffitti in cemento, l'obiettivo era creare una cucina accogliente e calda dove si potesse condividere il piacere del cibo con gli amici. Giardinaggio e cucina sono le due passioni del proprietario di questa casa.

Partendo da queste informazioni, l'interior designer ha pensato a una cucina in legno con un'area living molto gradevole e un'isola straordinaria, dotata di piano cottura integrato per cucinare davanti agli ospiti. La seconda passione del proprietario, il giardinaggio, trasuda dalle piante che pendono dal soffitto per creare una sorta di orto urbano, oltre che nelle molte altre piante da interno sparse per la cucina. Il legno e le piante personalizzano la cucina





Una splendida isola di colore bianco

Silestone® Bianco Zeus è il colore che è stato scelto per rivestire quest'isola extra-large con piano cottura e lavello integrati.

In questa cucina, tutta l'attenzione è concentrata proprio sull'isola, anche grazie alla straordinaria finitura lucida.

→ Top in Silestone®, colore White Zeus





05/ Spazio cucina

Reinventare la
cucina per renderla
il cuore della casa

Linee cubiche e gioco di piani

Per questo design della cucina, il proprietario voleva uno spazio ordinato e funzionale che si fondesse armoniosamente con lo stile classico dei mobili del soggiorno. Per rispondere a tale richiesta, il designer ha progettato una grande isola bianca con un lavello integrato e una zona cottura.

Una superficie robusta e orizzontale in materiale Dekton® Sirius delinea il bar e poi prosegue lungo il muro, contribuendo ad ingrandire lo spazio. La cappa in acciaio in un design a doppio cubo sopra il piano cottura completa la stanza. Il risultato è una cucina accuratamente progettata, in cui nulla è stato lasciato al caso.





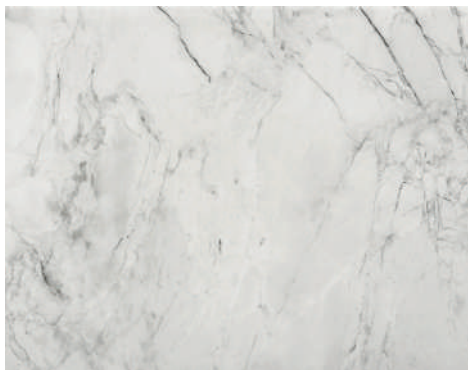

→ Isola in Dekton®,
collezione X-Gloss, colore Bergen

L'isola come scultura

Per portare un po' di movimento e carattere in questa cucina, il designer ha scelto Dekton® Bergen in finitura lucida per l'isola. Questo materiale della Collezione Stonika XGloss, si ispira alla pietra di Portobello.



Uno splendido banco bar nero

In questa cucina il bar Dekton® Sirius si estende attraverso l'isola, quindi continua lungo la parete. Questo colore nero con texture, senza venature, contrasta magnificamente con il colore tradizionale di Dekton® X-Gloss Bergen.

Inoltre, Dekton® Sirius si fonde perfettamente con altri elettrodomestici, i rubinetti, le plafoniere e gli sgabelli, anch'essi in nero.

→ Isola in Dekton®, colore Sirius

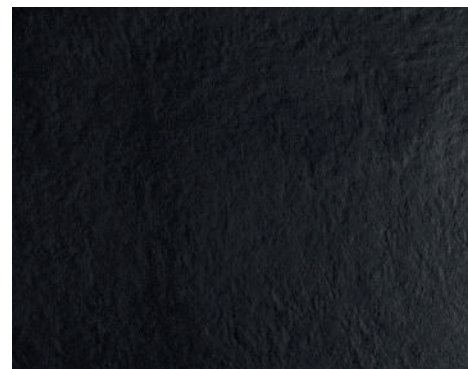





Arredamento

Superfici integrate
con un design d'arredo
unico e senza tempo

**Dekton,
la pelle dell'arredamento**

È di tendenza utilizzare lo stesso rivestimento del top per la cucina o per il bagno anche per rivestire cassetti e armadi. Questo consente di ottenere superfici continue e pulite in cui le fughe scompaiono, creando un effetto monolitico.

Questa tendenza dell'arredamento è possibile solo con l'evoluzione tecnologica dei materiali. Gli spessori di 8 e 12 mm sono ideali per tavoli e tavolini. Il sottile formato con spessore di 4 mm consente il rivestimento di mobili da cucina e da bagno rispondendo anche all'irrequietezza creativa del designer: piani del tavolo per ambienti interni ed esterni completamente personalizzati ed esclusivi.

Arredamento

Durata e design
senza precedenti

Le superfici Cosentino ridefiniscono
l'arredamento grazie
alla loro versatilità,
durata e bellezza





Dekton® Slim con spessore di 4 mm è un materiale incredibilmente facile con cui lavorare. La sua leggerezza e le sue proprietà lo rendono la soluzione ideale per rivestire tutti i tipi di arredamento adattandosi a qualsiasi proposta estetica: bianco e oro, nero e cromo.

Dekton Slim offre tutti i vantaggi e le proprietà di Dekton, quali alta resistenza a graffi e macchie.

→ Rivestimenti mobili cucina, Dekton® Slim Zenith



Ideale per il rivestimento di sportelli di armadi e di cucine

Dekton® Slim Zenith e Dekton® Opera Sottile sono i due toni scelti per nascondere questi cassetti sotto le scale o nella parte anteriore della cucina. Il risultato è stato una superficie mimetizzata di questa pratica soluzione per contenere oggetti, senza compromettere l'estetica dello spazio.

→ Rivestimento arredamento da cucina, Dekton Slim Opera



→ Rivestimento arredamento da cucina, Dekton Slim Kreta



Armadietti integrati nell'isola

Dekton® Slim è la soluzione perfetta per i cassetti rivestiti nell'isola della cucina, regalando un effetto monolitico.

Per questo progetto industriale, il designer ha scelto Dekton Trilium: una finitura ispirata alla roccia vulcanica con un tocco di ossidazione, che aggiunge allo spazio grande carattere.

Ancora una volta, lo spessore di 4 mm di Slim consente di creare un'isola totalmente integrata con i cassetti.



→ Rivestimento arredamento da cucina, Dekton Slim Trilium



→ Top tavolo, Dekton Laos



→ Top tavolo, Dekton Laos



→ Top tavolo, colore Orinoco di Sensa by Cosentino



Venature uniche e marcate su superfici di piccole dimensioni

Con Sensa by Cosentino il designer può dare sfogo alle sue idee più creative e scegliere materiali naturali con venature pronunciate, come il colore Orinoco.

Sensa by Cosentino è una pietra naturale protetta. Il designer può scegliere la parte della pietra che desidera per il proprio design. Questo offre una qualità specifica: non ci sarà mai un tavolo come questo.



→ Tavolo, Dekton Aura



Blocchi cubici di grandi dimensioni

Dekton consente di rivestire grandi mobili come se fossero blocchi di pietra direttamente estratti dalla cava. In questo spazio il designer ha utilizzato Dekton Aura 15, nella sua versione grande formato, per creare un massiccio tavolo centrale di dimensioni straordinarie.



In perfetto abbinamento con i tavoli da pranzo

Se c'è un posto dove si possono godere le proprietà di Dekton, è nei tavoli delle sale da pranzo, e se sono XXL, ancora meglio.

Il designer sceglie la struttura del tavolo, le sedie in abbinamento e il colore di Dekton che verrà utilizzato sulla struttura, in una vasta gamma di finiture, a seconda dello stile desiderato

Puoi scegliere una superficie continua di 3 metri con uno spessore di 4, 8 o 12 mm e persino selezionare la lastra e tagliarla, in modo che le venature, la texture e la finitura siano perfette.





→ Top tavolo, Dekton Kelya



→ Top tavolo, Dekton Kelya



Interni ed esterni

Un altro vantaggio del rivestimento per tavoli Dekton è che funziona sia per gli interni che per gli esterni. La sua elevata resistenza ai raggi ultravioletti e ai cambiamenti di temperatura lo rendono il materiale perfetto per i mobili da esterno, che così non si deteriorano nel corso del tempo.

→ Top tavolo, Dekton Aura 15



Composizione con venatura continua

La luminosità e la neutralità di tonalità Dekton Aura si riversano su una tela personalizzata, caratterizzata da una fluida continuità di venature tra i diversi pezzi che compongono il tavolo.

Adattabilità totale per sistemi modulari

Grazie alla leggerezza di Dekton nei suoi formati da 4, 8 e 12 mm, esso può adattarsi a sistemi modulari o a prolunghe di tavoli per creare composizioni ad alto valore estetico e funzionale.



→ Top tavolo, Dekton Trilium



→ Top tavolo, Silestone Eternal Statuario



Ideale per gli spazi di lavoro

Le proprietà di Dekton e Silestone rendono questi materiali la scelta perfetta per gli spazi di lavoro. Con le loro infinite possibilità in termini di finiture e design, aggiungono un tocco decò a questi spazi creando tavoli attraenti e funzionali adatti per lavorare da casa.

COSENTINO®

Ctra. Baza a Huércal-Overa, km 59 / 04850
Cantoria - Almería (Spagna) / Tel.: +34 950 444 175
info@cosentino.com / www.cosentino.com



Vedi le condizioni della garanzia.

** Per informazioni sui colori con certificazione NSF, vedere www.nsf.org